

令和3(2021)年度  
私立高等学校  
入学志願動向



# はじめに

この「私立高等学校 入学志願動向」は、日本私立学校振興・共済事業団が令和3(2021)年度に実施した「学校法人基礎調査」から、入学定員、志願者数及び入学者数等を集計し、入学定員充足率や志願倍率等の動向を規模別、都道府県別、男子校・女子校・共学校別にまとめたものです。

本報告書は、平成27年度に刊行して以来、本年度で7年目を迎えました。この間、私立高等学校は、人口動態、社会や生徒のニーズの変化に対応し、様々な取組みを行っており、当事業団が私立高等学校の動向や入学定員充足率等の推移を毎年度継続して分析し、広く公表することは、学校法人の今後の経営改善・教育改革の一助となるものと考えています。

令和3年度は、15歳人口が前年度に比べ約3.4万人減少し、約106万人となりました。15歳人口の減少期にある中、生徒募集の取組みにさらなる工夫・努力が必要となります。

本報告書が学校法人をはじめ私学関係者の皆様に広くご活用いただけることを願っております。

最後に、お忙しい中、「学校法人基礎調査」にご協力くださいました学校法人の皆様に厚く御礼を申し上げます。

令和4年1月

日本私立学校振興・共済事業団  
私学経営情報センター 私学情報室

# 令和3(2021)年度 私立高等学校入学志願動向 目次

---

集計の概要	1
令和3年度 私立高等学校の入学者数等の動向	3
<b>I 私立高等学校の概況</b>	
1. 志願者数等の増減状況	6
2. 志願倍率、合格率、歩留率、入学定員充足率の状況	7
<b>II 区分ごとの動向</b>	
1. 規模別の動向	8
2. 都道府県別の動向	16
3. 男子校・女子校・共学校別の動向	40
<b>III 入学定員充足率等の推移</b>	52
(参考)	
15歳人口の推移	58

## 集計の概要

1. 調査基準日 各年度5月1日
2. 集計の方法 平成29年度から令和3年度に実施した「学校法人基礎調査」から、私立高等学校（通信教育課程、中等教育学校後期課程を除く）の入学者数等に関する項目のデータを集計した。

### 3. 学校数

年度	私立高等学校数（校）	集計学校数（校）	集計率（％）
H29	1,321	1,283	97.1
H30	1,323	1,287	97.3
R元	1,322	1,296	98.0
R2	1,322	1,296	98.0
R3	1,320	1,295	98.1

※私立高等学校数は文部科学省「学校基本調査」のデータを使用した。  
※通信制の課程のみを置く高等学校は私立高等学校数から除いている。  
※集計率は私立高等学校数に対する集計学校数の割合である。

### 4. 各比率の算出方法

- 志 願 倍 率（志 願 者 数÷入 学 定 員）
- 合 格 率（合 格 者 数÷受 験 者 数）
- 歩 留 率（入 学 者 数÷合 格 者 数）
- 入学定員充足率（入 学 者 数÷入 学 定 員）

※比率の表記は小数点以下第3位を四捨五入したものである。

※「入学定員」は学則上の1年次定員であり、実際の「募集人員」とは異なることがある（2ページ参照）。

### 5. 「都道府県別の動向」の集計方法

徳島県は集計学校数が2校以下のため、香川県と合算して集計した。

(参考) 入学定員と募集人員について

私学事業団が令和元年8月に実施した「私立高等学校の教育改革と経営改善方策に関するアンケート」を集計した結果、令和元年度の入学定員と募集人員が異なる学校数及び割合は下表のとおりであった。

令和元年度の入学定員と募集人員が異なる学校数及び割合

(単位：校)

都道府県	集計学校数(A)	入学定員に占める募集人員の割合				学校数(D=B+C)	D/A(%)
		50%未満		50%以上100%未満			
		学校数(B)	B/A(%)	学校数(C)	C/A(%)		
北海道	39	0	0.0	1	2.6	1	2.6
青森県	10	0	0.0	0	0.0	0	0.0
岩手県	8	0	0.0	0	0.0	0	0.0
宮城県	15	0	0.0	6	40.0	6	40.0
秋田県※							
山形県	8	0	0.0	1	12.5	1	12.5
福島県	9	0	0.0	6	66.7	6	66.7
茨城県	13	2	15.4	3	23.1	5	38.5
栃木県	10	0	0.0	6	60.0	6	60.0
群馬県	11	2	18.2	0	0.0	2	18.2
埼玉県	30	1	3.3	9	30.0	10	33.3
千葉県	29	4	13.8	8	27.6	12	41.4
東京都	163	51	31.3	67	41.1	118	72.4
神奈川県	45	15	33.3	15	33.3	30	66.7
新潟県	11	0	0.0	0	0.0	0	0.0
富山県	4	0	0.0	0	0.0	0	0.0
石川県	5	0	0.0	4	80.0	4	80.0
福井県	3	0	0.0	2	66.7	2	66.7
山梨県	6	0	0.0	1	16.7	1	16.7
長野県	16	0	0.0	9	56.3	9	56.3
岐阜県	13	3	23.1	8	61.5	11	84.6
静岡県	27	0	0.0	4	14.8	4	14.8
愛知県	41	1	2.4	20	48.8	21	51.2
三重県	5	0	0.0	3	60.0	3	60.0
滋賀県	5	0	0.0	1	20.0	1	20.0
京都府	28	9	32.1	9	32.1	18	64.3
大阪府	75	10	13.3	41	54.7	51	68.0
兵庫県	38	8	21.1	22	57.9	30	78.9
奈良県	10	1	10.0	8	80.0	9	90.0
和歌山県	4	0	0.0	4	100.0	4	100.0
鳥取県※							
島根県	3	0	0.0	1	33.3	1	33.3
岡山県	12	1	8.3	0	0.0	1	8.3
広島県	23	3	13.0	13	56.5	16	69.6
山口県	14	1	7.1	6	42.9	7	50.0
徳島県※							
香川県	6	0	0.0	2	33.3	2	33.3
愛媛県	6	1	16.7	2	33.3	3	50.0
高知県	3	2	66.7	1	33.3	3	100.0
福岡県	44	1	2.3	20	45.5	21	47.7
佐賀県	5	0	0.0	5	100.0	5	100.0
長崎県	14	0	0.0	0	0.0	0	0.0
熊本県	16	0	0.0	1	6.3	1	6.3
大分県	6	0	0.0	1	16.7	1	16.7
宮崎県	6	0	0.0	1	16.7	1	16.7
鹿児島県	8	0	0.0	3	37.5	3	37.5
沖縄県※							
全国	847	116	13.7	314	37.1	430	50.8

※集計学校数は、「私立高等学校の教育改革と経営改善方策に関するアンケート」における回答学校数である。

※集計学校数が2校以下の地域は除く。

※小数点以下第2位を四捨五入したため、50%未満の割合(B/A)と50%以上100%未満の割合(C/A)の合計が、100%未満の割合(D/A)と一致しないことがある。

## 令和3年度 私立高等学校の入学者数等の動向

1. 15歳人口が前年度より大きく減少（3.1%減）しており、志願者数は3.7%、受験者数は3.8%、合格者数は2.9%、入学者数は1.0%それぞれ減少した。
2. 入学定員は前年度より1,301人減少し、入学者数は3,329人減少した。
3. 入学定員充足率は、前年度より0.55ポイント下降した。
4. 入学定員充足率100%未満の学校数の割合は73.1%となり、前年度より2.1ポイント上昇した。70%未満の学校数の割合は31.7%であり、前年度より2.0ポイント上昇した。
5. 入学定員充足率は、過去15年間で最も低かった平成21年度から改善傾向であったが、15歳人口が減少期に入り、平成28年度をピークに下降傾向にある。

### I 私立高等学校の概況【6～7ページ】

#### 1. 集計学校数

集計学校数は1,295校（集計率98.1%）で、前年度より1校減少した。

#### 2. 入学定員

入学定員は407,089人で、前年度より1,301人（0.3%）減少した。

#### 3. 入学者数等

15歳人口が前年度より大きく減少（3.1%減）しており、志願者数は3.7%、受験者数は3.8%、合格者数は2.9%、入学者数は1.0%それぞれ減少した。

#### 4. 入学定員充足率

入学定員充足率は前年度より0.55ポイント下降して、83.21%となった。

入学定員充足率が100%未満の学校は前年度より27校増加して947校となり、高校全体に占める未充足校の割合は2.1ポイント上昇して73.1%となった。また、同充足率が70%未満の学校は411校であり、高校全体に占める割合は31.7%であった。

### II 区分ごとの動向

#### 1. 規模別の動向

##### ○令和3年度の動向【8～9ページ】

- ・ 志願倍率が最も高いのは、入学定員が1,000人以上の区分で、以下、800人以上1,000人未満、600人以上800人未満と続く。
- ・ 入学定員充足率が最も高いのは、入学定員が300人以上400人未満の区分で、以下、400人以上500人未満、200人以上300人未満と続く。
- ・ 志願倍率は入学定員規模が大きくなると高くなる傾向にあるが、入学定員充足率は入学定員300人以上400人未満が最も高い。このように志願倍率の高い入学定員区分と、入学定員充足率の高い入学定員区分とは必ずしも一致していない。
- ・ 入学定員規模が大きいほど歩留率が低くなる傾向にある。

### ○平成 29 年度と令和 3 年度の比較【10～11 ページ】

- ・ 志願倍率は 1,000 人以上の区分のみ上昇しており、0.60 ポイント上昇した。一方、その他の区分では下降しており、下降幅が最も大きい 800 人以上 1,000 人未満の区分では 0.78 ポイント下降した。
- ・ 入学定員充足率は 1,000 人以上の区分のみ上昇しており、15.36 ポイント上昇した。一方、その他の区分では下降しており、下降幅が最も大きい 800 人以上 1,000 人未満の区分では 7.56 ポイント下降した。
- ・ 志願倍率と入学定員充足率がともに上昇したのは、1,000 人以上の区分である。

### ○入学定員充足率の分布の推移【12～14 ページ】

- ・ 令和 3 年度の入学定員充足率が 100%以上の学校数の割合が最も高いのは 300 人以上 400 人未満の区分で、以下、200 人以上 300 人未満、400 人以上 500 人未満と続く。
- ・ 平成 29 年度と令和 3 年度を比較して、入学定員充足率が 100%以上の学校数の割合が上昇したのは、300 人以上 400 人未満の区分のみで、0.4 ポイント上昇した。一方、その他の区分では下降しており、下降幅が最も大きい 800 人以上の区分は 20.9 ポイント下降した。

## 2. 都道府県別の動向

### ○令和 3 年度の動向【16～18 ページ】

- ・ 志願倍率が最も高いのは岡山県で、以下、群馬県、富山県と続く。
- ・ 入学定員充足率が最も高いのは埼玉県で、以下、福井県、新潟県と続く。

### ○平成 29 年度と令和 3 年度の比較【19～26 ページ】

- ・ 志願倍率が上昇したのは山梨県のみで、0.08 ポイント上昇した。一方、下降したのは 45 都道府県（※）で、下降幅が最も大きい群馬県は 1.08 ポイント下降した。
- ・ 入学定員充足率が上昇したのは 14 道府県である。上昇幅が最も大きい鳥取県は 9.69 ポイント上昇した。一方、下降したのは 32 都府県（※）で、下降幅が最も大きい岡山県は 11.98 ポイント下降した。
- ・ 志願倍率と入学定員充足率がともに上昇したのは、山梨県のみである。

※ 合算して集計した徳島県・香川県は 1 県とカウントした。

### ○入学定員充足率の分布の推移【27～38 ページ】

- ・ 令和 3 年度の入学定員充足率が 100%以上の学校数の割合が最も高いのは埼玉県で、以下、新潟県、千葉県と続く。
- ・ 平成 29 年度と令和 3 年度を比較して、入学定員充足率が 100%以上の学校数の割合が上昇したのは、12 都府県である。上昇幅が最も大きい鳥取県は 25.0 ポイント上昇した。一方、下降したのは 26 府県で、下降幅が最も大きい群馬県は 38.4 ポイント下降した。

## 3. 男子校・女子校・共学校別の動向

### ○令和 3 年度の動向【40～42 ページ】

- ・ 志願倍率が最も高いのは、共学校で、以下、男子校、女子校である。ただし、いずれも志願倍率は 5 年連続で下降した。



- ・合格率が最も高いのは、女子校で、以下、共学校、男子校である。
- ・入学定員充足率が最も高いのは、共学校で、以下、男子校、女子校である。
- ・歩留率が最も高いのは、男子校で、以下、女子校、共学校である。
- ・推薦割合（入学者数に占める推薦入学者数の割合）は、男子校は0.48ポイント、女子校は0.14ポイント、共学校は1.10ポイントそれぞれ前年度から上昇した。共学校は5年連続の上昇となった。
- ・女子校は推薦割合が3年連続して50%を超えた。

### ○平成19年度と令和3年度の比較【40～42ページ】

- ・集計学校数は、男子校が33校、女子校が58校減少したのに対し、共学校は120校増加した。
- ・志願倍率は、男子校は0.31ポイント、女子校は0.32ポイント、共学校は0.23ポイントそれぞれ下降した。
- ・合格率は、男子校が0.45ポイント下降したのに対し、女子校は3.02ポイント、共学校は2.78ポイントそれぞれ上昇した。
- ・入学定員充足率は、男子校は4.47ポイント、共学校は3.51ポイントそれぞれ上昇したが、女子校は1.19ポイント下降した。
- ・歩留率は、男子校及び女子校は50%台後半、共学校は30%台前半でいずれも上昇傾向にある。

## Ⅲ 入学定員充足率等の推移

### ○過去15年間の推移【52～53ページ】

- ・入学定員は、過去15年間で最も多かった平成19年度より、16,316人(3.9%)減少し、過去15年間で最も少ない。
- ・志願者数・受験者数は、過去15年間で最も多かった平成26年度より、113,934人(9.7%)、116,526人(10.1%)それぞれ減少し、過去15年間で最も少ない。
- ・志願倍率は、過去15年間で最も高かった平成26年度より、0.25ポイント下降し、過去15年間で最も低い。
- ・合格率は、過去15年間で最も低かった平成19年度より、2.61ポイント上昇し、過去15年間で最も高い。
- ・歩留率は、過去15年間で最も低かった平成20年度より、2.93ポイント上昇し、過去15年間で最も高い。
- ・入学定員充足率は、過去15年間で最も低かった平成21年度から改善傾向であったが、15歳人口の減少期に入り、平成28年度をピークに下降傾向にある。

### ○入学定員充足率の対前年度比較【56～57ページ】

- ・入学定員充足率について学校ごとに前年度と比較すると、前年度に入学定員を充足していた学校のうち、令和3年度に入学定員充足率が上昇した学校は62校、下降した学校は192校であった。一方、前年度に入学定員が未充足の学校では、令和3年度に入学定員充足率が上昇した学校は306校、下降した学校は262校であった。
- ・前年度に入学定員を充足していたが令和3年度に未充足となった学校は124校、逆に、前年度に入学定員が未充足であったが令和3年度に入学定員を充足した学校は95校であった。

# I 私立高等学校の概況

## 1. 志願者数等の増減状況

	R3年度	R2年度	増減
集計学校数	1,295校	1,296校	△ 1校
入学定員	407,089人	408,390人	△ 1,301人 (△ 0.3%)
志願者数	1,057,088人	1,098,031人	△ 40,943人 (△ 3.7%)
受験者数	1,032,718人	1,073,670人	△ 40,952人 (△ 3.8%)
合格者数	953,930人	982,650人	△ 28,720人 (△ 2.9%)
入学者数	338,758人	342,087人	△ 3,329人 (△ 1.0%)
志願倍率	2.60倍	2.69倍	△ 0.09ポイント
合格率	92.37%	91.52%	0.85ポイント
歩留率	35.51%	34.81%	0.70ポイント
入学定員充足率	83.21%	83.76%	△ 0.55ポイント
入学定員充足率 100%未満の学校数	947校 (73.1%)	920校 (71.0%)	27校 (2.1ポイント)

志願倍率＝志願者数÷入学定員，合格率＝合格者数÷受験者数，歩留率＝入学者数÷合格者数，入学定員充足率＝入学者数÷入学定員

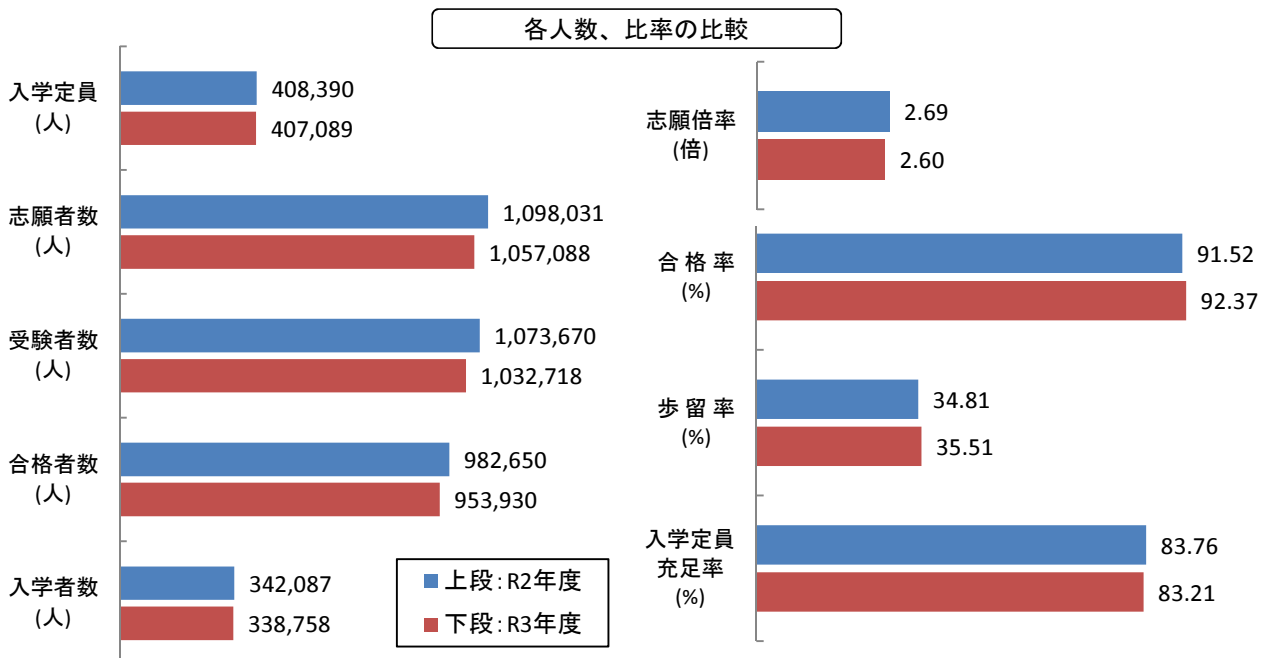

## 2. 志願倍率、合格率、歩留率、入学定員充足率の状況

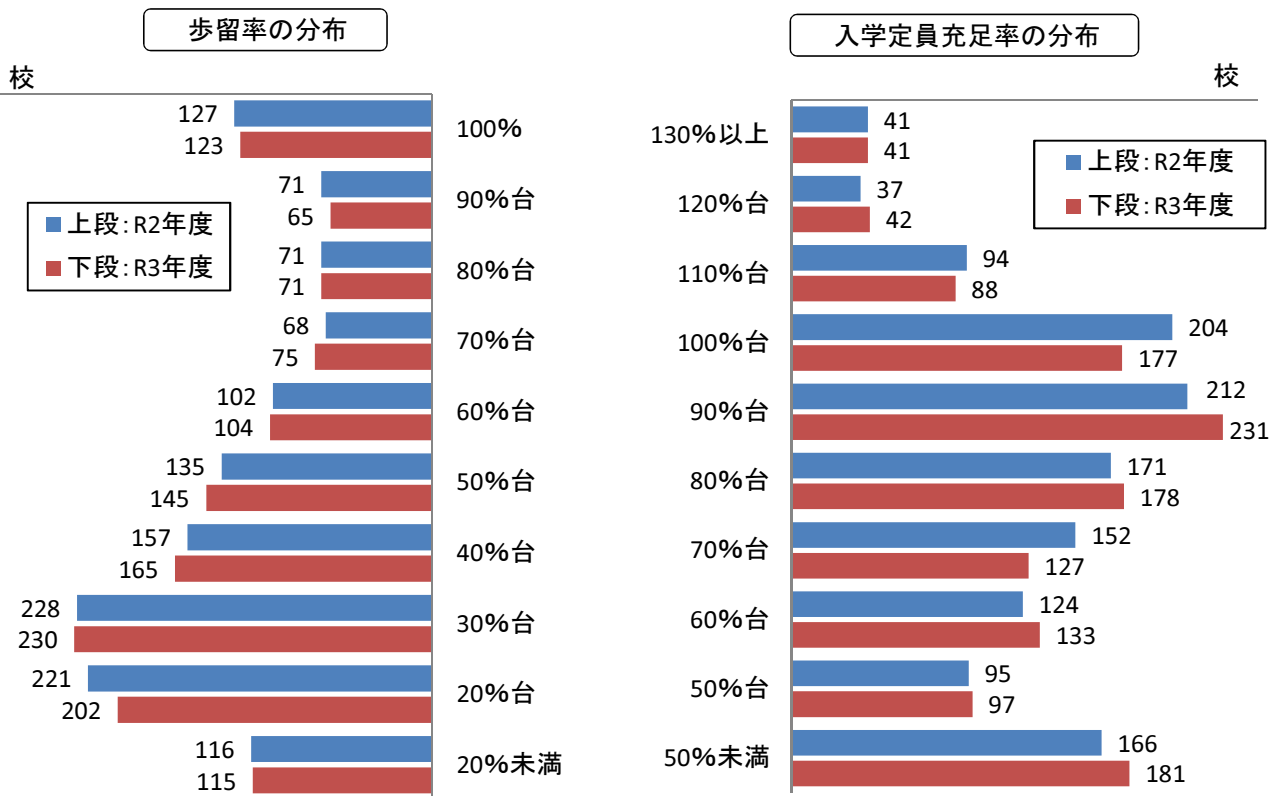
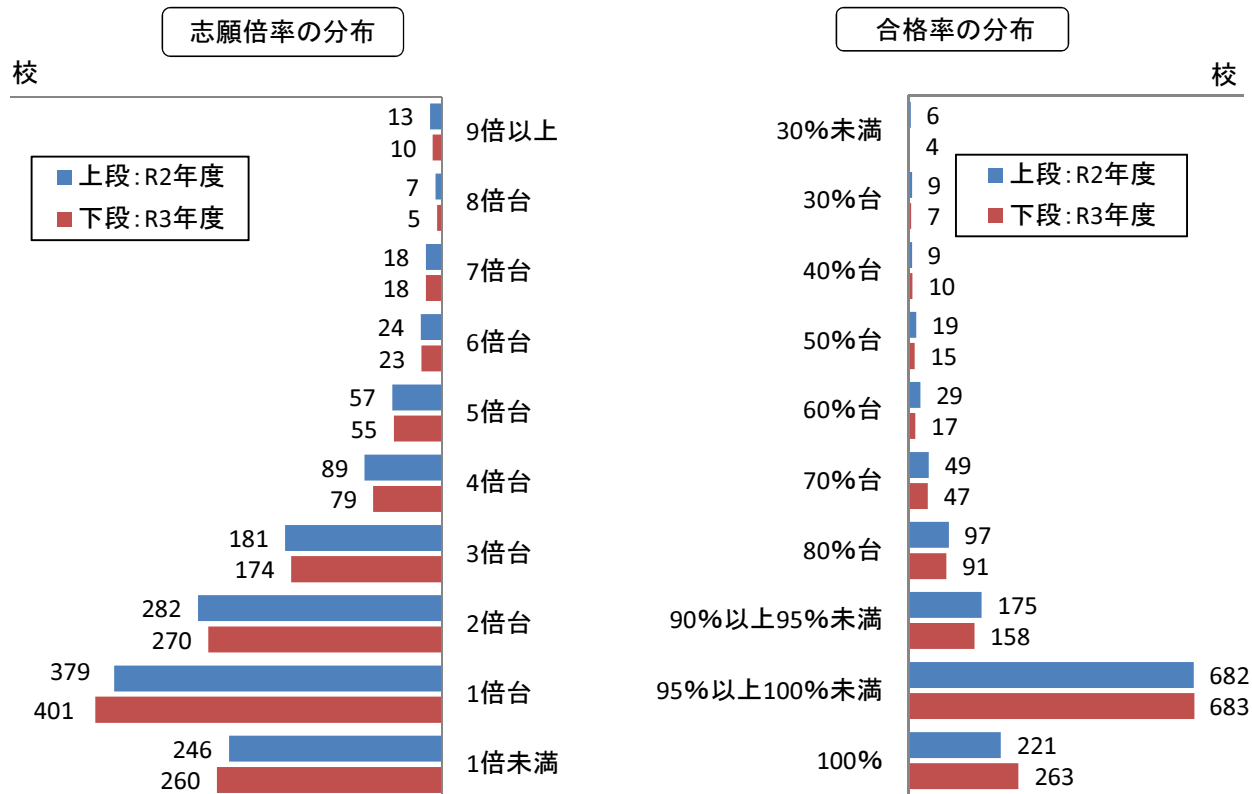

## Ⅱ 区分ごとの動向

### 1. 規模別の動向

全国の私立高等学校を各学校の入学定員数により区分した。

入学定員 区分	年度	集計 学校数	入学定員 A	志願者数 B	受験者数 C	合格者数 D	入学者数 E	志願倍率 B/A	合格率 D/C	歩留率 E/D	入学定員 充足率 E/A
		校	人	人	人	人	人	倍	%	%	%
100人未満	R2	61	3,944	5,819	5,743	5,258	2,685	1.48	91.55	51.07	68.08
	R3	62	4,019	5,901	5,838	5,315	2,694	1.47	91.04	50.69	67.03
	増減	1	75	82	95	57	9	△ 0.01	△ 0.51	△ 0.38	△ 1.05
100人以上 200人未満	R2	228	34,283	61,647	60,472	56,179	27,694	1.80	92.90	49.30	80.78
	R3	229	34,365	59,139	58,222	54,311	27,121	1.72	93.28	49.94	78.92
	増減	1	82	△ 2,508	△ 2,250	△ 1,868	△ 573	△ 0.08	0.38	0.64	△ 1.86
200人以上 300人未満	R2	374	90,637	231,755	227,829	209,495	77,041	2.56	91.95	36.77	85.00
	R3	374	90,427	225,138	220,953	205,992	76,156	2.49	93.23	36.97	84.22
	増減	0	△ 210	△ 6,617	△ 6,876	△ 3,503	△ 885	△ 0.07	1.28	0.20	△ 0.78
300人以上 400人未満	R2	275	92,493	251,651	243,644	222,520	81,495	2.72	91.33	36.62	88.11
	R3	275	92,628	247,513	239,766	220,129	81,723	2.67	91.81	37.13	88.23
	増減	0	135	△ 4,138	△ 3,878	△ 2,391	228	△ 0.05	0.48	0.51	0.12
400人以上 500人未満	R2	186	80,550	233,528	228,867	205,515	69,035	2.90	89.80	33.59	85.70
	R3	183	79,166	218,831	214,538	196,297	67,230	2.76	91.50	34.25	84.92
	増減	△ 3	△ 1,384	△ 14,697	△ 14,329	△ 9,218	△ 1,805	△ 0.14	1.70	0.66	△ 0.78
500人以上 600人未満	R2	92	49,252	134,368	131,323	123,307	37,883	2.73	93.90	30.72	76.92
	R3	92	49,213	129,230	126,178	118,343	38,230	2.63	93.79	32.30	77.68
	増減	0	△ 39	△ 5,138	△ 5,145	△ 4,964	347	△ 0.10	△ 0.11	1.58	0.76
600人以上 800人未満	R2	67	44,021	135,722	133,149	121,646	36,350	3.08	91.36	29.88	82.57
	R3	67	44,061	128,698	125,582	114,571	35,616	2.92	91.23	31.09	80.83
	増減	0	40	△ 7,024	△ 7,567	△ 7,075	△ 734	△ 0.16	△ 0.13	1.21	△ 1.74
800人以上 1,000人未満	R2	10	8,550	26,244	25,986	22,766	6,586	3.07	87.61	28.93	77.03
	R3	10	8,550	25,480	25,186	23,144	6,556	2.98	91.89	28.33	76.68
	増減	0	0	△ 764	△ 800	378	△ 30	△ 0.09	4.28	△ 0.60	△ 0.35
1,000人以上	R2	3	4,660	17,297	16,657	15,964	3,318	3.71	95.84	20.78	71.20
	R3	3	4,660	17,158	16,455	15,828	3,432	3.68	96.19	21.68	73.65
	増減	0	0	△ 139	△ 202	△ 136	114	△ 0.03	0.35	0.90	2.45
合計	R2	1,296	408,390	1,098,031	1,073,670	982,650	342,087	2.69	91.52	34.81	83.76
	R3	1,295	407,089	1,057,088	1,032,718	953,930	338,758	2.60	92.37	35.51	83.21
	増減	△ 1	△ 1,301	△ 40,943	△ 40,952	△ 28,720	△ 3,329	△ 0.09	0.85	0.70	△ 0.55

規模別の志願倍率

倍

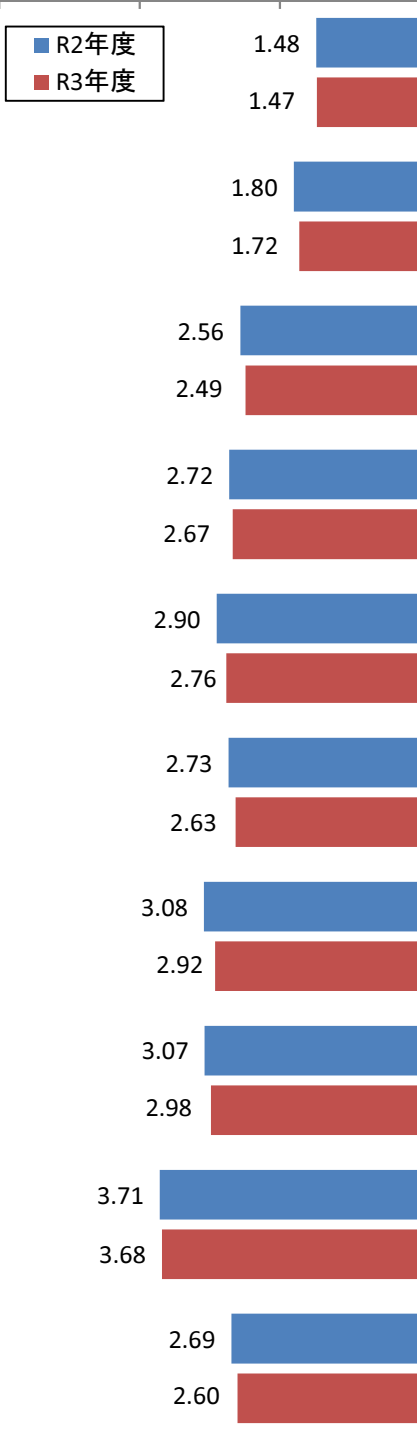

規模別の入学定員充足率

%

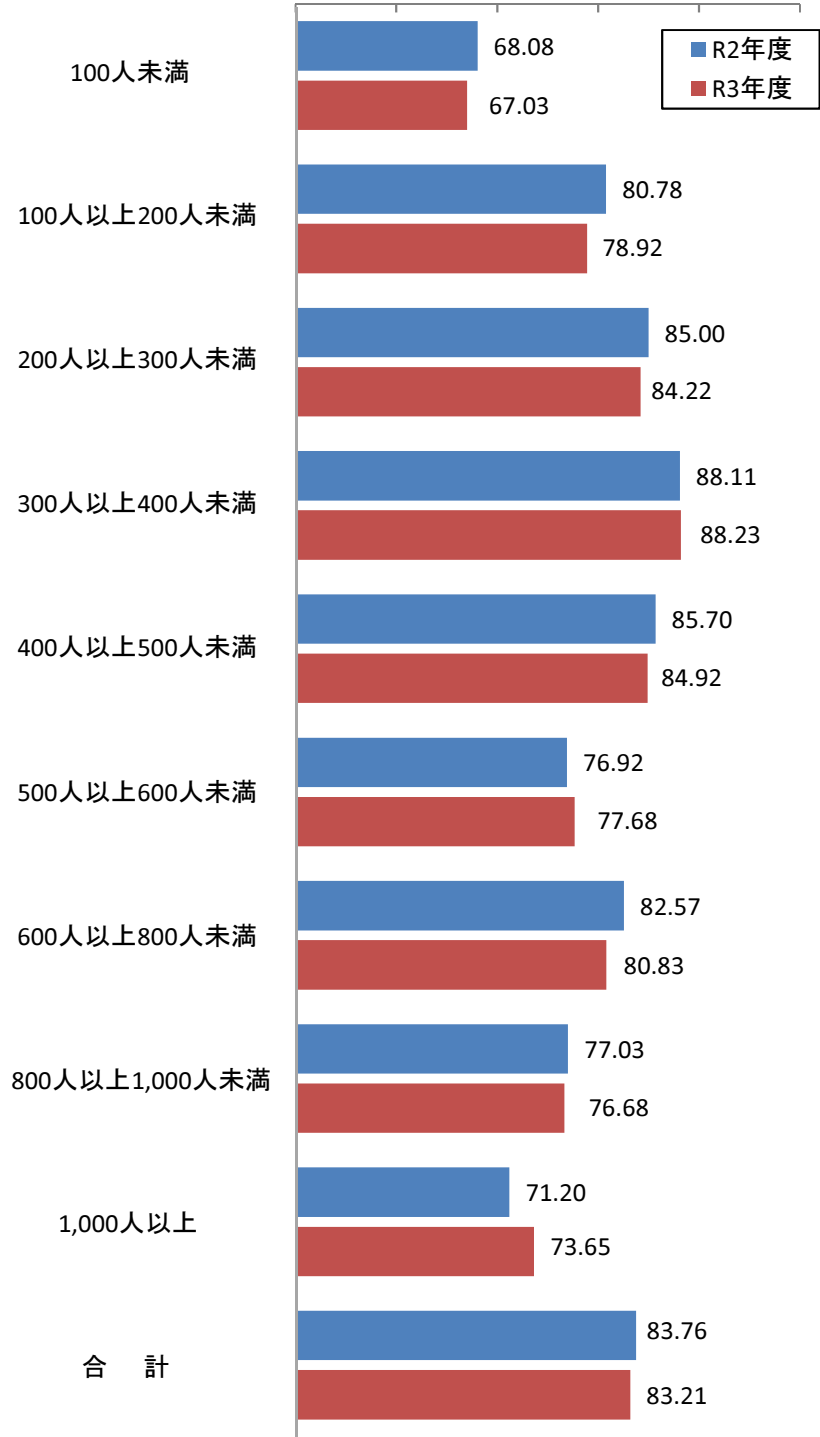

※上記両グラフとも、各学校の入学定員数により区分した。

規模別の動向 過去5カ年の推移

過去5カ年における規模別の学校数、志願倍率、入学定員充足率を下表に示した。

100人未満

年 度	H29	H30	R元	R2	R3
学 校 数	59	58	60	61	62
志願倍率	1.50	1.59	1.46	1.48	1.47
充 足 率	73.27	74.80	72.45	68.08	67.03

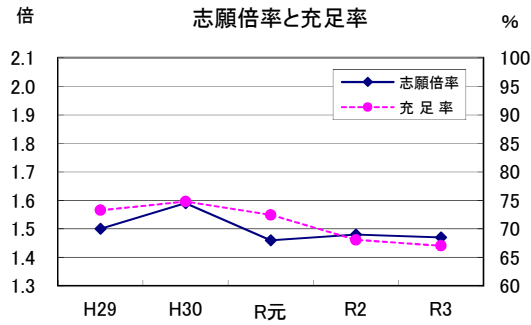

100人以上200人未満

年 度	H29	H30	R元	R2	R3
学 校 数	212	219	231	228	229
志願倍率	1.84	1.78	1.86	1.80	1.72
充 足 率	83.70	80.76	81.90	80.78	78.92

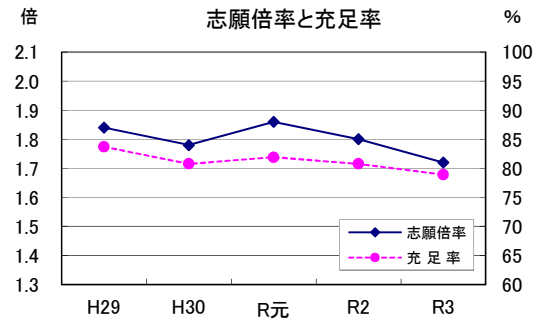

200人以上300人未満

年 度	H29	H30	R元	R2	R3
学 校 数	369	375	369	374	374
志願倍率	2.59	2.58	2.57	2.56	2.49
充 足 率	85.71	85.07	85.63	85.00	84.22

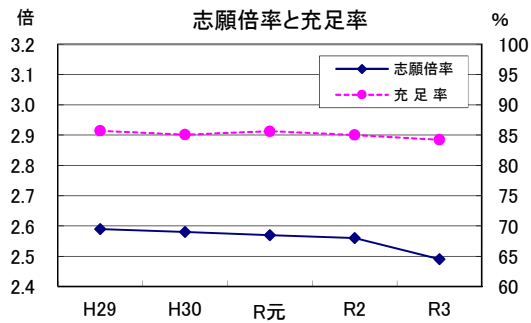

300人以上400人未満

年 度	H29	H30	R元	R2	R3
学 校 数	275	276	278	275	275
志願倍率	2.90	2.87	2.82	2.72	2.67
充 足 率	89.06	88.94	88.18	88.11	88.23

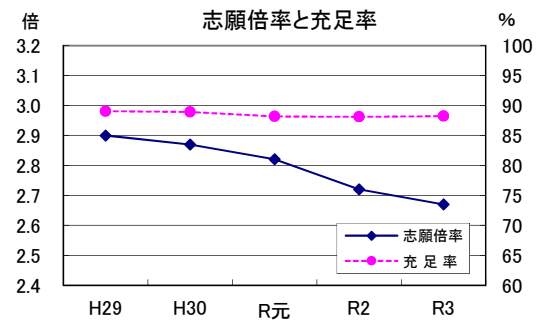

400人以上500人未満

年 度	H29	H30	R元	R2	R3
学 校 数	196	189	189	186	183
志願倍率	3.09	3.02	2.93	2.90	2.76
充 足 率	85.89	84.58	84.43	85.70	84.92

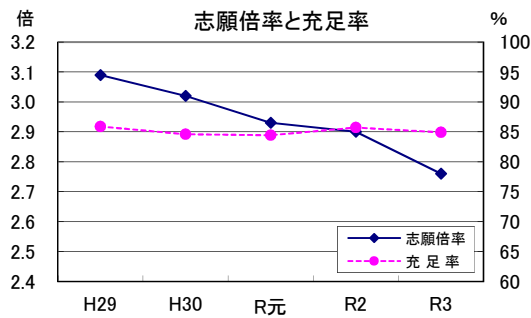

500人以上600人未満

年 度	H29	H30	R元	R2	R3
学 校 数	93	93	89	92	92
志願倍率	2.95	2.96	2.83	2.73	2.63
充 足 率	79.83	79.86	77.85	76.92	77.68

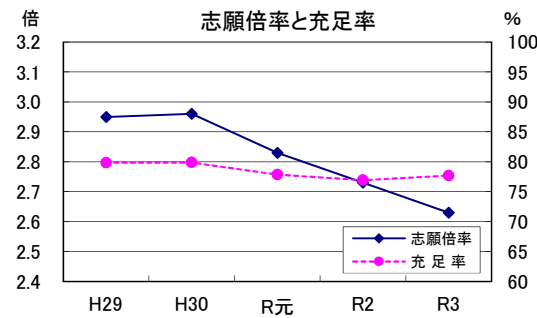

### 600人以上800人未満

年 度	H29	H30	R元	R2	R3
学 校 数	65	63	66	67	67
志願倍率	3.10	2.98	3.02	3.08	2.92
充 足 率	81.10	81.66	79.64	82.57	80.83

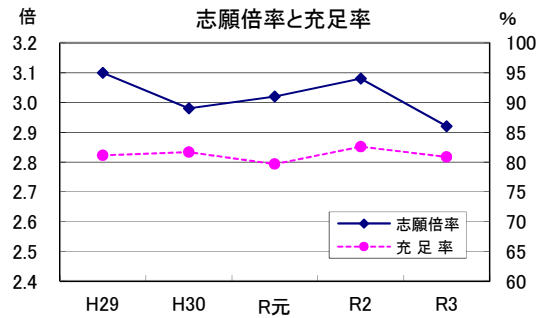

### 800人以上1,000人未満

年 度	H29	H30	R元	R2	R3
学 校 数	10	11	11	10	10
志願倍率	3.76	3.37	3.21	3.07	2.98
充 足 率	84.24	80.81	76.01	77.03	76.68

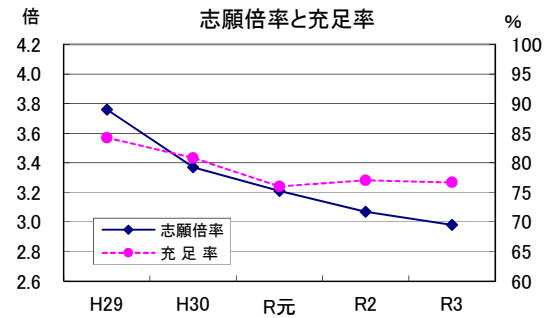

### 1,000人以上

年 度	H29	H30	R元	R2	R3
学 校 数	4	3	3	3	3
志願倍率	3.08	4.15	3.64	3.71	3.68
充 足 率	58.29	83.80	72.73	71.20	73.65

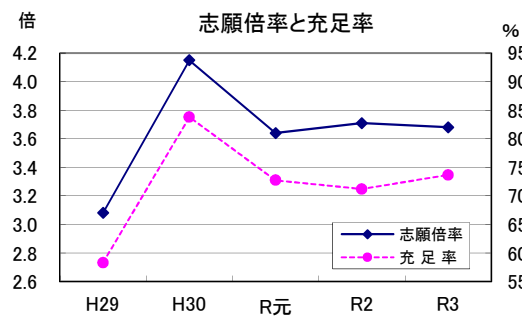

### 合計

年 度	H29	H30	R元	R2	R3
学 校 数	1,283	1,287	1,296	1,296	1,295
志願倍率	2.82	2.79	2.73	2.69	2.60
充 足 率	84.63	84.32	83.62	83.76	83.21

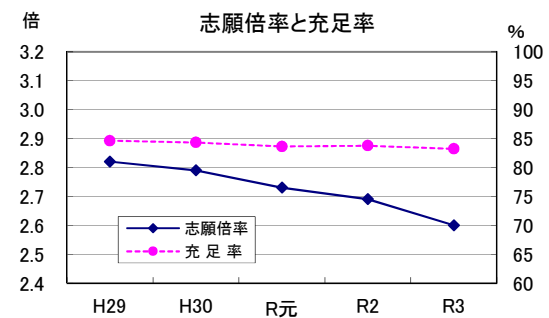

※ 100人未満、100人以上200人未満、800人以上1,000人未満、1,000人以上の志願倍率目盛、1,000人以上の充足率目盛は他の規模と異なる。

## 入学定員充足率の分布の推移

### 100人未満

区分/年度	H29	H30	R元	R2	R3
入学定員充足率	% 73.27	% 74.80	% 72.45	% 68.08	% 67.03
100%以上	校 10	校 11	校 11	校 10	校 7
70%以上100%未満	13	15	18	18	18
70%未満	36	32	31	33	37
合計	59	58	60	61	62
100%以上の割合	% 16.9	% 19.0	% 18.3	% 16.4	% 11.3
70%以上100%未満の割合	22.0	25.9	30.0	29.5	29.0
70%未満の割合	61.0	55.2	51.7	54.1	59.7

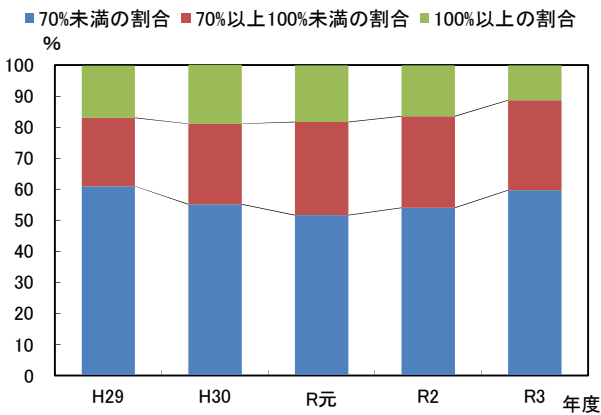

### 100人以上200人未満

区分/年度	H29	H30	R元	R2	R3
入学定員充足率	% 83.70	% 80.76	% 81.90	% 80.78	% 78.92
100%以上	校 59	校 61	校 60	校 61	校 55
70%以上100%未満	86	80	94	92	88
70%未満	67	78	77	75	86
合計	212	219	231	228	229
100%以上の割合	% 27.8	% 27.9	% 26.0	% 26.8	% 24.0
70%以上100%未満の割合	40.6	36.5	40.7	40.4	38.4
70%未満の割合	31.6	35.6	33.3	32.9	37.6

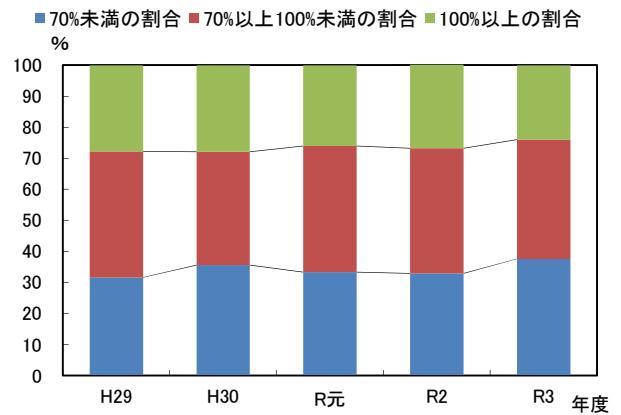

### 200人以上300人未満

区分/年度	H29	H30	R元	R2	R3
入学定員充足率	% 85.71	% 85.07	% 85.63	% 85.00	% 84.22
100%以上	校 106	校 120	校 112	校 113	校 107
70%以上100%未満	169	146	156	154	150
70%未満	94	109	101	107	117
合計	369	375	369	374	374
100%以上の割合	% 28.7	% 32.0	% 30.4	% 30.2	% 28.6
70%以上100%未満の割合	45.8	38.9	42.3	41.2	40.1
70%未満の割合	25.5	29.1	27.4	28.6	31.3

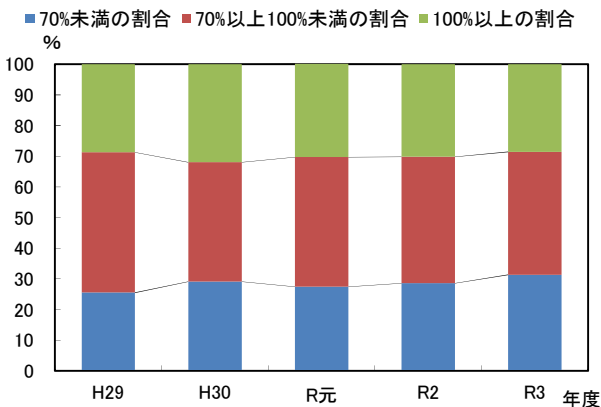

### 300人以上400人未満

区分/年度	H29	H30	R元	R2	R3
入学定員充足率	% 89.06	% 88.94	% 88.18	% 88.11	% 88.23
100%以上	校 90	校 100	校 97	校 93	校 91
70%以上100%未満	123	114	115	116	126
70%未満	62	62	66	66	58
合計	275	276	278	275	275
100%以上の割合	% 32.7	% 36.2	% 34.9	% 33.8	% 33.1
70%以上100%未満の割合	44.7	41.3	41.4	42.2	45.8
70%未満の割合	22.5	22.5	23.7	24.0	21.1

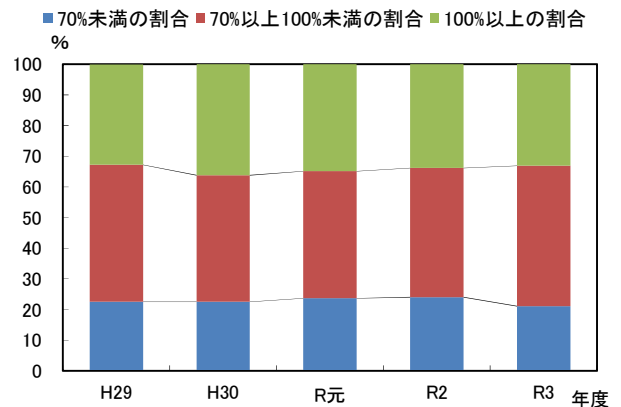



### 400人以上500人未満

区分/年度	H29	H30	R元	R2	R3
入学定員充足率	85.89%	84.58%	84.43%	85.70%	84.92%
100%以上	67校	55校	57校	54校	52校
70%以上100%未満	77	81	81	88	80
70%未満	52	53	51	44	51
全体	196	189	189	186	183
100%以上の割合	34.2%	29.1%	30.2%	29.0%	28.4%
70%以上100%未満の割合	39.3%	42.9%	42.9%	47.3%	43.7%
70%未満の割合	26.5%	28.0%	27.0%	23.7%	27.9%

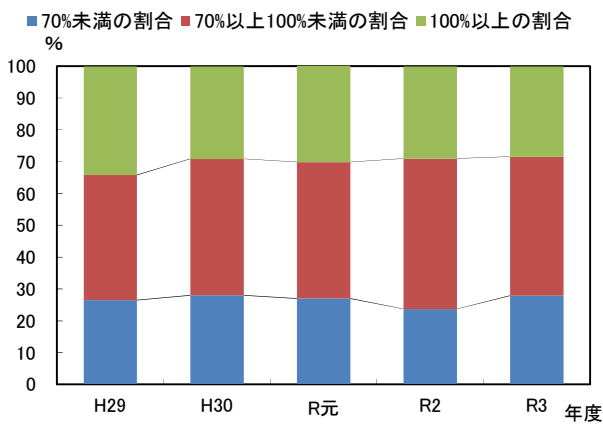

### 500人以上600人未満

区分/年度	H29	H30	R元	R2	R3
入学定員充足率	79.83%	79.86%	77.85%	76.92%	77.68%
100%以上	23校	26校	20校	25校	21校
70%以上100%未満	39	34	35	33	34
70%未満	31	33	34	34	37
全体	93	93	89	92	92
100%以上の割合	24.7%	28.0%	22.5%	27.2%	22.8%
70%以上100%未満の割合	41.9%	36.6%	39.3%	35.9%	37.0%
70%未満の割合	33.3%	35.5%	38.2%	37.0%	40.2%

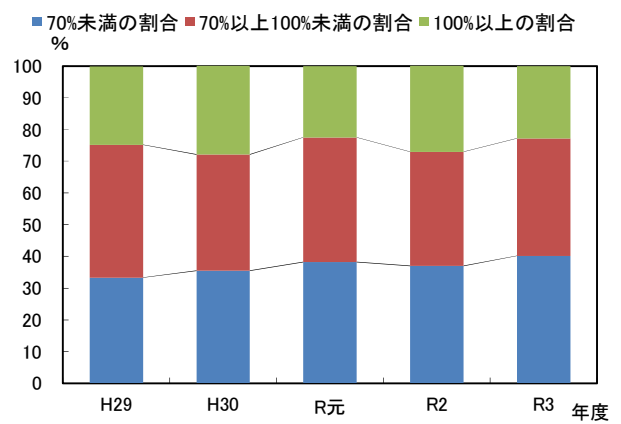

### 600人以上800人未満

区分/年度	H29	H30	R元	R2	R3
入学定員充足率	81.10%	81.66%	79.64%	82.57%	80.83%
100%以上	16校	14校	14校	17校	14校
70%以上100%未満	29	30	32	29	33
70%未満	20	19	20	21	20
全体	65	63	66	67	67
100%以上の割合	24.6%	22.2%	21.2%	25.4%	20.9%
70%以上100%未満の割合	44.6%	47.6%	48.5%	43.3%	49.3%
70%未満の割合	30.8%	30.2%	30.3%	31.3%	29.9%

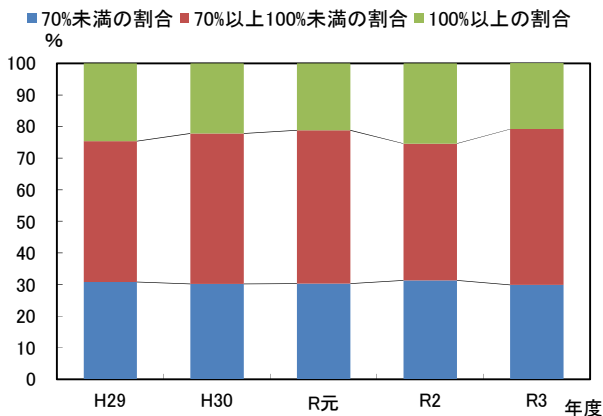

### 800人以上

区分/年度	H29	H30	R元	R2	R3
入学定員充足率	73.98%	81.80%	74.92%	74.97%	75.61%
100%以上	4校	3校	1校	3校	1校
70%以上100%未満	3	7	8	5	7
70%未満	7	4	5	5	5
全体	14	14	14	13	13
100%以上の割合	28.6%	21.4%	7.1%	23.1%	7.7%
70%以上100%未満の割合	21.4%	50.0%	57.1%	38.5%	53.8%
70%未満の割合	50.0%	28.6%	35.7%	38.5%	38.5%

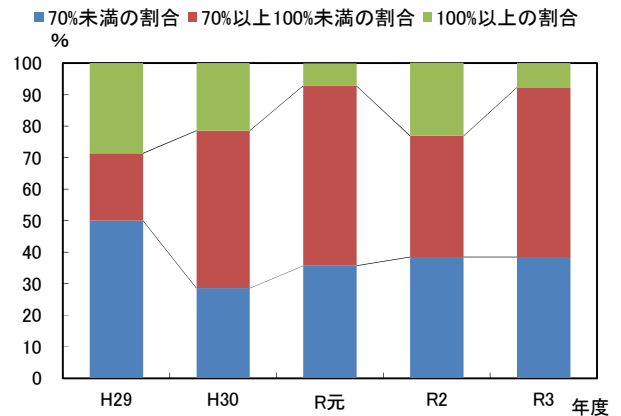

**合計**

区分/年度	H29	H30	R元	R2	R3
入学定員充足率	% 84.63	% 84.32	% 83.62	% 83.76	% 83.21
100%以上	校 375	校 390	校 372	校 376	校 348
70%以上100%未満	539	507	539	535	536
70%未満	369	390	385	385	411
全体	1,283	1,287	1,296	1,296	1,295
100%以上の割合	% 29.2	% 30.3	% 28.7	% 29.0	% 26.9
70%以上100%未満の割合	42.0	39.4	41.6	41.3	41.4
70%未満の割合	28.8	30.3	29.7	29.7	31.7

■ 70%未満の割合 ■ 70%以上100%未満の割合 ■ 100%以上の割合  
%

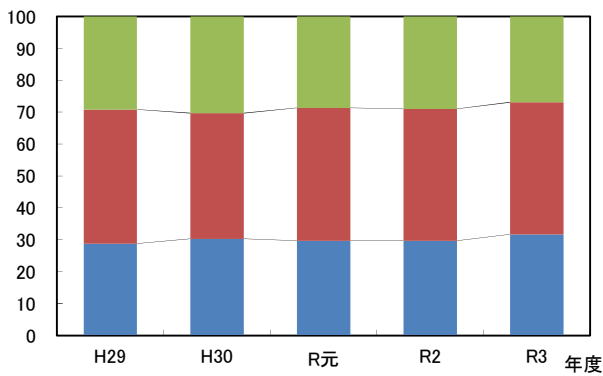

※ 各入学定員規模の割合欄は、小数点以下第2位を四捨五入したため、合計が100%にならない場合がある。



## 2. 都道府県別の動向

全国の私立高等学校を都道府県ごとに区分した。なお、徳島県は集計学校数が2校以下のため、香川県と合算して集計した。

都道府県	年度	集計 学校数	入学定員 A	志願者数 B	受験者数 C	合格者数 D	入学者数 E	志願倍率 B/A	合格率 D/C	歩留率 E/D	入学定員 充足率 E/A
		校	人	人	人	人	人	倍	%	%	%
北海道	R2	50	11,272	34,917	34,565	33,283	10,416	3.10	96.29	31.30	92.41
	R3	50	11,232	33,812	33,547	32,577	10,117	3.01	97.11	31.06	90.07
	増減	0	△ 40	△ 1,105	△ 1,018	△ 706	△ 299	△ 0.09	0.82	△ 0.24	△ 2.34
青森県	R2	17	3,825	8,995	8,977	8,874	2,695	2.35	98.85	30.37	70.46
	R3	17	3,825	8,357	8,324	8,253	2,568	2.18	99.15	31.12	67.14
	増減	0	0	△ 638	△ 653	△ 621	△ 127	△ 0.17	0.30	0.75	△ 3.32
岩手県	R2	13	2,725	10,888	10,846	9,906	2,311	4.00	91.33	23.33	84.81
	R3	13	2,725	9,684	9,616	9,285	2,077	3.55	96.56	22.37	76.22
	増減	0	0	△ 1,204	△ 1,230	△ 621	△ 234	△ 0.45	5.23	△ 0.96	△ 8.59
宮城県	R2	18	6,470	24,616	23,432	22,945	5,617	3.80	97.92	24.48	86.82
	R3	18	6,550	23,800	22,550	22,099	5,374	3.63	98.00	24.32	82.05
	増減	0	80	△ 816	△ 882	△ 846	△ 243	△ 0.17	0.08	△ 0.16	△ 4.77
秋田県	R2	5	1,766	2,425	2,377	2,243	761	1.37	94.36	33.93	43.09
	R3	5	1,766	2,365	2,231	2,069	689	1.34	92.74	33.30	39.01
	増減	0	0	△ 60	△ 146	△ 174	△ 72	△ 0.03	△ 1.62	△ 0.63	△ 4.08
山形県	R2	14	3,748	9,611	9,590	9,150	3,101	2.56	95.41	33.89	82.74
	R3	14	3,748	8,965	8,919	8,534	3,026	2.39	95.68	35.46	80.74
	増減	0	0	△ 646	△ 671	△ 616	△ 75	△ 0.17	0.27	1.57	△ 2.00
福島県	R2	16	4,065	10,181	10,134	9,604	3,228	2.50	94.77	33.61	79.41
	R3	16	4,065	9,396	9,374	9,021	3,273	2.31	96.23	36.28	80.52
	増減	0	0	△ 785	△ 760	△ 583	45	△ 0.19	1.46	2.67	1.11
茨城県	R2	24	7,615	37,081	36,340	33,197	7,029	4.87	91.35	21.17	92.30
	R3	24	7,525	35,786	34,752	30,872	6,712	4.76	88.84	21.74	89.20
	増減	0	△ 90	△ 1,295	△ 1,588	△ 2,325	△ 317	△ 0.11	△ 2.51	0.57	△ 3.10
栃木県	R2	14	8,810	28,595	28,431	25,656	5,092	3.25	90.24	19.85	57.80
	R3	14	8,810	28,453	28,164	25,924	5,091	3.23	92.05	19.64	57.79
	増減	0	0	△ 142	△ 267	268	△ 1	△ 0.02	1.81	△ 0.21	△ 0.01
群馬県	R2	13	4,455	24,130	23,133	20,839	4,327	5.42	90.08	20.76	97.13
	R3	13	4,455	21,909	20,692	18,839	4,045	4.92	91.04	21.47	90.80
	増減	0	0	△ 2,221	△ 2,441	△ 2,000	△ 282	△ 0.50	0.96	0.71	△ 6.33
埼玉県	R2	46	16,905	63,265	61,243	54,909	17,002	3.74	89.66	30.96	100.57
	R3	46	16,795	60,268	58,562	53,468	16,832	3.59	91.30	31.48	100.22
	増減	0	△ 110	△ 2,997	△ 2,681	△ 1,441	△ 170	△ 0.15	1.64	0.52	△ 0.35
千葉県	R2	53	17,208	53,970	53,401	46,584	15,754	3.14	87.23	33.82	91.55
	R3	53	17,178	54,412	53,511	46,439	15,848	3.17	86.78	34.13	92.26
	増減	0	△ 30	442	110	△ 145	94	0.03	△ 0.45	0.31	0.71
東京都	R2	232	67,179	124,548	115,228	97,588	58,125	1.85	84.69	59.56	86.52
	R3	232	67,059	119,891	111,708	95,986	57,515	1.79	85.93	59.92	85.77
	増減	0	△ 120	△ 4,657	△ 3,520	△ 1,602	△ 610	△ 0.06	1.24	0.36	△ 0.75
神奈川県	R2	77	25,992	61,370	60,816	55,911	23,489	2.36	91.93	42.01	90.37
	R3	77	25,932	59,493	59,000	55,405	23,100	2.29	93.91	41.69	89.08
	増減	0	△ 60	△ 1,877	△ 1,816	△ 506	△ 389	△ 0.07	1.98	△ 0.32	△ 1.29
新潟県	R2	16	4,440	17,012	16,958	15,950	4,403	3.83	94.06	27.61	99.17
	R3	16	4,440	16,605	16,513	15,489	4,208	3.74	93.80	27.17	94.77
	増減	0	0	△ 407	△ 445	△ 461	△ 195	△ 0.09	△ 0.26	△ 0.44	△ 4.40
富山県	R2	10	2,095	10,238	10,182	10,087	1,859	4.89	99.07	18.43	88.74
	R3	10	2,047	10,043	9,994	9,922	1,882	4.91	99.28	18.97	91.94
	増減	0	△ 48	△ 195	△ 188	△ 165	23	0.02	0.21	0.54	3.20

都道府県	年度	集計 学校数	入学定員 A	志願者数 B	受験者数 C	合格者数 D	入学者数 E	志願倍率 B/A	合格率 D/C	歩留率 E/D	入学定員 充足率 E/A
		校	人	人	人	人	人	倍	%	%	%
石川県	R2	9	3,355	9,125	9,002	8,699	2,969	2.72	96.63	34.13	88.49
	R3	9	3,355	8,677	8,604	8,372	2,936	2.59	97.30	35.07	87.51
	増減	0	0	△ 448	△ 398	△ 327	△ 33	△ 0.13	0.67	0.94	△ 0.98
福井県	R2	6	2,162	4,551	4,545	4,337	2,291	2.10	95.42	52.82	105.97
	R3	7	2,212	3,904	3,856	3,582	2,144	1.76	92.89	59.85	96.93
	増減	1	50	△ 647	△ 689	△ 755	△ 147	△ 0.34	△ 2.53	7.03	△ 9.04
山梨県	R2	11	2,518	5,080	4,960	4,888	2,219	2.02	98.55	45.40	88.13
	R3	11	2,548	5,260	5,131	5,040	2,224	2.06	98.23	44.13	87.28
	増減	0	30	180	171	152	5	0.04	△ 0.32	△ 1.27	△ 0.85
長野県	R2	17	3,949	10,311	10,208	8,707	3,478	2.61	85.30	39.94	88.07
	R3	17	3,924	9,869	9,686	8,475	3,495	2.52	87.50	41.24	89.07
	増減	0	△ 25	△ 442	△ 522	△ 232	17	△ 0.09	2.20	1.30	1.00
岐阜県	R2	15	6,220	15,882	15,706	15,223	3,718	2.55	96.92	24.42	59.77
	R3	15	6,220	15,595	15,357	14,868	3,825	2.51	96.82	25.73	61.50
	増減	0	0	△ 287	△ 349	△ 355	107	△ 0.04	△ 0.10	1.31	1.73
静岡県	R2	43	12,210	29,401	29,382	29,282	10,980	2.41	99.66	37.50	89.93
	R3	42	12,050	28,211	28,120	28,042	11,128	2.34	99.72	39.68	92.35
	増減	△ 1	△ 160	△ 1,190	△ 1,262	△ 1,240	148	△ 0.07	0.06	2.18	2.42
愛知県	R2	55	23,016	85,469	84,860	72,435	20,428	3.71	85.36	28.20	88.76
	R3	54	22,752	81,097	80,293	69,201	20,695	3.56	86.19	29.91	90.96
	増減	△ 1	△ 264	△ 4,372	△ 4,567	△ 3,234	267	△ 0.15	0.83	1.71	2.20
三重県	R2	13	4,944	18,515	18,278	15,028	3,389	3.74	82.22	22.55	68.55
	R3	13	4,880	17,731	17,544	14,325	3,378	3.63	81.65	23.58	69.22
	増減	0	△ 64	△ 784	△ 734	△ 703	△ 11	△ 0.11	△ 0.57	1.03	0.67
滋賀県	R2	10	3,075	10,916	10,879	10,611	2,821	3.55	97.54	26.59	91.74
	R3	10	3,075	10,757	10,721	10,400	2,791	3.50	97.01	26.84	90.76
	増減	0	0	△ 159	△ 158	△ 211	△ 30	△ 0.05	△ 0.53	0.25	△ 0.98
京都府	R2	38	12,559	28,122	27,386	25,068	10,739	2.24	91.54	42.84	85.51
	R3	39	12,739	26,654	25,664	24,249	10,632	2.09	94.49	43.85	83.46
	増減	1	180	△ 1,468	△ 1,722	△ 819	△ 107	△ 0.15	2.95	1.01	△ 2.05
大阪府	R2	95	40,314	75,510	75,151	73,399	31,042	1.87	97.67	42.29	77.00
	R3	96	40,644	72,366	71,934	71,133	31,326	1.78	98.89	44.04	77.07
	増減	1	330	△ 3,144	△ 3,217	△ 2,266	284	△ 0.09	1.22	1.75	0.07
兵庫県	R2	51	17,567	37,075	35,466	34,818	11,217	2.11	98.17	32.22	63.85
	R3	50	17,068	35,447	33,854	33,443	10,882	2.08	98.79	32.54	63.76
	増減	△ 1	△ 499	△ 1,628	△ 1,612	△ 1,375	△ 335	△ 0.03	0.62	0.32	△ 0.09
奈良県	R2	16	4,766	12,015	11,761	11,173	3,359	2.52	95.00	30.06	70.48
	R3	15	4,486	11,387	11,270	10,725	3,190	2.54	95.16	29.74	71.11
	増減	△ 1	△ 280	△ 628	△ 491	△ 448	△ 169	0.02	0.16	△ 0.32	0.63
和歌山県	R2	9	1,865	3,159	3,135	2,769	1,522	1.69	88.33	54.97	81.61
	R3	9	1,865	3,181	3,157	2,857	1,545	1.71	90.50	54.08	82.84
	増減	0	0	22	22	88	23	0.02	2.17	△ 0.89	1.23
鳥取県	R2	8	1,465	6,318	6,299	5,630	1,252	4.31	89.38	22.24	85.46
	R3	8	1,465	6,244	6,225	5,560	1,274	4.26	89.32	22.91	86.96
	増減	0	0	△ 74	△ 74	△ 70	22	△ 0.05	△ 0.06	0.67	1.50
島根県	R2	10	1,822	5,008	4,537	4,390	1,336	2.75	96.76	30.43	73.33
	R3	10	1,879	4,673	4,191	4,108	1,281	2.49	98.02	31.18	68.17
	増減	0	57	△ 335	△ 346	△ 282	△ 55	△ 0.26	1.26	0.75	△ 5.16
岡山県	R2	23	5,595	28,927	28,590	26,431	5,556	5.17	92.45	21.02	99.30
	R3	23	5,550	27,418	27,148	25,605	5,179	4.94	94.32	20.23	93.32
	増減	0	△ 45	△ 1,509	△ 1,442	△ 826	△ 377	△ 0.23	1.87	△ 0.79	△ 5.98

都道府県	年度	集計 学校数	入学定員 A	志願者数 B	受験者数 C	合格者数 D	入学者数 E	志願倍率 B/A	合格率 D/C	歩留率 E/D	入学定員 充足率 E/A
		校	人	人	人	人	人	倍	%	%	%
広島県	R2	35	9,168	18,145	17,805	17,433	7,828	1.98	97.91	44.90	85.38
	R3	35	9,190	17,926	17,660	17,366	8,079	1.95	98.34	46.52	87.91
	増減	0	22	△ 219	△ 145	△ 67	251	△ 0.03	0.43	1.62	2.53
山口県	R2	20	5,120	13,194	13,003	12,266	3,401	2.58	94.33	27.73	66.43
	R3	20	5,120	12,475	12,295	11,805	3,146	2.44	96.01	26.65	61.45
	増減	0	0	△ 719	△ 708	△ 461	△ 255	△ 0.14	1.68	△ 1.08	△ 4.98
徳島県・香川県	R2	11	4,252	15,199	15,081	14,121	2,200	3.57	93.63	15.58	51.74
	R3	11	4,212	14,724	14,678	13,928	2,213	3.50	94.89	15.89	52.54
	増減	0	△ 40	△ 475	△ 403	△ 193	13	△ 0.07	1.26	0.31	0.80
愛媛県	R2	11	3,985	9,357	9,278	9,113	2,744	2.35	98.22	30.11	68.86
	R3	11	3,945	8,991	8,889	8,771	2,655	2.28	98.67	30.27	67.30
	増減	0	△ 40	△ 366	△ 389	△ 342	△ 89	△ 0.07	0.45	0.16	△ 1.56
高知県	R2	8	2,240	1,702	1,697	1,645	1,469	0.76	96.94	89.30	65.58
	R3	8	2,240	1,799	1,789	1,652	1,464	0.80	92.34	88.62	65.36
	増減	0	0	97	92	7	△ 5	0.04	△ 4.60	△ 0.68	△ 0.22
福岡県	R2	59	20,439	51,155	50,246	47,010	17,767	2.50	93.56	37.79	86.93
	R3	58	20,339	49,440	48,217	45,599	17,740	2.43	94.57	38.90	87.22
	増減	△ 1	△ 100	△ 1,715	△ 2,029	△ 1,411	△ 27	△ 0.07	1.01	1.11	0.29
佐賀県	R2	9	3,100	9,550	9,487	8,632	1,972	3.08	90.99	22.85	63.61
	R3	9	3,100	8,914	8,847	8,104	1,907	2.88	91.60	23.53	61.52
	増減	0	0	△ 636	△ 640	△ 528	△ 65	△ 0.20	0.61	0.68	△ 2.09
長崎県	R2	22	4,159	12,303	12,088	11,372	3,794	2.96	94.08	33.36	91.22
	R3	22	4,149	11,814	11,650	11,009	3,745	2.85	94.50	34.02	90.26
	増減	0	△ 10	△ 489	△ 438	△ 363	△ 49	△ 0.11	0.42	0.66	△ 0.96
熊本県	R2	21	6,240	14,065	13,653	12,297	5,563	2.25	90.07	45.24	89.15
	R3	21	6,240	13,488	13,272	12,044	5,483	2.16	90.75	45.52	87.87
	増減	0	0	△ 577	△ 381	△ 253	△ 80	△ 0.09	0.68	0.28	△ 1.28
大分県	R2	14	3,360	15,211	14,885	10,705	3,014	4.53	71.92	28.16	89.70
	R3	14	3,320	14,980	14,605	10,544	3,021	4.51	72.19	28.65	90.99
	増減	0	△ 40	△ 231	△ 280	△ 161	7	△ 0.02	0.27	0.49	1.29
宮崎県	R2	14	3,845	9,472	9,335	8,919	2,952	2.46	95.54	33.10	76.78
	R3	15	3,860	9,230	9,204	8,931	3,045	2.39	97.03	34.09	78.89
	増減	1	15	△ 242	△ 131	12	93	△ 0.07	1.49	0.99	2.11
鹿児島県	R2	21	5,470	19,852	19,714	18,143	4,850	3.63	92.03	26.73	88.67
	R3	21	5,470	20,276	20,079	18,868	5,017	3.71	93.97	26.59	91.72
	増減	0	0	424	365	725	167	0.08	1.94	△ 0.14	3.05
沖縄県	R2	4	1,040	1,600	1,600	1,380	1,008	1.54	86.25	73.04	96.92
	R3	4	1,040	1,321	1,321	1,142	961	1.27	86.45	84.15	92.40
	増減	0	0	△ 279	△ 279	△ 238	△ 47	△ 0.27	0.20	11.11	△ 4.52
全国計	R2	1,296	408,390	1,098,031	1,073,670	982,650	342,087	2.69	91.52	34.81	83.76
	R3	1,295	407,089	1,057,088	1,032,718	953,930	338,758	2.60	92.37	35.51	83.21
	増減	△ 1	△ 1,301	△ 40,943	△ 40,952	△ 28,720	△ 3,329	△ 0.09	0.85	0.70	△ 0.55

都道府県別の動向 過去5カ年の推移

過去5カ年における都道府県別の学校数、志願倍率、入学定員充足率を下表に示した。

北海道

年 度	H29	H30	R元	R2	R3
学 校 数	50	50	50	50	50
志願倍率	3.19	3.18	3.18	3.10	3.01
充 足 率	87.78	90.51	91.21	92.41	90.07

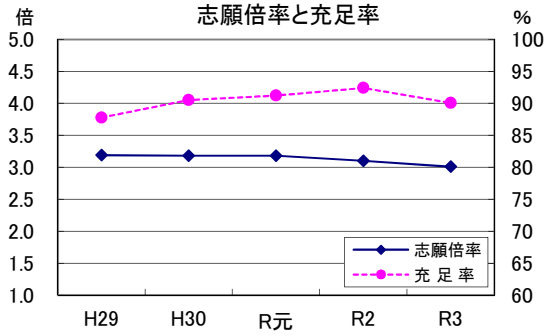

青森県

年 度	H29	H30	R元	R2	R3
学 校 数	17	17	17	17	17
志願倍率	2.48	2.42	2.37	2.35	2.18
充 足 率	78.37	73.73	71.73	70.46	67.14

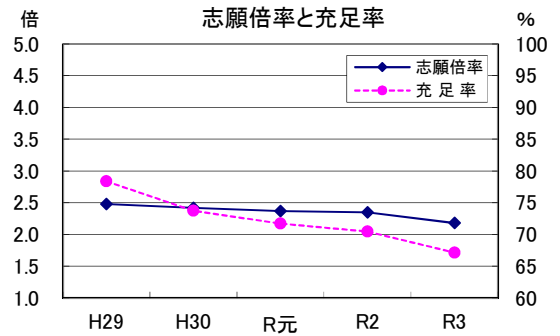

岩手県

年 度	H29	H30	R元	R2	R3
学 校 数	12	12	13	13	13
志願倍率	3.95	3.77	4.00	4.00	3.55
充 足 率	83.94	77.31	79.45	84.81	76.22

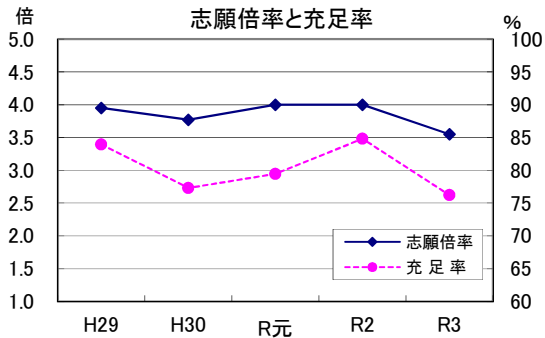

宮城県

年 度	H29	H30	R元	R2	R3
学 校 数	17	17	17	18	18
志願倍率	3.94	3.95	3.87	3.80	3.63
充 足 率	88.85	87.75	85.05	86.82	82.05

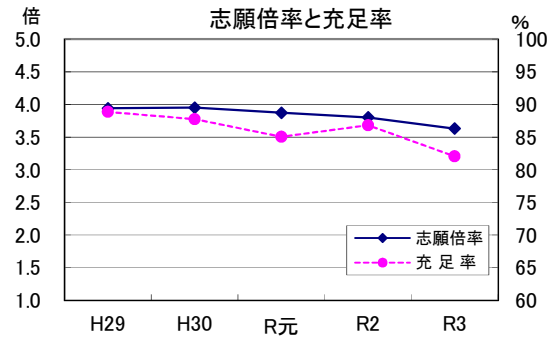

秋田県

年 度	H29	H30	R元	R2	R3
学 校 数	5	5	5	5	5
志願倍率	1.44	1.47	1.30	1.37	1.34
充 足 率	47.00	45.75	40.03	43.09	39.01

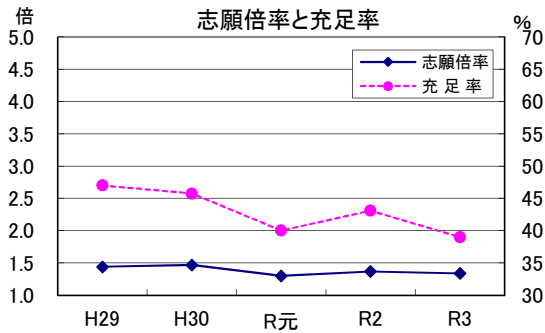

山形県

年 度	H29	H30	R元	R2	R3
学 校 数	15	14	14	14	14
志願倍率	2.44	2.68	2.51	2.56	2.39
充 足 率	73.73	81.56	80.85	82.74	80.74

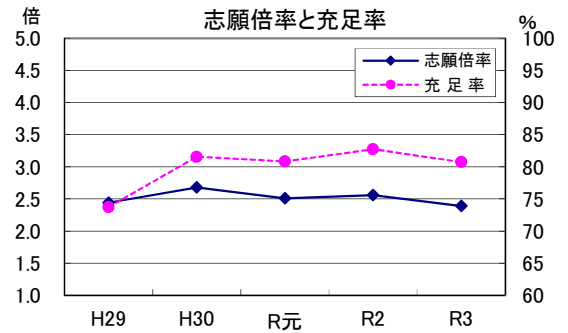

**福島県**

年 度	H29	H30	R元	R2	R3
学 校 数	15	15	16	16	16
志願倍率	2.47	2.47	2.39	2.50	2.31
充 足 率	78.86	78.12	82.21	79.41	80.52

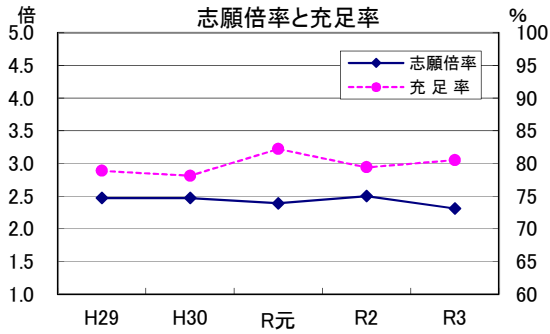

**茨城県**

年 度	H29	H30	R元	R2	R3
学 校 数	24	24	24	24	24
志願倍率	4.99	4.94	4.65	4.87	4.76
充 足 率	91.59	88.23	85.55	92.30	89.20

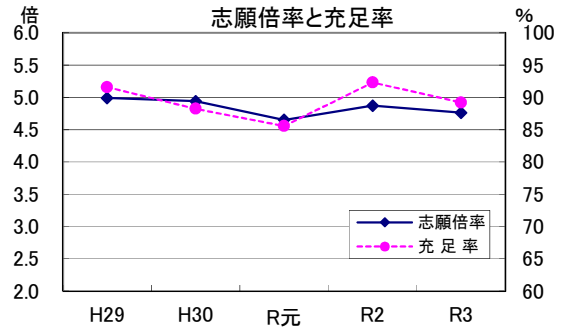

**栃木県**

年 度	H29	H30	R元	R2	R3
学 校 数	14	14	14	14	14
志願倍率	3.78	3.58	3.44	3.25	3.23
充 足 率	65.10	60.77	57.97	57.80	57.79

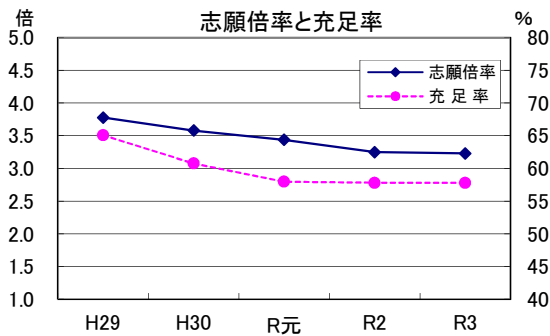

**群馬県**

年 度	H29	H30	R元	R2	R3
学 校 数	13	13	13	13	13
志願倍率	6.00	5.85	5.73	5.42	4.92
充 足 率	99.87	95.02	100.52	97.13	90.80

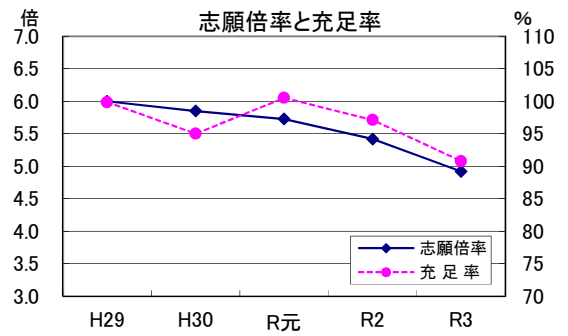

**埼玉県**

年 度	H29	H30	R元	R2	R3
学 校 数	46	46	46	46	46
志願倍率	3.99	3.95	3.79	3.74	3.59
充 足 率	106.28	105.68	102.71	100.57	100.22

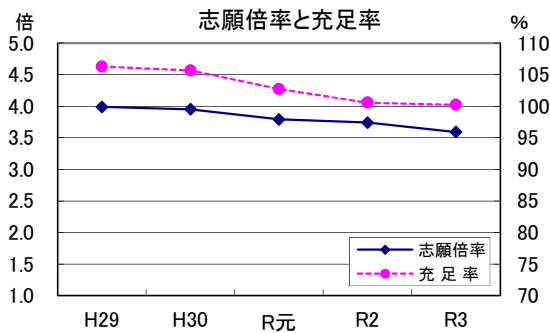

**千葉県**

年 度	H29	H30	R元	R2	R3
学 校 数	51	53	53	53	53
志願倍率	3.24	3.20	3.25	3.14	3.17
充 足 率	89.77	93.07	93.36	91.55	92.26

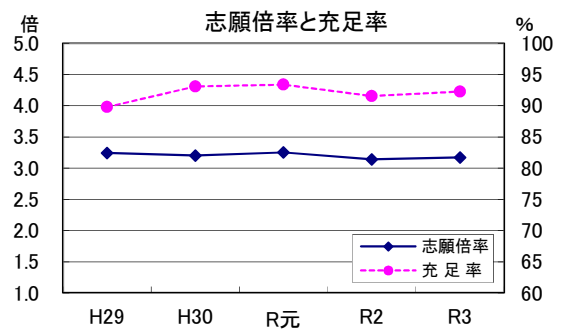



東京都

年 度	H29	H30	R元	R2	R3
学 校 数	227	229	232	232	232
志願倍率	1.92	1.89	1.89	1.85	1.79
充 足 率	86.33	86.45	87.71	86.52	85.77

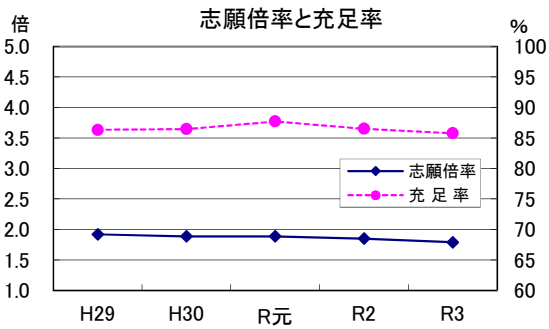

神奈川県

年 度	H29	H30	R元	R2	R3
学 校 数	75	76	78	77	77
志願倍率	2.41	2.46	2.43	2.36	2.29
充 足 率	90.52	90.48	90.66	90.37	89.08

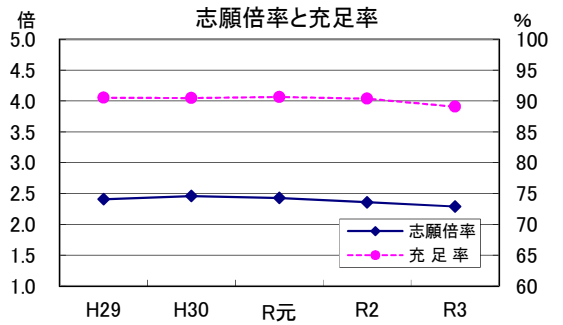

新潟県

年 度	H29	H30	R元	R2	R3
学 校 数	15	16	16	16	16
志願倍率	3.87	3.73	3.76	3.83	3.74
充 足 率	100.09	100.36	101.06	99.17	94.77

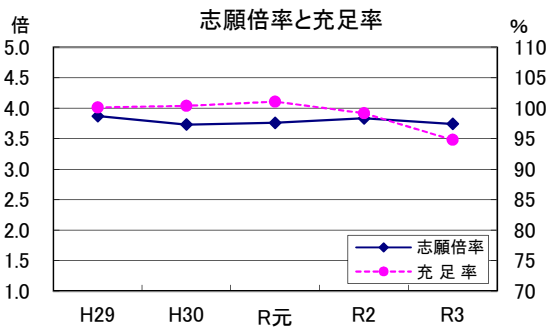

富山県

年 度	H29	H30	R元	R2	R3
学 校 数	10	10	10	10	10
志願倍率	4.98	4.84	4.94	4.89	4.91
充 足 率	95.73	100.19	93.60	88.74	91.94

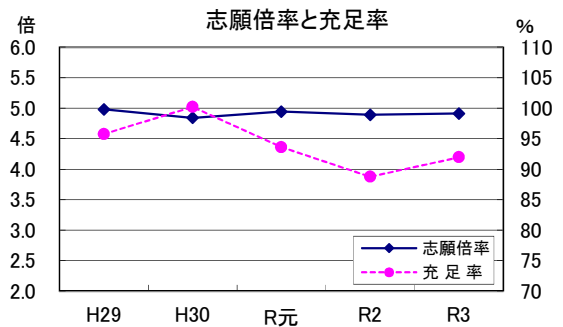

石川県

年 度	H29	H30	R元	R2	R3
学 校 数	9	9	9	9	9
志願倍率	2.86	2.73	2.85	2.72	2.59
充 足 率	89.20	86.18	92.07	88.49	87.51

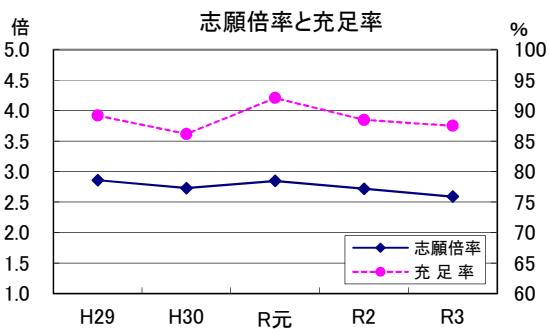

福井県

年 度	H29	H30	R元	R2	R3
学 校 数	6	6	6	6	7
志願倍率	2.24	2.14	2.08	2.10	1.76
充 足 率	101.05	98.75	94.73	105.97	96.93

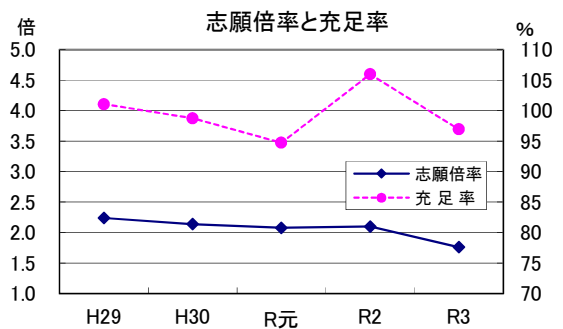

**山梨県**

年 度	H29	H30	R元	R2	R3
学 校 数	11	11	11	11	11
志願倍率	1.98	1.98	2.02	2.02	2.06
充 足 率	84.06	86.53	89.47	88.13	87.28

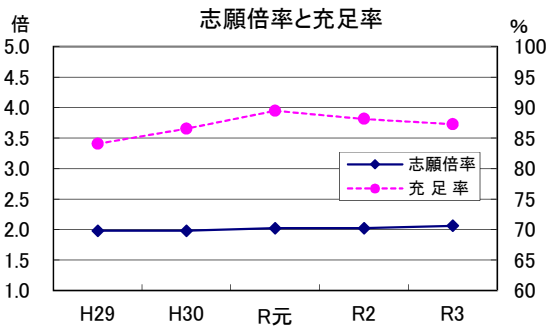

**長野県**

年 度	H29	H30	R元	R2	R3
学 校 数	16	16	17	17	17
志願倍率	2.60	2.72	2.38	2.61	2.52
充 足 率	89.69	91.34	85.42	88.07	89.07

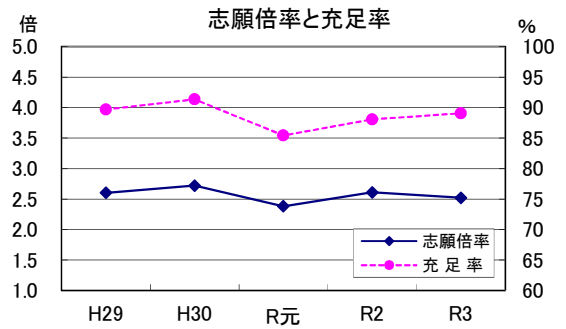

**岐阜県**

年 度	H29	H30	R元	R2	R3
学 校 数	15	15	15	15	15
志願倍率	2.73	2.75	2.64	2.55	2.51
充 足 率	62.97	61.05	58.25	59.77	61.50

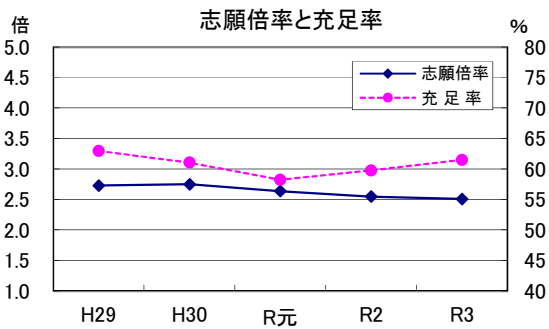

**静岡県**

年 度	H29	H30	R元	R2	R3
学 校 数	43	43	43	43	42
志願倍率	2.60	2.57	2.46	2.41	2.34
充 足 率	90.14	89.10	85.52	89.93	92.35

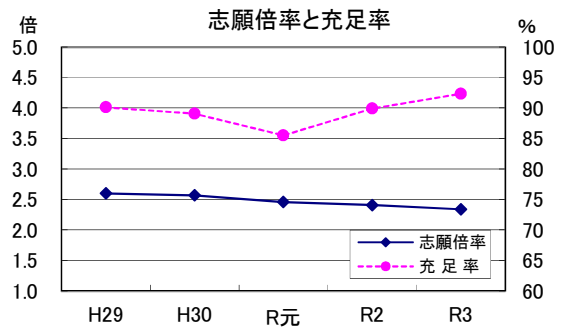

**愛知県**

年 度	H29	H30	R元	R2	R3
学 校 数	54	55	55	55	54
志願倍率	3.94	3.84	3.75	3.71	3.56
充 足 率	88.95	89.20	87.54	88.76	90.96

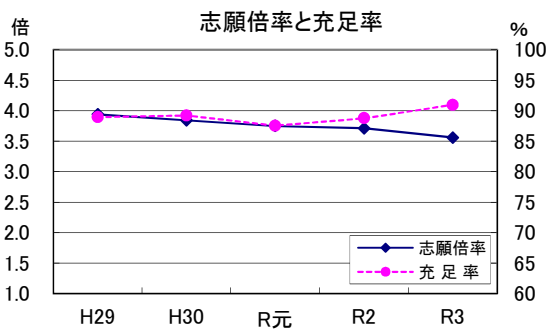

**三重県**

年 度	H29	H30	R元	R2	R3
学 校 数	13	13	13	13	13
志願倍率	4.05	3.99	3.83	3.74	3.63
充 足 率	70.96	71.67	68.73	68.55	69.22

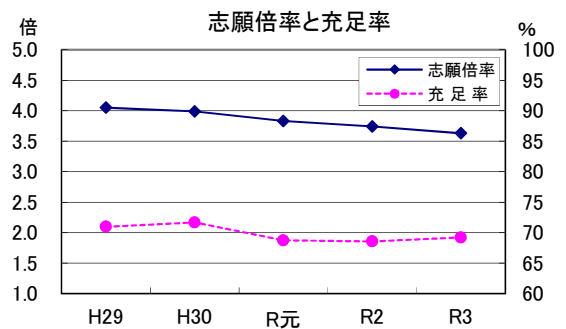

**滋賀県**

年 度	H29	H30	R元	R2	R3
学 校 数	10	10	10	10	10
志願倍率	3.90	3.86	3.78	3.55	3.50
充 足 率	95.97	96.27	88.39	91.74	90.76

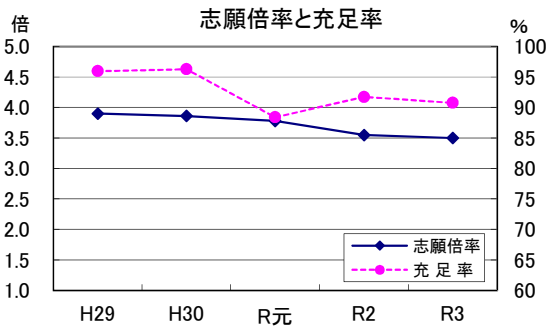

**京都府**

年 度	H29	H30	R元	R2	R3
学 校 数	38	39	38	38	39
志願倍率	2.25	2.27	2.25	2.24	2.09
充 足 率	82.49	82.18	82.95	85.51	83.46

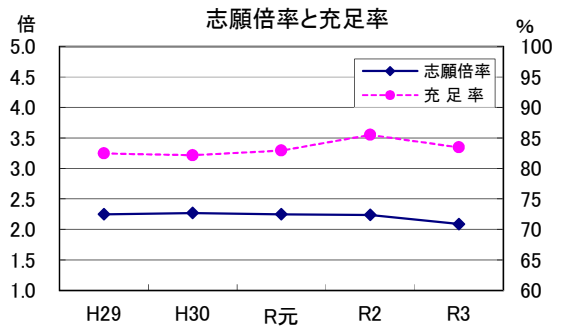

**大阪府**

年 度	H29	H30	R元	R2	R3
学 校 数	95	96	95	95	96
志願倍率	2.03	1.97	1.91	1.87	1.78
充 足 率	79.90	78.84	77.03	77.00	77.07

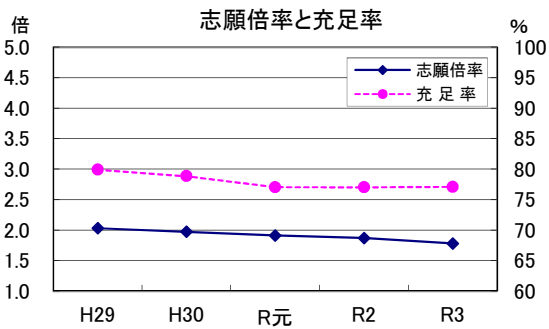

**兵庫県**

年 度	H29	H30	R元	R2	R3
学 校 数	51	48	51	51	50
志願倍率	2.16	2.18	2.10	2.11	2.08
充 足 率	64.09	65.91	65.36	63.85	63.76

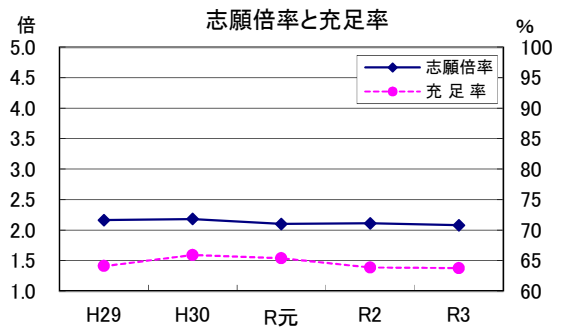

**奈良県**

年 度	H29	H30	R元	R2	R3
学 校 数	16	16	16	16	15
志願倍率	2.66	2.52	2.59	2.52	2.54
充 足 率	74.23	68.21	69.91	70.48	71.11

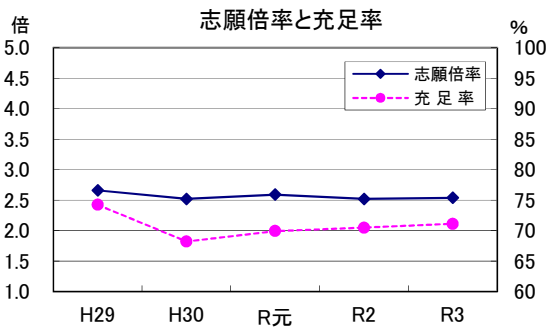

**和歌山県**

年 度	H29	H30	R元	R2	R3
学 校 数	9	9	9	9	9
志願倍率	1.85	1.88	1.76	1.69	1.71
充 足 率	80.81	88.31	82.84	81.61	82.84

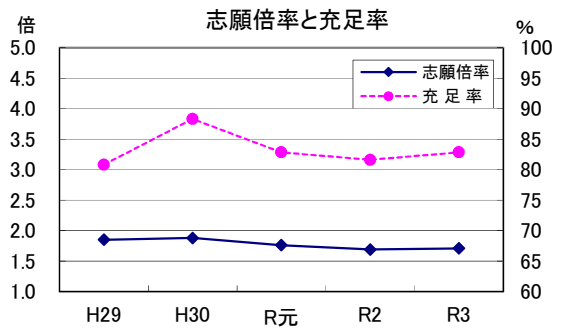

**鳥取県**

年 度	H29	H30	R元	R2	R3
学 校 数	8	7	8	8	8
志願倍率	4.60	4.79	4.57	4.31	4.26
充 足 率	77.27	74.66	79.80	85.46	86.96

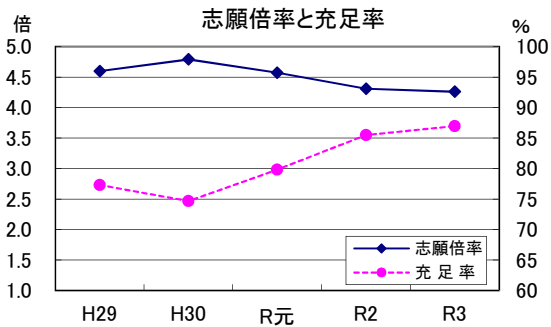

**島根県**

年 度	H29	H30	R元	R2	R3
学 校 数	10	10	10	10	10
志願倍率	2.84	2.75	2.73	2.75	2.49
充 足 率	75.07	72.89	74.38	73.33	68.17

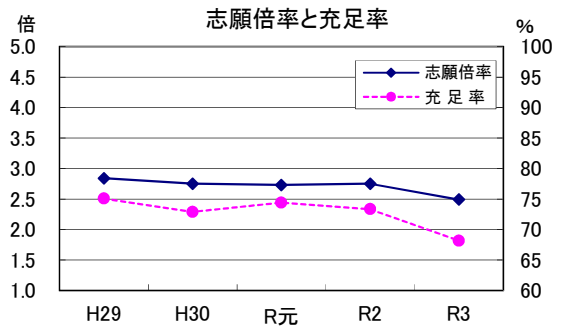

**岡山県**

年 度	H29	H30	R元	R2	R3
学 校 数	23	23	23	23	23
志願倍率	5.33	5.32	5.26	5.17	4.94
充 足 率	105.30	102.27	98.40	99.30	93.32

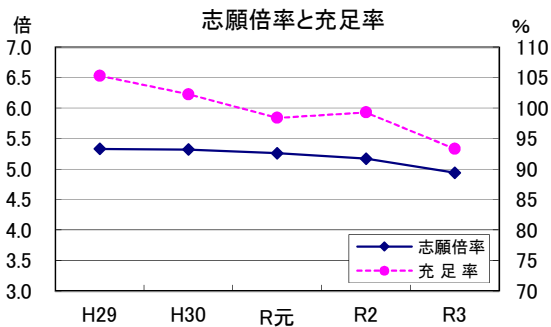

**広島県**

年 度	H29	H30	R元	R2	R3
学 校 数	34	35	35	35	35
志願倍率	2.14	2.04	1.99	1.98	1.95
充 足 率	87.89	81.82	83.63	85.38	87.91

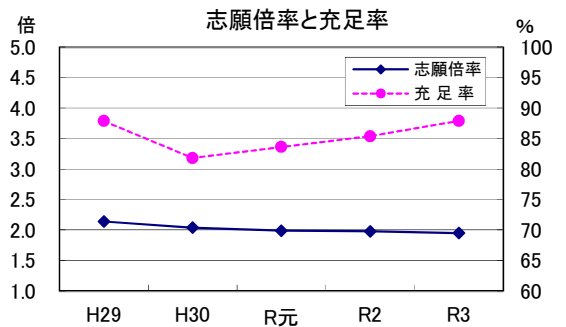

**山口県**

年 度	H29	H30	R元	R2	R3
学 校 数	20	20	20	20	20
志願倍率	2.81	2.67	2.60	2.58	2.44
充 足 率	69.14	67.95	65.70	66.43	61.45

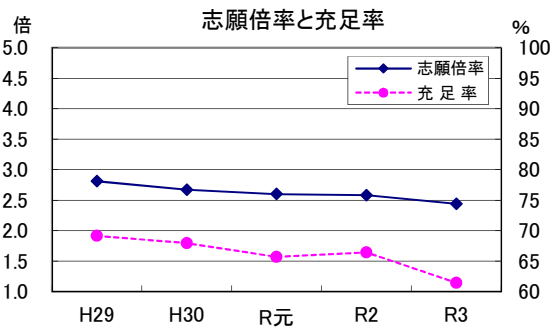

**徳島県・香川県**

年 度	H29	H30	R元	R2	R3
学 校 数	11	11	11	11	11
志願倍率	3.81	3.88	3.71	3.57	3.50
充 足 率	54.31	57.78	56.09	51.74	52.54

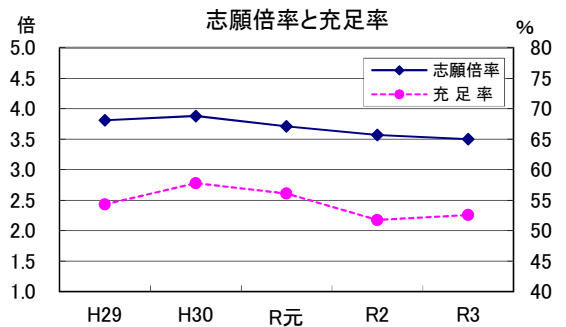

**愛媛県**

年 度	H29	H30	R元	R2	R3
学 校 数	12	12	11	11	11
志願倍率	2.49	2.45	2.48	2.35	2.28
充 足 率	70.68	71.90	71.57	68.86	67.30

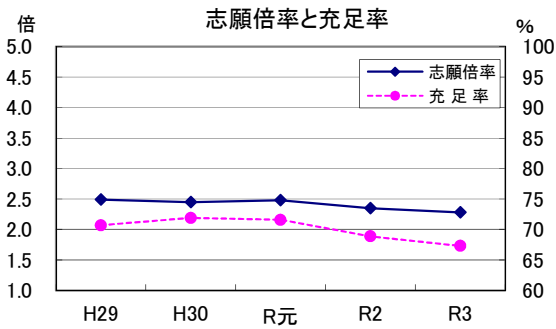

**高知県**

年 度	H29	H30	R元	R2	R3
学 校 数	8	7	8	8	8
志願倍率	0.90	0.84	0.73	0.76	0.80
充 足 率	73.09	69.52	62.81	65.58	65.36

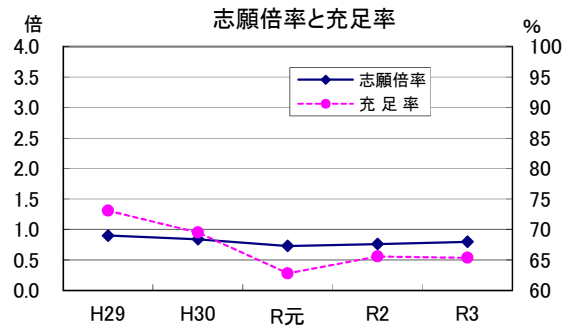

**福岡県**

年 度	H29	H30	R元	R2	R3
学 校 数	59	59	59	59	58
志願倍率	2.66	2.61	2.54	2.50	2.43
充 足 率	87.56	87.38	86.45	86.93	87.22

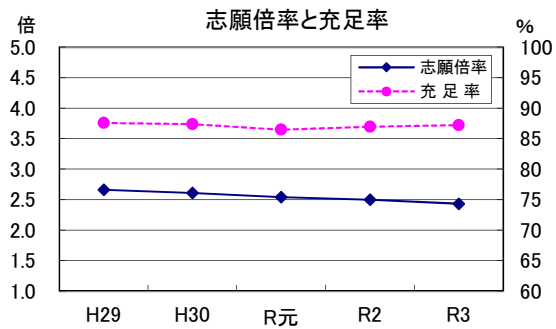

**佐賀県**

年 度	H29	H30	R元	R2	R3
学 校 数	9	9	9	9	9
志願倍率	3.09	2.90	2.88	3.08	2.88
充 足 率	63.46	59.84	64.13	63.61	61.52

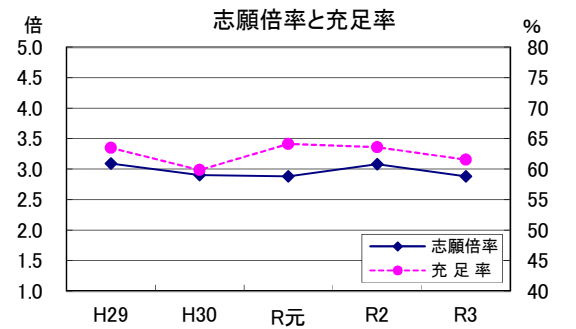

**長崎県**

年 度	H29	H30	R元	R2	R3
学 校 数	22	22	22	22	22
志願倍率	3.20	3.02	3.01	2.96	2.85
充 足 率	96.59	89.45	93.16	91.22	90.26

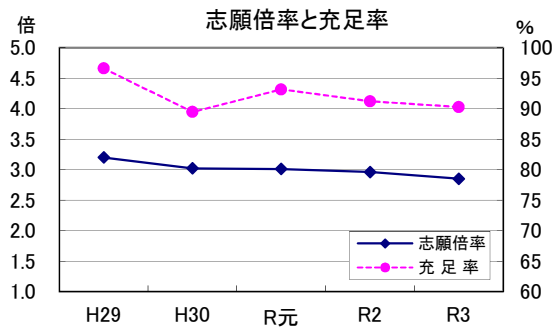

**熊本県**

年 度	H29	H30	R元	R2	R3
学 校 数	21	21	21	21	21
志願倍率	2.35	2.40	2.29	2.25	2.16
充 足 率	89.62	90.96	89.21	89.15	87.87

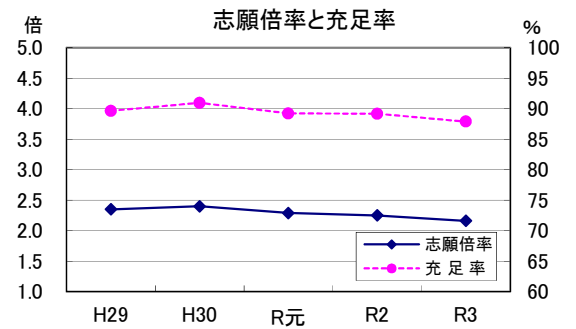

**大分県**

年 度	H29	H30	R元	R2	R3
学 校 数	14	14	14	14	14
志願倍率	4.89	4.63	5.02	4.53	4.51
充 足 率	89.55	89.22	85.14	89.70	90.99

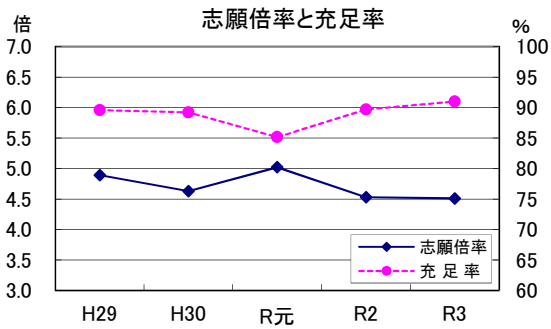

**宮崎県**

年 度	H29	H30	R元	R2	R3
学 校 数	15	15	14	14	15
志願倍率	2.48	2.39	2.45	2.46	2.39
充 足 率	78.51	75.34	73.74	76.78	78.89

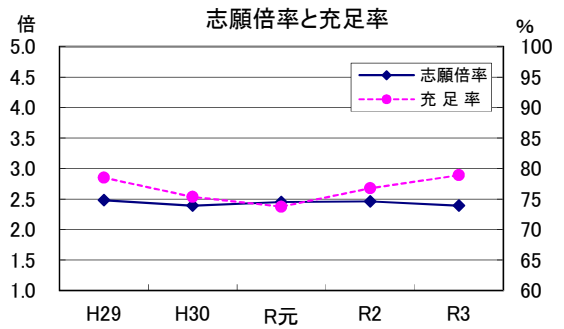

**鹿児島県**

年 度	H29	H30	R元	R2	R3
学 校 数	21	21	21	21	21
志願倍率	3.92	3.81	3.74	3.63	3.71
充 足 率	88.24	90.22	86.89	88.67	91.72

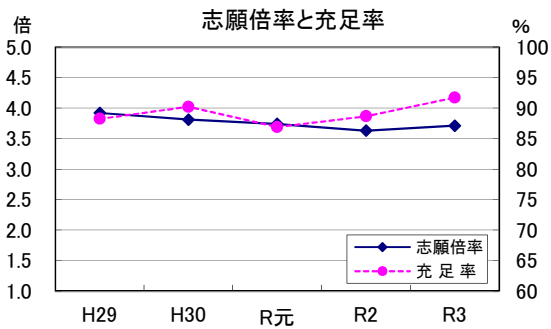

**沖縄県**

年 度	H29	H30	R元	R2	R3
学 校 数	4	4	4	4	4
志願倍率	1.37	1.45	1.45	1.54	1.27
充 足 率	94.23	93.27	96.73	96.92	92.40

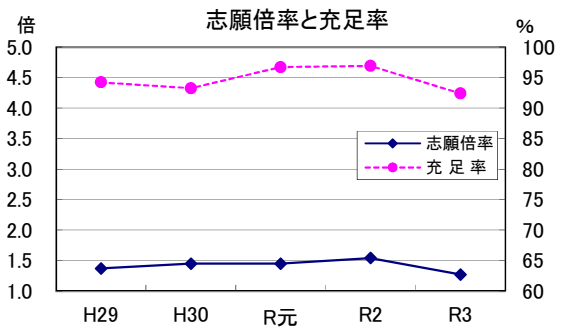

**全国計**

年 度	H29	H30	R元	R2	R3
学 校 数	1,283	1,287	1,296	1,296	1,295
志願倍率	2.82	2.79	2.73	2.69	2.60
充 足 率	84.63	84.32	83.62	83.76	83.21

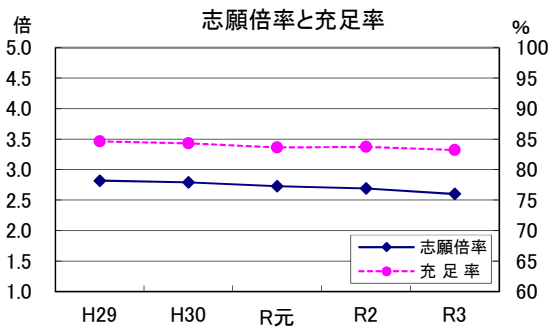

※ 茨城県、群馬県、富山県、岡山県、高知県、大分県の志願倍率目盛、秋田県、栃木県、群馬県、埼玉県、新潟県、富山県、福井県、岐阜県、岡山県、徳島県・香川県、佐賀県の充足率目盛は他の都道府県と異なる。

## 入学定員充足率の分布の推移

### 北海道

区分/年度	H29	H30	R元	R2	R3
入学定員充足率	% 87.78	% 90.51	% 91.21	% 92.41	% 90.07
100%以上	校 14	校 12	校 19	校 14	校 14
70%以上100%未満	22	24	19	27	25
70%未満	14	14	12	9	11
合計	50	50	50	50	50
100%以上の割合	% 28.0	% 24.0	% 38.0	% 28.0	% 28.0
70%以上100%未満の割合	44.0	48.0	38.0	54.0	50.0
70%未満の割合	28.0	28.0	24.0	18.0	22.0

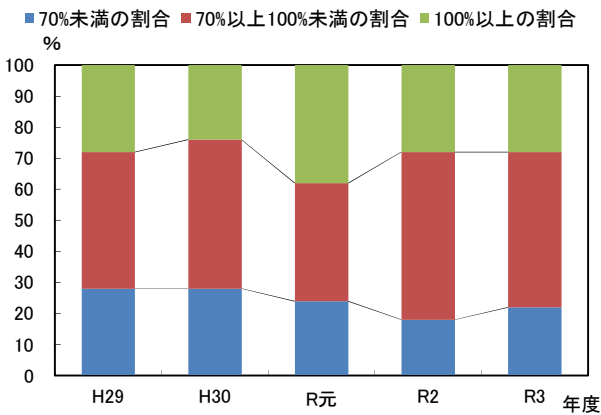

### 青森県

区分/年度	H29	H30	R元	R2	R3
入学定員充足率	% 78.37	% 73.73	% 71.73	% 70.46	% 67.14
100%以上	校 3	校 2	校 1	校 1	校 0
70%以上100%未満	6	6	8	7	5
70%未満	8	9	8	9	12
合計	17	17	17	17	17
100%以上の割合	% 17.6	% 11.8	% 5.9	% 5.9	% 0.0
70%以上100%未満の割合	35.3	35.3	47.1	41.2	29.4
70%未満の割合	47.1	52.9	47.1	52.9	70.6

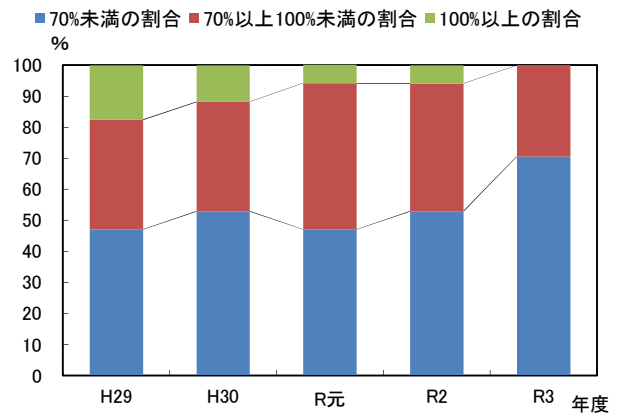

### 岩手県

区分/年度	H29	H30	R元	R2	R3
入学定員充足率	% 83.94	% 77.31	% 79.45	% 84.81	% 76.22
100%以上	校 5	校 3	校 4	校 6	校 3
70%以上100%未満	2	4	3	2	4
70%未満	5	5	6	5	6
合計	12	12	13	13	13
100%以上の割合	% 41.7	% 25.0	% 30.8	% 46.2	% 23.1
70%以上100%未満の割合	16.7	33.3	23.1	15.4	30.8
70%未満の割合	41.7	41.7	46.2	38.5	46.2

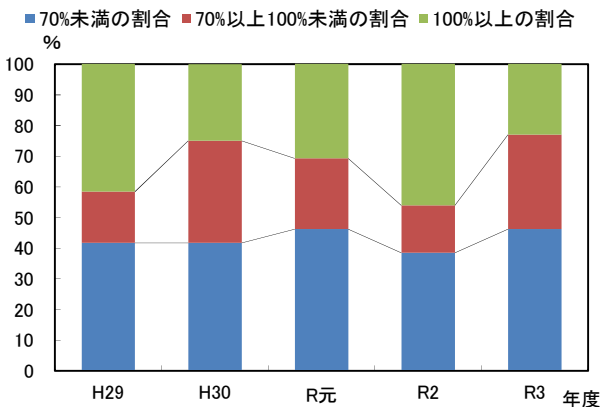

### 宮城県

区分/年度	H29	H30	R元	R2	R3
入学定員充足率	% 88.85	% 87.75	% 85.05	% 86.82	% 82.05
100%以上	校 9	校 7	校 5	校 4	校 4
70%以上100%未満	2	3	5	7	6
70%未満	6	7	7	7	8
合計	17	17	17	18	18
100%以上の割合	% 52.9	% 41.2	% 29.4	% 22.2	% 22.2
70%以上100%未満の割合	11.8	17.6	29.4	38.9	33.3
70%未満の割合	35.3	41.2	41.2	38.9	44.4

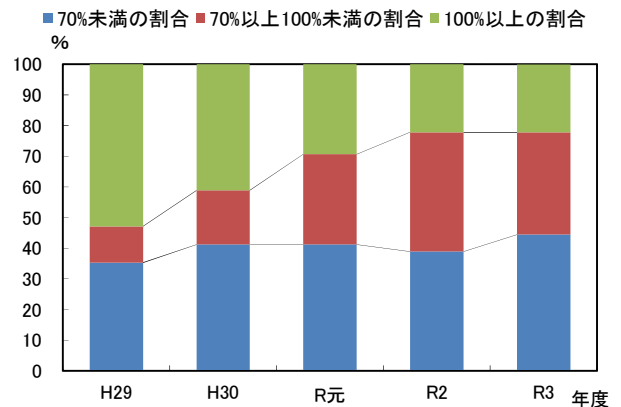

### 秋田県

区分/年度	H29	H30	R元	R2	R3
入学定員充足率	% 47.00	% 45.75	% 40.03	% 43.09	% 39.01
100%以上	校 0	校 0	校 0	校 1	校 0
70%以上100%未満	0	0	0	0	1
70%未満	5	5	5	4	4
全体	5	5	5	5	5
100%以上の割合	% 0.0	% 0.0	% 0.0	% 20.0	% 0.0
70%以上100%未満の割合	0.0	0.0	0.0	0.0	20.0
70%未満の割合	100.0	100.0	100.0	80.0	80.0

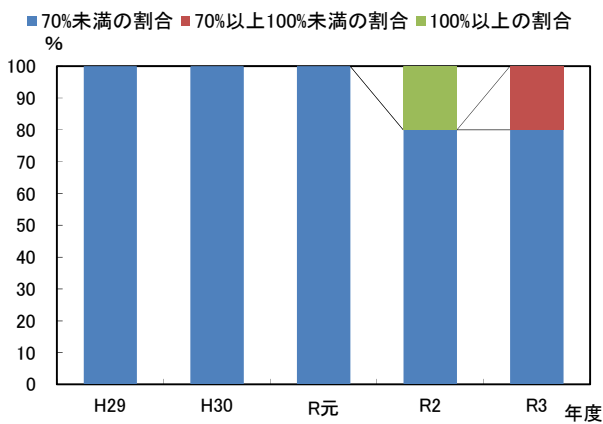

### 山形県

区分/年度	H29	H30	R元	R2	R3
入学定員充足率	% 73.73	% 81.56	% 80.85	% 82.74	% 80.74
100%以上	校 2	校 4	校 5	校 1	校 3
70%以上100%未満	8	5	5	10	7
70%未満	5	5	4	3	4
全体	15	14	14	14	14
100%以上の割合	% 13.3	% 28.6	% 35.7	% 7.1	% 21.4
70%以上100%未満の割合	53.3	35.7	35.7	71.4	50.0
70%未満の割合	33.3	35.7	28.6	21.4	28.6

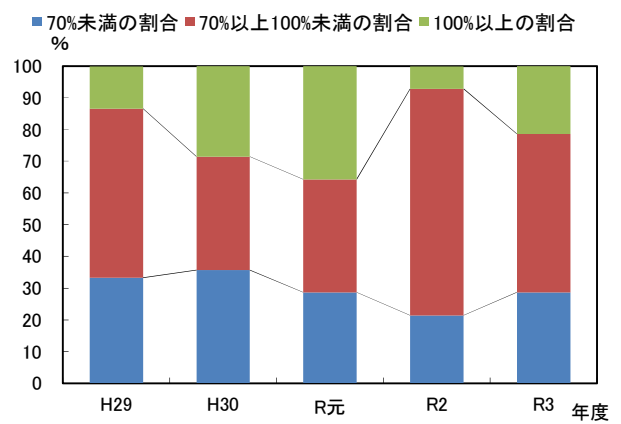

### 福島県

区分/年度	H29	H30	R元	R2	R3
入学定員充足率	% 78.86	% 78.12	% 82.21	% 79.41	% 80.52
100%以上	校 1	校 3	校 2	校 3	校 4
70%以上100%未満	8	5	7	7	5
70%未満	6	7	7	6	7
全体	15	15	16	16	16
100%以上の割合	% 6.7	% 20.0	% 12.5	% 18.8	% 25.0
70%以上100%未満の割合	53.3	33.3	43.8	43.8	31.3
70%未満の割合	40.0	46.7	43.8	37.5	43.8

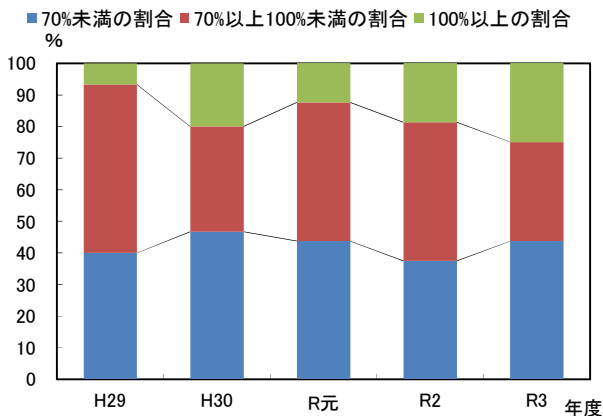

### 茨城県

区分/年度	H29	H30	R元	R2	R3
入学定員充足率	% 91.59	% 88.23	% 85.55	% 92.30	% 89.20
100%以上	校 9	校 7	校 5	校 7	校 4
70%以上100%未満	10	10	14	11	17
70%未満	5	7	5	6	3
全体	24	24	24	24	24
100%以上の割合	% 37.5	% 29.2	% 20.8	% 29.2	% 16.7
70%以上100%未満の割合	41.7	41.7	58.3	45.8	70.8
70%未満の割合	20.8	29.2	20.8	25.0	12.5

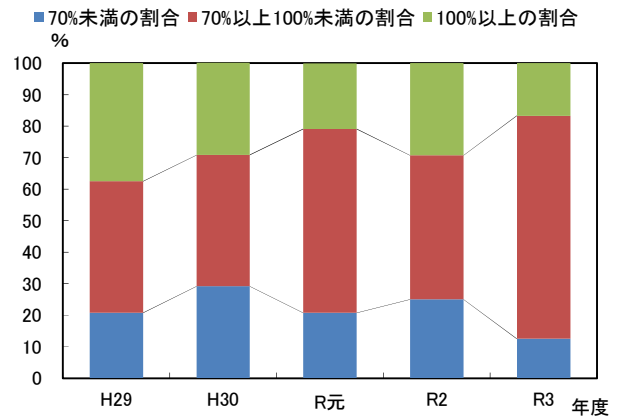



栃木県

区分/年度	H29	H30	R元	R2	R3
入学定員充足率	65.10%	60.77%	57.97%	57.80%	57.79%
100%以上	2校	0校	0校	1校	0校
70%以上100%未満	3校	5校	5校	4校	5校
70%未満	9校	9校	9校	9校	9校
全体	14校	14校	14校	14校	14校
100%以上の割合	14.3%	0.0%	0.0%	7.1%	0.0%
70%以上100%未満の割合	21.4%	35.7%	35.7%	28.6%	35.7%
70%未満の割合	64.3%	64.3%	64.3%	64.3%	64.3%

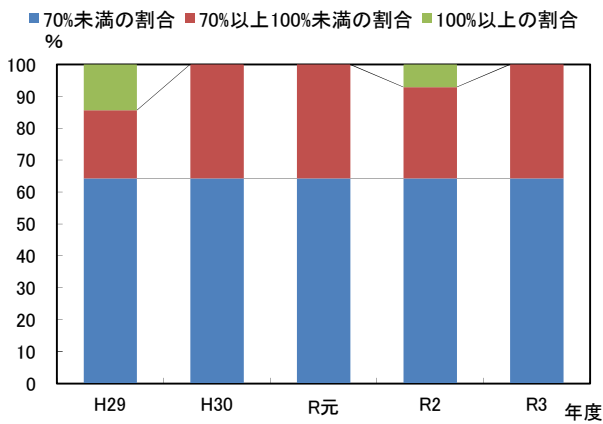

群馬県

区分/年度	H29	H30	R元	R2	R3
入学定員充足率	99.87%	95.02%	100.52%	97.13%	90.80%
100%以上	7校	5校	5校	7校	2校
70%以上100%未満	5校	6校	7校	4校	9校
70%未満	1校	2校	1校	2校	2校
全体	13校	13校	13校	13校	13校
100%以上の割合	53.8%	38.5%	38.5%	53.8%	15.4%
70%以上100%未満の割合	38.5%	46.2%	53.8%	30.8%	69.2%
70%未満の割合	7.7%	15.4%	7.7%	15.4%	15.4%

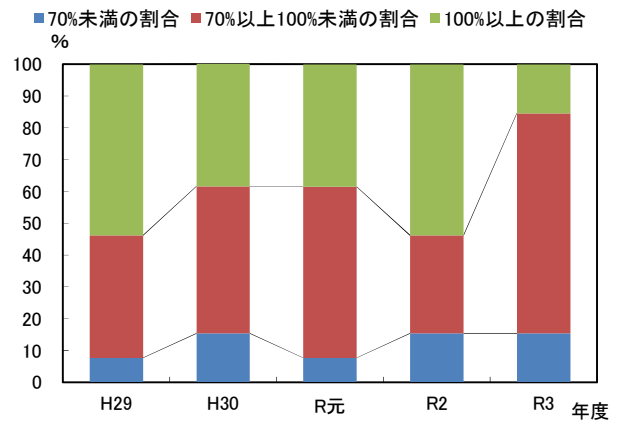

埼玉県

区分/年度	H29	H30	R元	R2	R3
入学定員充足率	106.28%	105.68%	102.71%	100.57%	100.22%
100%以上	30校	28校	23校	23校	22校
70%以上100%未満	12校	13校	17校	19校	20校
70%未満	4校	5校	6校	4校	4校
全体	46校	46校	46校	46校	46校
100%以上の割合	65.2%	60.9%	50.0%	50.0%	47.8%
70%以上100%未満の割合	26.1%	28.3%	37.0%	41.3%	43.5%
70%未満の割合	8.7%	10.9%	13.0%	8.7%	8.7%

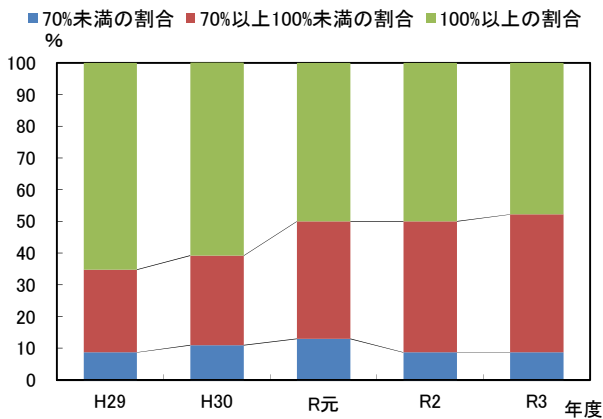

千葉県

区分/年度	H29	H30	R元	R2	R3
入学定員充足率	89.77%	93.07%	93.36%	91.55%	92.26%
100%以上	24校	22校	25校	24校	23校
70%以上100%未満	16校	22校	19校	17校	20校
70%未満	11校	9校	9校	12校	10校
全体	51校	53校	53校	53校	53校
100%以上の割合	47.1%	41.5%	47.2%	45.3%	43.4%
70%以上100%未満の割合	31.4%	41.5%	35.8%	32.1%	37.7%
70%未満の割合	21.6%	17.0%	17.0%	22.6%	18.9%

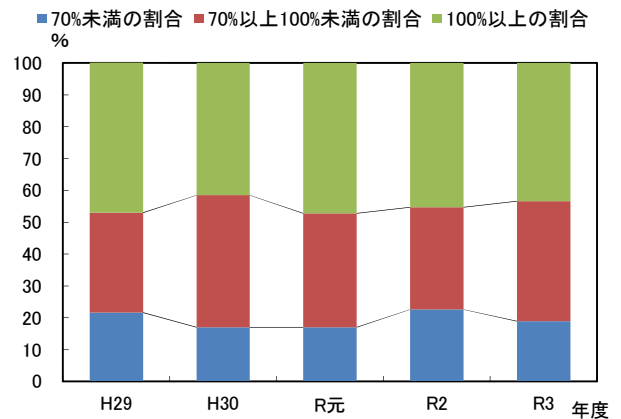

### 東京都

区分/年度	H29	H30	R元	R2	R3
入学定員充足率	86.33%	86.45%	87.71%	86.52%	85.77%
100%以上	76校	94校	90校	87校	83校
70%以上100%未満	96	74	91	81	84
70%未満	55	61	51	64	65
全体	227	229	232	232	232
100%以上の割合	33.5%	41.0%	38.8%	37.5%	35.8%
70%以上100%未満の割合	42.3%	32.3%	39.2%	34.9%	36.2%
70%未満の割合	24.2%	26.6%	22.0%	27.6%	28.0%

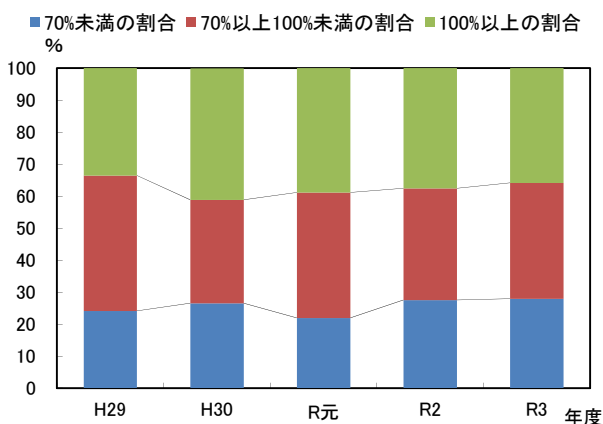

### 神奈川県

区分/年度	H29	H30	R元	R2	R3
入学定員充足率	90.52%	90.48%	90.66%	90.37%	89.08%
100%以上	31校	34校	31校	32校	27校
70%以上100%未満	29	26	28	27	31
70%未満	15	16	19	18	19
全体	75	76	78	77	77
100%以上の割合	41.3%	44.7%	39.7%	41.6%	35.1%
70%以上100%未満の割合	38.7%	34.2%	35.9%	35.1%	40.3%
70%未満の割合	20.0%	21.1%	24.4%	23.4%	24.7%

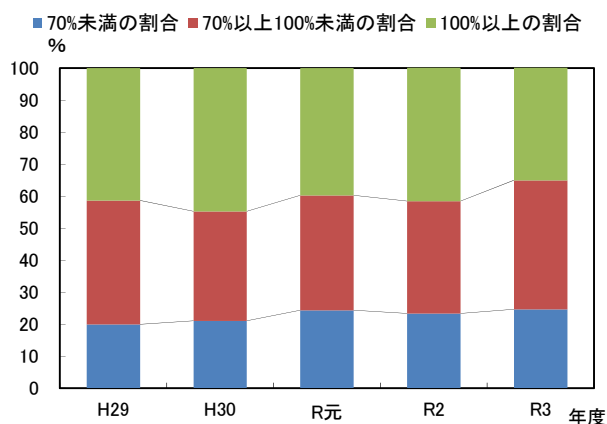

### 新潟県

区分/年度	H29	H30	R元	R2	R3
入学定員充足率	100.09%	100.36%	101.06%	99.17%	94.77%
100%以上	6校	9校	8校	9校	7校
70%以上100%未満	7	5	6	5	6
70%未満	2	2	2	2	3
全体	15	16	16	16	16
100%以上の割合	40.0%	56.3%	50.0%	56.3%	43.8%
70%以上100%未満の割合	46.7%	31.3%	37.5%	31.3%	37.5%
70%未満の割合	13.3%	12.5%	12.5%	12.5%	18.8%

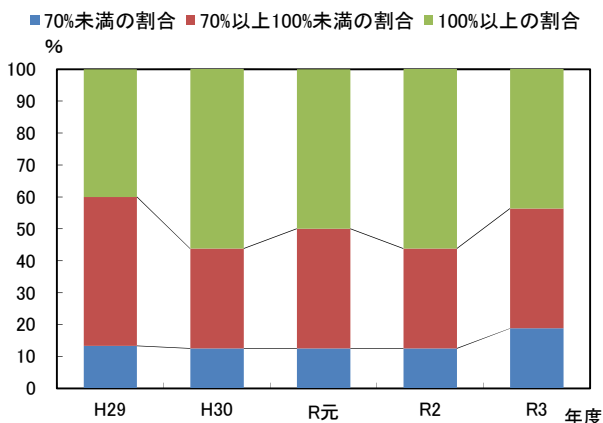

### 富山県

区分/年度	H29	H30	R元	R2	R3
入学定員充足率	95.73%	100.19%	93.60%	88.74%	91.94%
100%以上	4校	3校	4校	2校	2校
70%以上100%未満	5	6	5	7	6
70%未満	1	1	1	1	2
全体	10	10	10	10	10
100%以上の割合	40.0%	30.0%	40.0%	20.0%	20.0%
70%以上100%未満の割合	50.0%	60.0%	50.0%	70.0%	60.0%
70%未満の割合	10.0%	10.0%	10.0%	10.0%	20.0%

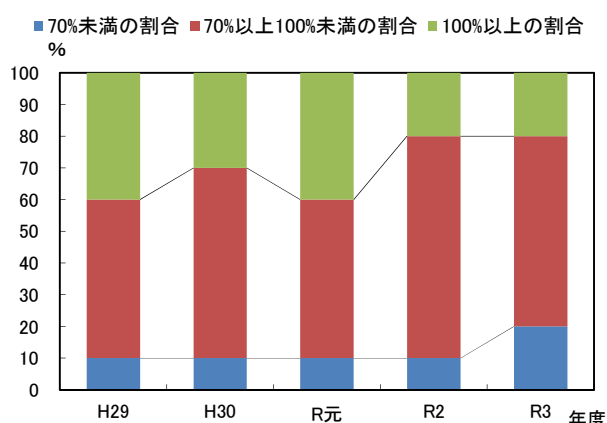

### 石川県

区分/年度	H29	H30	R元	R2	R3
入学定員充足率	89.20%	86.18%	92.07%	88.49%	87.51%
100%以上	5校	3校	5校	3校	3校
70%以上100%未満	1	4	3	5	4
70%未満	3	2	1	1	2
全体	9	9	9	9	9
100%以上の割合	55.6%	33.3%	55.6%	33.3%	33.3%
70%以上100%未満の割合	11.1%	44.4%	33.3%	55.6%	44.4%
70%未満の割合	33.3%	22.2%	11.1%	11.1%	22.2%

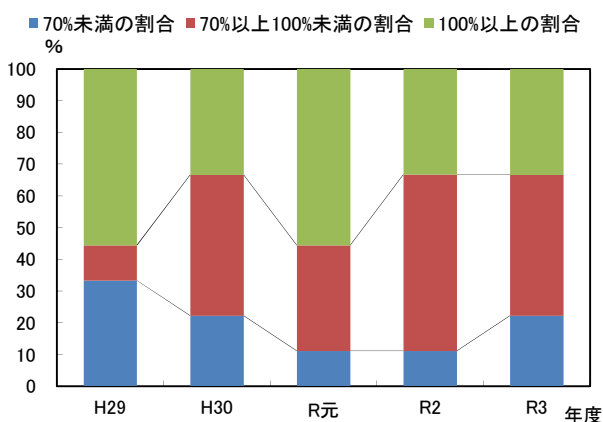

### 福井県

区分/年度	H29	H30	R元	R2	R3
入学定員充足率	101.05%	98.75%	94.73%	105.97%	96.93%
100%以上	3校	4校	2校	5校	3校
70%以上100%未満	3	2	4	1	3
70%未満	0	0	0	0	1
全体	6	6	6	6	7
100%以上の割合	50.0%	66.7%	33.3%	83.3%	42.9%
70%以上100%未満の割合	50.0%	33.3%	66.7%	16.7%	42.9%
70%未満の割合	0.0%	0.0%	0.0%	0.0%	14.3%

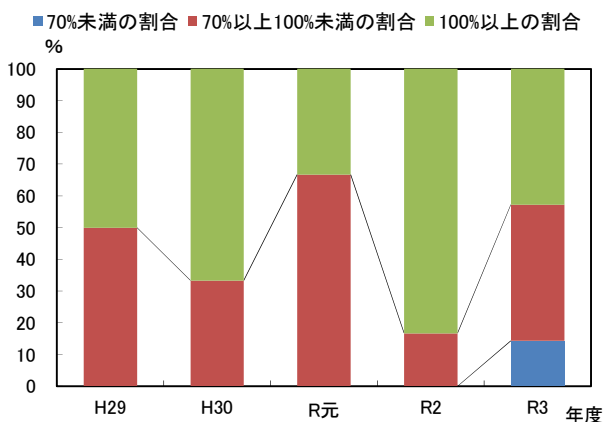

### 山梨県

区分/年度	H29	H30	R元	R2	R3
入学定員充足率	84.06%	86.53%	89.47%	88.13%	87.28%
100%以上	1校	3校	3校	2校	3校
70%以上100%未満	8	5	6	7	5
70%未満	2	3	2	2	3
全体	11	11	11	11	11
100%以上の割合	9.1%	27.3%	27.3%	18.2%	27.3%
70%以上100%未満の割合	72.7%	45.5%	54.5%	63.6%	45.5%
70%未満の割合	18.2%	27.3%	18.2%	18.2%	27.3%

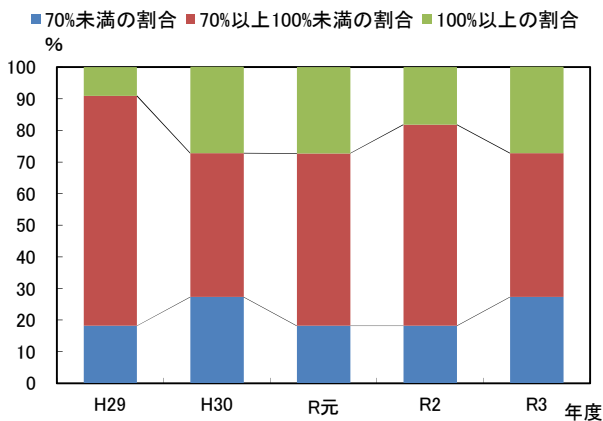

### 長野県

区分/年度	H29	H30	R元	R2	R3
入学定員充足率	89.69%	91.34%	85.42%	88.07%	89.07%
100%以上	5校	6校	5校	5校	4校
70%以上100%未満	10	7	8	8	9
70%未満	1	3	4	4	4
全体	16	16	17	17	17
100%以上の割合	31.3%	37.5%	29.4%	29.4%	23.5%
70%以上100%未満の割合	62.5%	43.8%	47.1%	47.1%	52.9%
70%未満の割合	6.3%	18.8%	23.5%	23.5%	23.5%

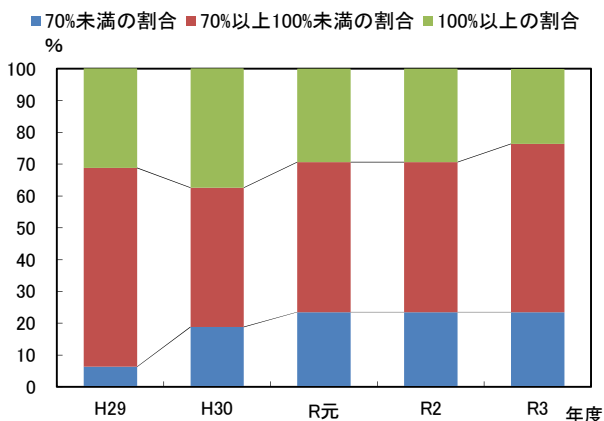

### 岐阜県

区分/年度	H29	H30	R元	R2	R3
入学定員充足率	62.97%	61.05%	58.25%	59.77%	61.50%
100%以上	1校	0校	1校	0校	0校
70%以上100%未満	5校	4校	3校	5校	5校
70%未満	9校	11校	11校	10校	10校
全体	15校	15校	15校	15校	15校
100%以上の割合	6.7%	0.0%	6.7%	0.0%	0.0%
70%以上100%未満の割合	33.3%	26.7%	20.0%	33.3%	33.3%
70%未満の割合	60.0%	73.3%	73.3%	66.7%	66.7%

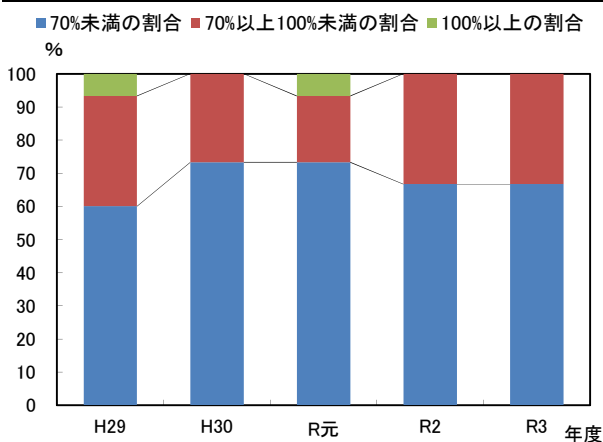

### 静岡県

区分/年度	H29	H30	R元	R2	R3
入学定員充足率	90.14%	89.10%	85.52%	89.93%	92.35%
100%以上	9校	11校	10校	12校	15校
70%以上100%未満	27校	24校	23校	22校	19校
70%未満	7校	8校	10校	9校	8校
全体	43校	43校	43校	43校	42校
100%以上の割合	20.9%	25.6%	23.3%	27.9%	35.7%
70%以上100%未満の割合	62.8%	55.8%	53.5%	51.2%	45.2%
70%未満の割合	16.3%	18.6%	23.3%	20.9%	19.0%

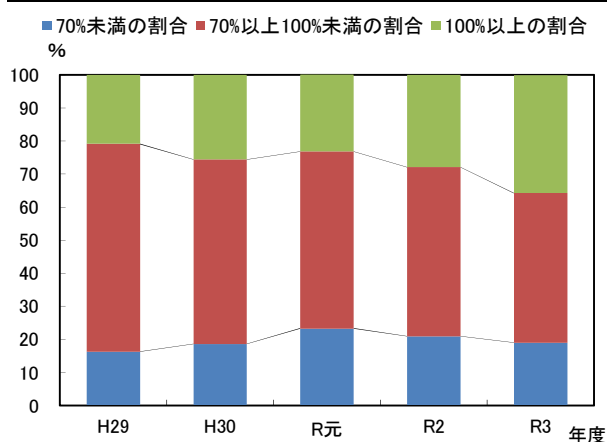

### 愛知県

区分/年度	H29	H30	R元	R2	R3
入学定員充足率	88.95%	89.20%	87.54%	88.76%	90.96%
100%以上	16校	19校	21校	19校	21校
70%以上100%未満	27校	25校	23校	24校	24校
70%未満	11校	11校	11校	12校	9校
全体	54校	55校	55校	55校	54校
100%以上の割合	29.6%	34.5%	38.2%	34.5%	38.9%
70%以上100%未満の割合	50.0%	45.5%	41.8%	43.6%	44.4%
70%未満の割合	20.4%	20.0%	20.0%	21.8%	16.7%

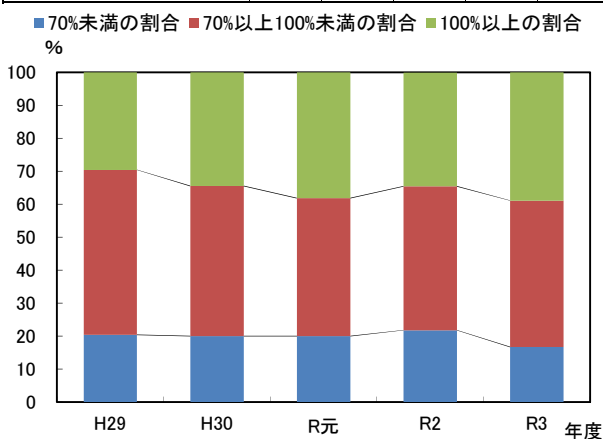

### 三重県

区分/年度	H29	H30	R元	R2	R3
入学定員充足率	70.96%	71.67%	68.73%	68.55%	69.22%
100%以上	3校	4校	2校	2校	2校
70%以上100%未満	3校	3校	6校	4校	5校
70%未満	7校	6校	5校	7校	6校
全体	13校	13校	13校	13校	13校
100%以上の割合	23.1%	30.8%	15.4%	15.4%	15.4%
70%以上100%未満の割合	23.1%	23.1%	46.2%	30.8%	38.5%
70%未満の割合	53.8%	46.2%	38.5%	53.8%	46.2%

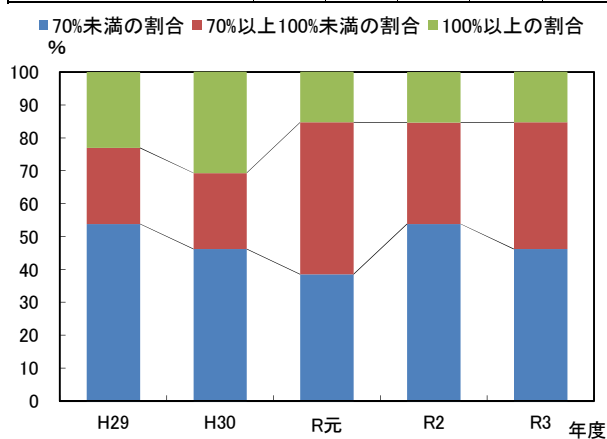

### 滋賀県

区分/年度	H29	H30	R元	R2	R3
入学定員充足率	95.97%	96.27%	88.39%	91.74%	90.76%
100%以上	5校	4校	4校	3校	4校
70%以上100%未満	3校	5校	4校	5校	3校
70%未満	2校	1校	2校	2校	3校
全体	10校	10校	10校	10校	10校
100%以上の割合	50.0%	40.0%	40.0%	30.0%	40.0%
70%以上100%未満の割合	30.0%	50.0%	40.0%	50.0%	30.0%
70%未満の割合	20.0%	10.0%	20.0%	20.0%	30.0%

■70%未満の割合 ■70%以上100%未満の割合 ■100%以上の割合  
%

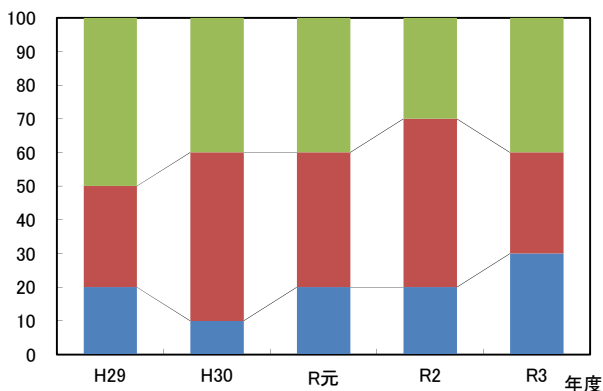

### 京都府

区分/年度	H29	H30	R元	R2	R3
入学定員充足率	82.49%	82.18%	82.95%	85.51%	83.46%
100%以上	9校	10校	8校	12校	10校
70%以上100%未満	16校	15校	18校	14校	18校
70%未満	13校	14校	12校	12校	11校
全体	38校	39校	38校	38校	39校
100%以上の割合	23.7%	25.6%	21.1%	31.6%	25.6%
70%以上100%未満の割合	42.1%	38.5%	47.4%	36.8%	46.2%
70%未満の割合	34.2%	35.9%	31.6%	31.6%	28.2%

■70%未満の割合 ■70%以上100%未満の割合 ■100%以上の割合  
%

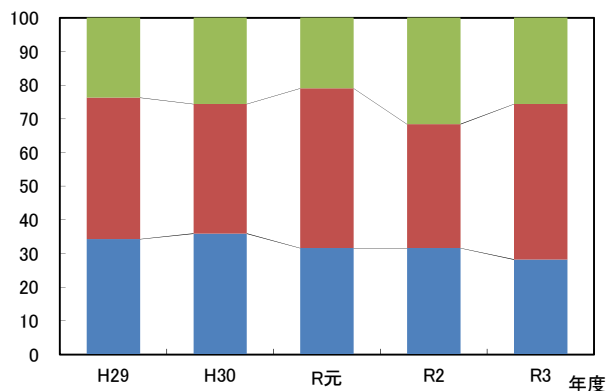

### 大阪府

区分/年度	H29	H30	R元	R2	R3
入学定員充足率	79.90%	78.84%	77.03%	77.00%	77.07%
100%以上	15校	17校	14校	15校	15校
70%以上100%未満	50校	49校	47校	51校	47校
70%未満	30校	30校	34校	29校	34校
全体	95校	96校	95校	95校	96校
100%以上の割合	15.8%	17.7%	14.7%	15.8%	15.6%
70%以上100%未満の割合	52.6%	51.0%	49.5%	53.7%	49.0%
70%未満の割合	31.6%	31.3%	35.8%	30.5%	35.4%

■70%未満の割合 ■70%以上100%未満の割合 ■100%以上の割合  
%

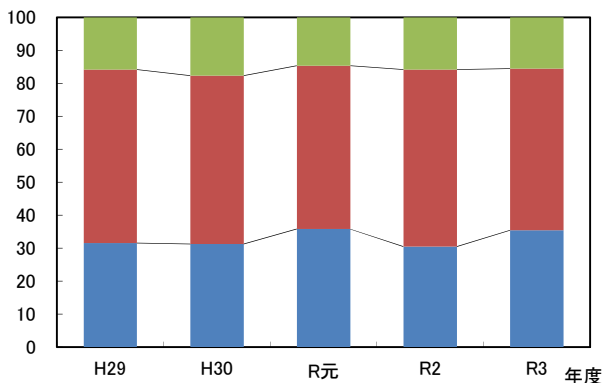

### 兵庫県

区分/年度	H29	H30	R元	R2	R3
入学定員充足率	64.09%	65.91%	65.36%	63.85%	63.76%
100%以上	7校	8校	8校	8校	5校
70%以上100%未満	18校	18校	20校	17校	16校
70%未満	26校	22校	23校	26校	29校
全体	51校	48校	51校	51校	50校
100%以上の割合	13.7%	16.7%	15.7%	15.7%	10.0%
70%以上100%未満の割合	35.3%	37.5%	39.2%	33.3%	32.0%
70%未満の割合	51.0%	45.8%	45.1%	51.0%	58.0%

■70%未満の割合 ■70%以上100%未満の割合 ■100%以上の割合  
%

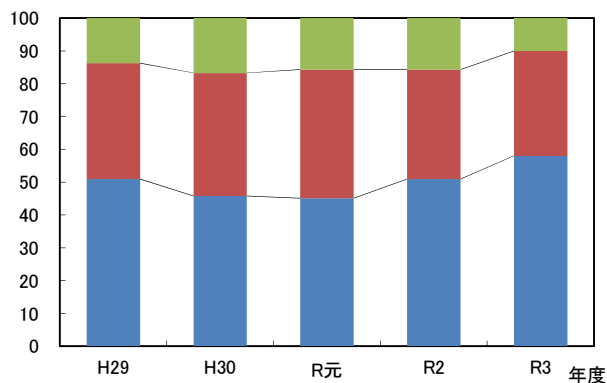

### 奈良県

区分/年度	H29	H30	R元	R2	R3
入学定員充足率	74.23%	68.21%	69.91%	70.48%	71.11%
100%以上	1校	1校	2校	2校	0校
70%以上100%未満	11校	7校	7校	7校	9校
70%未満	4校	8校	7校	7校	6校
全体	16校	16校	16校	16校	15校
100%以上の割合	6.3%	6.3%	12.5%	12.5%	0.0%
70%以上100%未満の割合	68.8%	43.8%	43.8%	43.8%	60.0%
70%未満の割合	25.0%	50.0%	43.8%	43.8%	40.0%

■ 70%未満の割合 ■ 70%以上100%未満の割合 ■ 100%以上の割合  
%

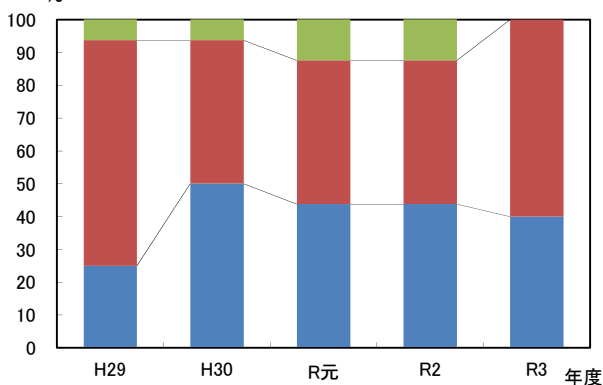

### 和歌山県

区分/年度	H29	H30	R元	R2	R3
入学定員充足率	80.81%	88.31%	82.84%	81.61%	82.84%
100%以上	2校	3校	1校	2校	2校
70%以上100%未満	3校	3校	5校	3校	3校
70%未満	4校	3校	3校	4校	4校
全体	9校	9校	9校	9校	9校
100%以上の割合	22.2%	33.3%	11.1%	22.2%	22.2%
70%以上100%未満の割合	33.3%	33.3%	55.6%	33.3%	33.3%
70%未満の割合	44.4%	33.3%	33.3%	44.4%	44.4%

■ 70%未満の割合 ■ 70%以上100%未満の割合 ■ 100%以上の割合  
%

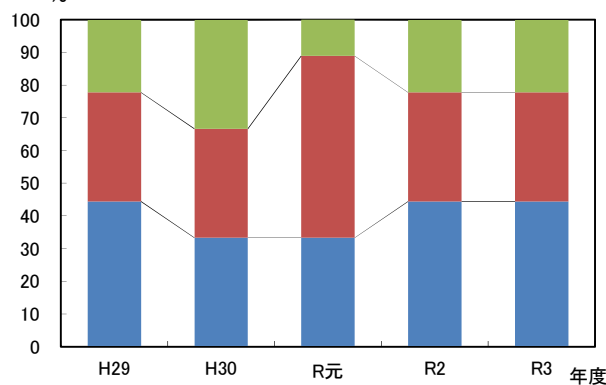

### 鳥取県

区分/年度	H29	H30	R元	R2	R3
入学定員充足率	77.27%	74.66%	79.80%	85.46%	86.96%
100%以上	0校	1校	0校	2校	2校
70%以上100%未満	4校	1校	5校	4校	2校
70%未満	4校	5校	3校	2校	4校
全体	8校	7校	8校	8校	8校
100%以上の割合	0.0%	14.3%	0.0%	25.0%	25.0%
70%以上100%未満の割合	50.0%	14.3%	62.5%	50.0%	25.0%
70%未満の割合	50.0%	71.4%	37.5%	25.0%	50.0%

■ 70%未満の割合 ■ 70%以上100%未満の割合 ■ 100%以上の割合  
%

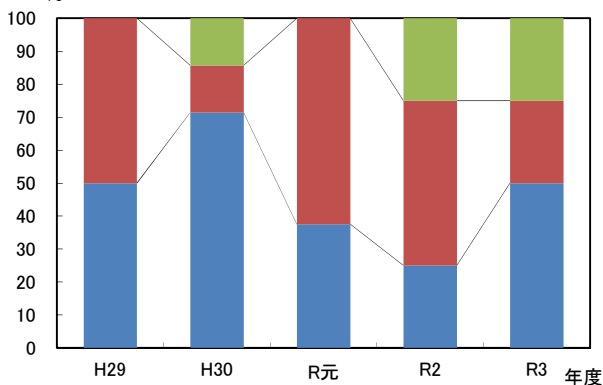

### 島根県

区分/年度	H29	H30	R元	R2	R3
入学定員充足率	75.07%	72.89%	74.38%	73.33%	68.17%
100%以上	1校	2校	2校	2校	1校
70%以上100%未満	4校	4校	3校	4校	2校
70%未満	5校	4校	5校	4校	7校
全体	10校	10校	10校	10校	10校
100%以上の割合	10.0%	20.0%	20.0%	20.0%	10.0%
70%以上100%未満の割合	40.0%	40.0%	30.0%	40.0%	20.0%
70%未満の割合	50.0%	40.0%	50.0%	40.0%	70.0%

■ 70%未満の割合 ■ 70%以上100%未満の割合 ■ 100%以上の割合  
%

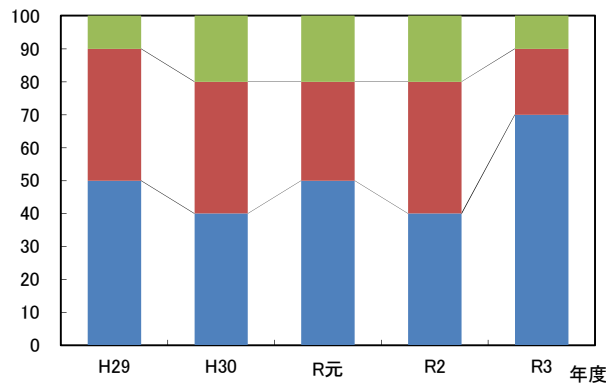

### 岡山県

区分/年度	H29	H30	R元	R2	R3
入学定員充足率	105.30%	102.27%	98.40%	99.30%	93.32%
100%以上	12校	12校	9校	11校	9校
70%以上100%未満	8	8	11	9	9
70%未満	3	3	3	3	5
全体	23	23	23	23	23
100%以上の割合	52.2%	52.2%	39.1%	47.8%	39.1%
70%以上100%未満の割合	34.8%	34.8%	47.8%	39.1%	39.1%
70%未満の割合	13.0%	13.0%	13.0%	13.0%	21.7%

■ 70%未満の割合 ■ 70%以上100%未満の割合 ■ 100%以上の割合

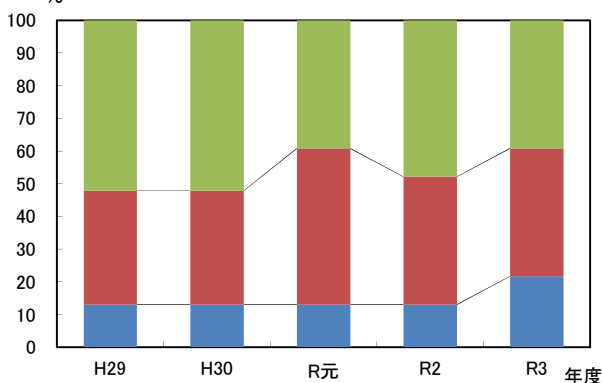

### 広島県

区分/年度	H29	H30	R元	R2	R3
入学定員充足率	87.89%	81.82%	83.63%	85.38%	87.91%
100%以上	8校	8校	5校	8校	6校
70%以上100%未満	17	14	20	19	19
70%未満	9	13	10	8	10
全体	34	35	35	35	35
100%以上の割合	23.5%	22.9%	14.3%	22.9%	17.1%
70%以上100%未満の割合	50.0%	40.0%	57.1%	54.3%	54.3%
70%未満の割合	26.5%	37.1%	28.6%	22.9%	28.6%

■ 70%未満の割合 ■ 70%以上100%未満の割合 ■ 100%以上の割合

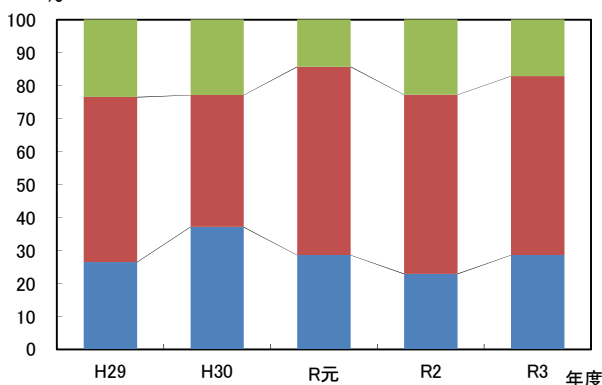

### 山口県

区分/年度	H29	H30	R元	R2	R3
入学定員充足率	69.14%	67.95%	65.70%	66.43%	61.45%
100%以上	2校	0校	1校	2校	1校
70%以上100%未満	8	8	8	7	9
70%未満	10	12	11	11	10
全体	20	20	20	20	20
100%以上の割合	10.0%	0.0%	5.0%	10.0%	5.0%
70%以上100%未満の割合	40.0%	40.0%	40.0%	35.0%	45.0%
70%未満の割合	50.0%	60.0%	55.0%	55.0%	50.0%

■ 70%未満の割合 ■ 70%以上100%未満の割合 ■ 100%以上の割合

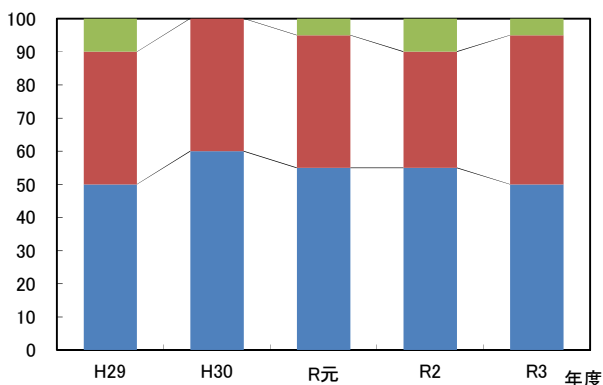

### 徳島県・香川県

区分/年度	H29	H30	R元	R2	R3
入学定員充足率	54.31%	57.78%	56.09%	51.74%	52.54%
100%以上	0校	0校	0校	0校	0校
70%以上100%未満	2	2	2	2	2
70%未満	9	9	9	9	9
全体	11	11	11	11	11
100%以上の割合	0.0%	0.0%	0.0%	0.0%	0.0%
70%以上100%未満の割合	18.2%	18.2%	18.2%	18.2%	18.2%
70%未満の割合	81.8%	81.8%	81.8%	81.8%	81.8%

■ 70%未満の割合 ■ 70%以上100%未満の割合 ■ 100%以上の割合

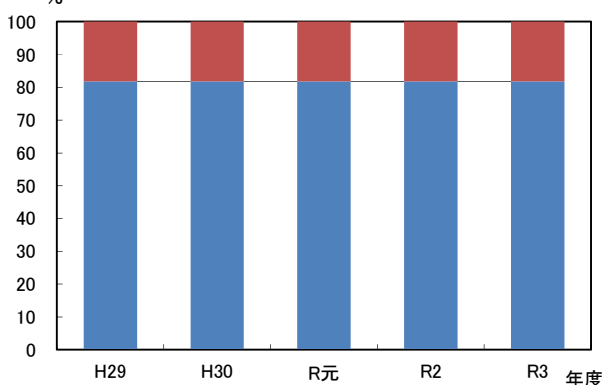

### 愛媛県

区分/年度	H29	H30	R元	R2	R3
入学定員充足率	70.68%	71.90%	71.57%	68.86%	67.30%
100%以上	1校	1校	0校	1校	0校
70%以上100%未満	5校	3校	4校	3校	4校
70%未満	6校	8校	7校	7校	7校
全体	12校	12校	11校	11校	11校
100%以上の割合	8.3%	8.3%	0.0%	9.1%	0.0%
70%以上100%未満の割合	41.7%	25.0%	36.4%	27.3%	36.4%
70%未満の割合	50.0%	66.7%	63.6%	63.6%	63.6%

■ 70%未満の割合 ■ 70%以上100%未満の割合 ■ 100%以上の割合

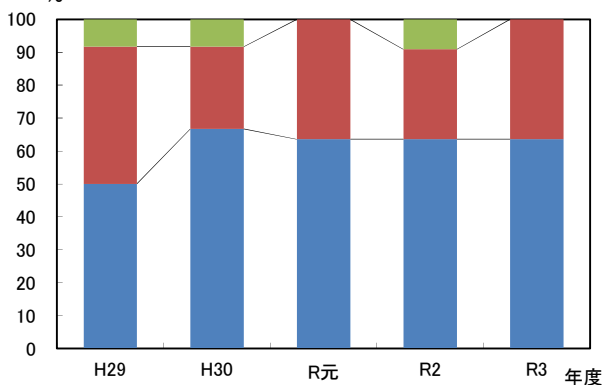

### 高知県

区分/年度	H29	H30	R元	R2	R3
入学定員充足率	73.09%	69.52%	62.81%	65.58%	65.36%
100%以上	1校	1校	0校	0校	0校
70%以上100%未満	4校	3校	4校	4校	4校
70%未満	3校	3校	4校	4校	4校
全体	8校	7校	8校	8校	8校
100%以上の割合	12.5%	14.3%	0.0%	0.0%	0.0%
70%以上100%未満の割合	50.0%	42.9%	50.0%	50.0%	50.0%
70%未満の割合	37.5%	42.9%	50.0%	50.0%	50.0%

■ 70%未満の割合 ■ 70%以上100%未満の割合 ■ 100%以上の割合

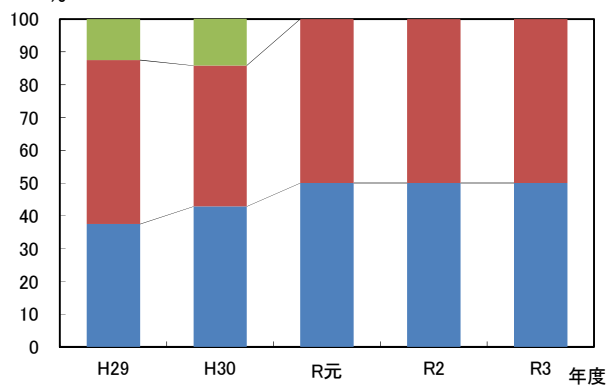

### 福岡県

区分/年度	H29	H30	R元	R2	R3
入学定員充足率	87.56%	87.38%	86.45%	86.93%	87.22%
100%以上	18校	16校	16校	13校	18校
70%以上100%未満	27校	28校	25校	31校	23校
70%未満	14校	15校	18校	15校	17校
全体	59校	59校	59校	59校	58校
100%以上の割合	30.5%	27.1%	27.1%	22.0%	31.0%
70%以上100%未満の割合	45.8%	47.5%	42.4%	52.5%	39.7%
70%未満の割合	23.7%	25.4%	30.5%	25.4%	29.3%

■ 70%未満の割合 ■ 70%以上100%未満の割合 ■ 100%以上の割合

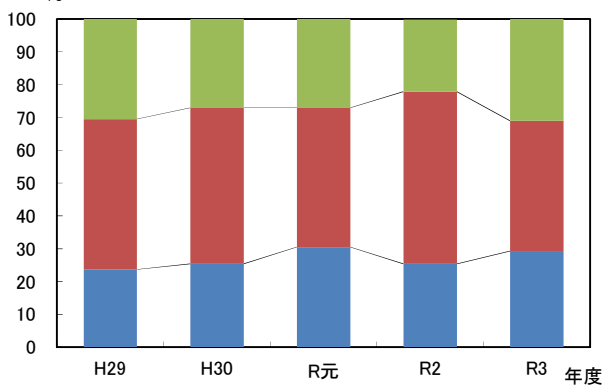

### 佐賀県

区分/年度	H29	H30	R元	R2	R3
入学定員充足率	63.46%	59.84%	64.13%	63.61%	61.52%
100%以上	0校	0校	1校	0校	0校
70%以上100%未満	4校	4校	2校	4校	3校
70%未満	5校	5校	6校	5校	6校
全体	9校	9校	9校	9校	9校
100%以上の割合	0.0%	0.0%	11.1%	0.0%	0.0%
70%以上100%未満の割合	44.4%	44.4%	22.2%	44.4%	33.3%
70%未満の割合	55.6%	55.6%	66.7%	55.6%	66.7%

■ 70%未満の割合 ■ 70%以上100%未満の割合 ■ 100%以上の割合

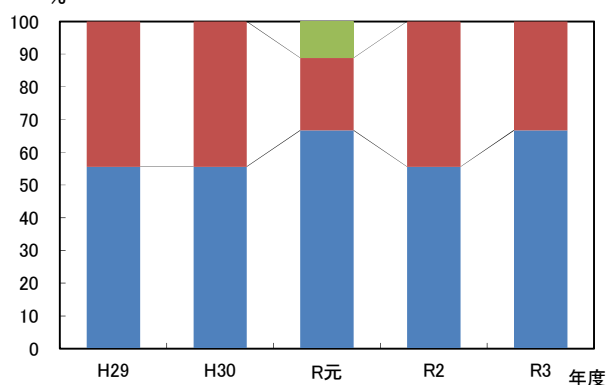



### 長崎県

区分/年度	H29	H30	R元	R2	R3
入学定員充足率	% 96.59	% 89.45	% 93.16	% 91.22	% 90.26
100%以上	校 9	校 4	校 8	校 6	校 6
70%以上100%未満	11	13	10	10	11
70%未満	2	5	4	6	5
全体	22	22	22	22	22
100%以上の割合	% 40.9	% 18.2	% 36.4	% 27.3	% 27.3
70%以上100%未満の割合	50.0	59.1	45.5	45.5	50.0
70%未満の割合	9.1	22.7	18.2	27.3	22.7

■70%未満の割合 ■70%以上100%未満の割合 ■100%以上の割合  
%

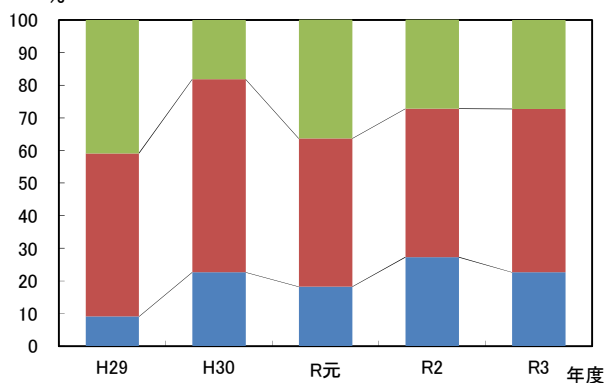

### 熊本県

区分/年度	H29	H30	R元	R2	R3
入学定員充足率	% 89.62	% 90.96	% 89.21	% 89.15	% 87.87
100%以上	校 5	校 7	校 6	校 7	校 7
70%以上100%未満	10	10	10	8	9
70%未満	6	4	5	6	5
全体	21	21	21	21	21
100%以上の割合	% 23.8	% 33.3	% 28.6	% 33.3	% 33.3
70%以上100%未満の割合	47.6	47.6	47.6	38.1	42.9
70%未満の割合	28.6	19.0	23.8	28.6	23.8

■70%未満の割合 ■70%以上100%未満の割合 ■100%以上の割合  
%

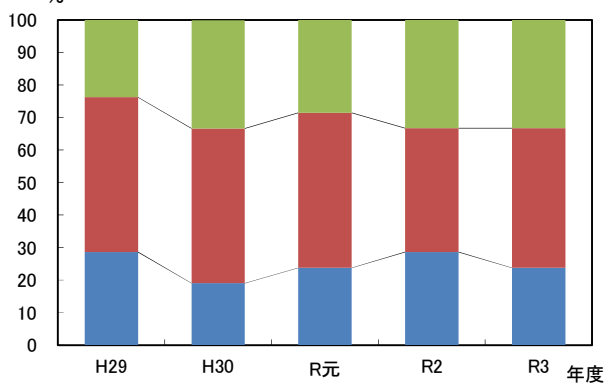

### 大分県

区分/年度	H29	H30	R元	R2	R3
入学定員充足率	% 89.55	% 89.22	% 85.14	% 89.70	% 90.99
100%以上	校 3	校 3	校 2	校 3	校 4
70%以上100%未満	7	7	5	7	3
70%未満	4	4	7	4	7
全体	14	14	14	14	14
100%以上の割合	% 21.4	% 21.4	% 14.3	% 21.4	% 28.6
70%以上100%未満の割合	50.0	50.0	35.7	50.0	21.4
70%未満の割合	28.6	28.6	50.0	28.6	50.0

■70%未満の割合 ■70%以上100%未満の割合 ■100%以上の割合  
%

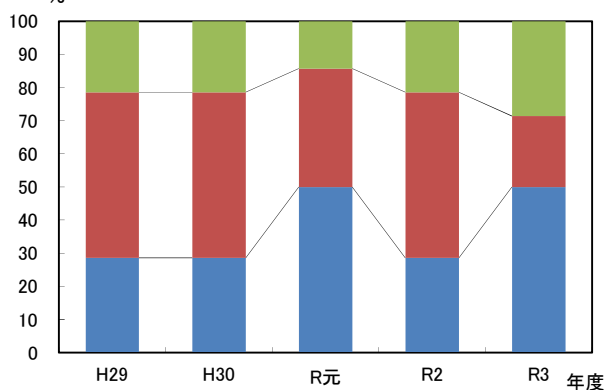

### 宮崎県

区分/年度	H29	H30	R元	R2	R3
入学定員充足率	% 78.51	% 75.34	% 73.74	% 76.78	% 78.89
100%以上	校 3	校 1	校 1	校 1	校 2
70%以上100%未満	3	8	6	7	6
70%未満	9	6	7	6	7
全体	15	15	14	14	15
100%以上の割合	% 20.0	% 6.7	% 7.1	% 7.1	% 13.3
70%以上100%未満の割合	20.0	53.3	42.9	50.0	40.0
70%未満の割合	60.0	40.0	50.0	42.9	46.7

■70%未満の割合 ■70%以上100%未満の割合 ■100%以上の割合  
%

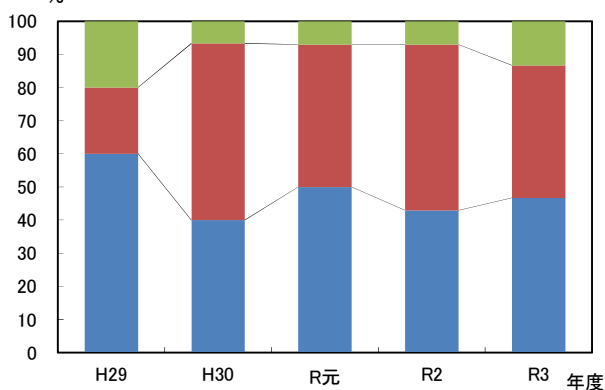

### 鹿児島県

区分/年度	H29	H30	R元	R2	R3
入学定員充足率	88.24%	90.22%	86.89%	88.67%	91.72%
100%以上	6校	7校	6校	7校	6校
70%以上100%未満	7	7	6	5	6
70%未満	8	7	9	9	9
全体	21	21	21	21	21
100%以上の割合	28.6%	33.3%	28.6%	33.3%	28.6%
70%以上100%未満の割合	33.3%	33.3%	28.6%	23.8%	28.6%
70%未満の割合	38.1%	33.3%	42.9%	42.9%	42.9%

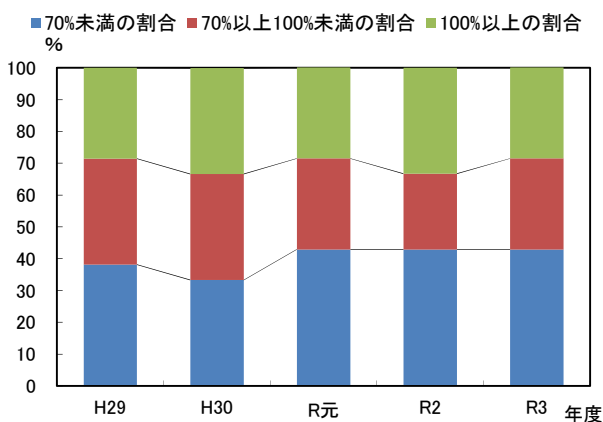

### 沖縄県

区分/年度	H29	H30	R元	R2	R3
入学定員充足率	94.23%	93.27%	96.73%	96.92%	92.40%
100%以上	1校	1校	2校	1校	1校
70%以上100%未満	2	2	2	3	3
70%未満	1	1	0	0	0
全体	4	4	4	4	4
100%以上の割合	25.0%	25.0%	50.0%	25.0%	25.0%
70%以上100%未満の割合	50.0%	50.0%	50.0%	75.0%	75.0%
70%未満の割合	25.0%	25.0%	0.0%	0.0%	0.0%

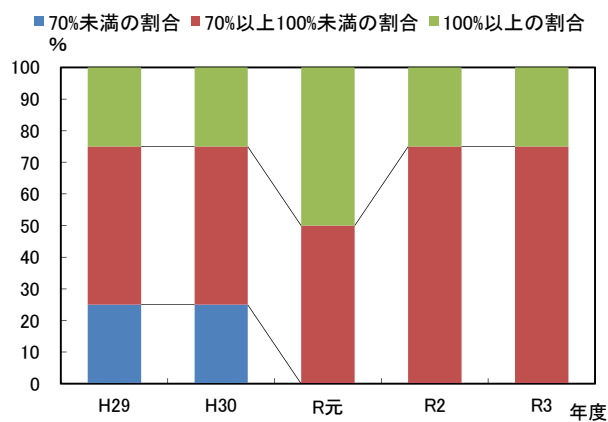

### 全国計

区分/年度	H29	H30	R元	R2	R3
入学定員充足率	84.63%	84.32%	83.62%	83.76%	83.21%
100%以上	375校	390校	372校	376校	348校
70%以上100%未満	539	507	539	535	536
70%未満	369	390	385	385	411
全体	1,283	1,287	1,296	1,296	1,295
100%以上の割合	29.2%	30.3%	28.7%	29.0%	26.9%
70%以上100%未満の割合	42.0%	39.4%	41.6%	41.3%	41.4%
70%未満の割合	28.8%	30.3%	29.7%	29.7%	31.7%

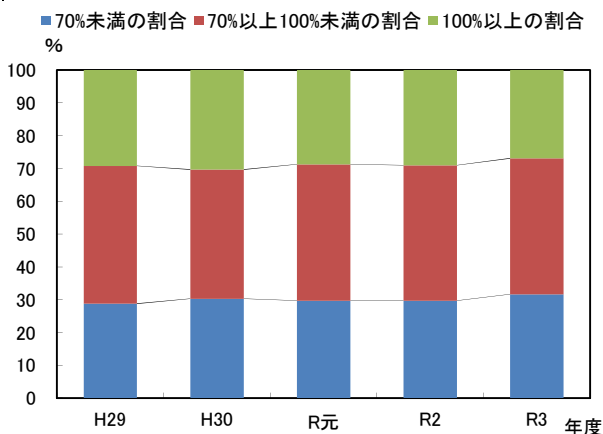

※ 各都道府県の割合欄は、小数点以下第2位を四捨五入したため、合計が100%にならない場合がある。



### 3. 男子校・女子校・共学校別の動向

全国の私立高等学校を男女校種ごとに区分した。

男女校種	年度	集計 学校数	入学定員 A	志願者数 B	受験者数 C	合格者数 D	入学者数 E	推薦 入学者数F (Eの内数)	志願倍率 B/A	受験率 C/B	合格率 D/C	歩留率 E/D	推薦 割合 F/E	入学定員 充足率 E/A
		校	人	人	人	人	人	人	倍	%	%	%	%	%
男子校	H19	116	41,698	83,284	79,972	68,240	32,761	10,790	2.00	96.02	85.33	48.01	32.94	78.57
	H20	110	37,938	72,424	70,875	61,389	30,288	10,588	1.91	97.86	86.62	49.34	34.96	79.84
	H21	112	39,208	74,451	72,749	61,693	30,167	10,451	1.90	97.71	84.80	48.90	34.64	76.94
	H22	110	38,215	74,642	72,902	61,392	30,898	9,751	1.95	97.67	84.21	50.33	31.56	80.85
	H23	113	38,582	76,210	73,582	62,635	32,125	11,338	1.98	96.55	85.12	51.29	35.29	83.26
	H24	107	36,255	71,106	68,315	57,656	29,173	10,682	1.96	96.07	84.40	50.60	36.62	80.47
	H25	106	36,127	68,180	66,214	56,372	29,261	10,742	1.89	97.12	85.14	51.91	36.71	80.99
	H26	100	33,871	64,159	62,490	53,075	28,471	9,709	1.89	97.40	84.93	53.64	34.10	84.06
	H27	94	31,894	58,595	56,998	48,222	26,291	9,772	1.84	97.27	84.60	54.52	37.17	82.43
	H28	92	30,704	56,920	55,491	46,832	26,006	9,394	1.85	97.49	84.40	55.53	36.12	84.70
	H29	88	29,502	54,084	52,741	45,005	25,171	8,876	1.83	97.52	85.33	55.93	35.26	85.32
	H30	87	28,997	51,512	50,155	41,992	23,606	8,542	1.78	97.37	83.72	56.22	36.19	81.41
	R元	88	29,213	51,731	50,276	42,573	24,337	9,718	1.77	97.19	84.68	57.17	39.93	83.31
	R2	85	27,778	48,518	46,654	39,751	22,804	7,918	1.75	96.16	85.20	57.37	34.72	82.09
R3	83	26,678	45,127	43,850	37,221	22,154	7,799	1.69	97.17	84.88	59.52	35.20	83.04	
女子校	H19	305	89,293	132,493	130,497	121,927	58,019	24,178	1.48	98.49	93.43	47.59	41.67	64.98
	H20	295	83,762	120,121	118,556	110,902	54,397	22,274	1.43	98.70	93.54	49.05	40.95	64.94
	H21	293	81,048	111,230	110,060	103,038	52,981	22,245	1.37	98.95	93.62	51.42	41.99	65.37
	H22	285	78,135	110,948	109,165	103,577	53,990	22,381	1.42	98.39	94.88	52.13	41.45	69.10
	H23	283	77,061	104,906	103,744	98,726	52,311	22,349	1.36	98.89	95.16	52.99	42.72	67.88
	H24	279	76,039	104,663	103,312	97,623	52,083	21,198	1.38	98.71	94.49	53.35	40.70	68.50
	H25	274	74,227	100,260	99,138	93,876	50,235	19,713	1.35	98.88	94.69	53.51	39.24	67.68
	H26	273	73,536	101,783	100,254	93,897	50,178	20,810	1.38	98.50	93.66	53.44	41.47	68.24
	H27	270	72,662	95,395	93,807	90,147	47,803	21,038	1.31	98.34	96.10	53.03	44.01	65.79
	H28	267	71,361	94,381	92,798	89,486	46,848	19,279	1.32	98.32	96.43	52.35	41.15	65.65
	H29	262	70,080	90,910	87,565	84,251	45,459	19,037	1.30	96.32	96.22	53.96	41.88	64.87
	H30	260	68,299	84,390	83,178	80,316	43,458	20,663	1.24	98.56	96.56	54.11	47.55	63.63
	R元	255	65,999	80,231	78,998	76,050	42,484	21,526	1.22	98.46	96.27	55.86	50.67	64.37
	R2	251	64,524	77,178	74,509	71,456	41,118	20,628	1.20	96.54	95.90	57.54	50.17	63.73
R3	247	63,210	73,481	70,699	68,190	40,324	20,288	1.16	96.21	96.45	59.13	50.31	63.79	
共学校	H19	845	292,414	934,088	913,727	818,928	244,439	87,142	3.19	97.82	89.63	29.85	35.65	83.59
	H20	859	296,223	951,669	934,482	847,924	247,659	89,629	3.21	98.19	90.74	29.21	36.19	83.61
	H21	868	293,853	938,649	918,885	832,277	243,741	85,704	3.19	97.89	90.57	29.29	35.16	82.95
	H22	869	292,276	965,029	946,282	863,170	253,025	88,699	3.30	98.06	91.22	29.31	35.06	86.57
	H23	885	294,451	952,961	931,290	857,107	252,175	88,384	3.24	97.73	92.03	29.42	35.05	85.64
	H24	888	296,695	974,562	953,823	878,863	262,110	89,325	3.28	97.87	92.14	29.82	34.08	88.34
	H25	899	299,256	989,596	970,681	894,949	265,230	89,430	3.31	98.09	92.20	29.64	33.72	88.63
	H26	911	303,097	1,005,080	986,500	905,509	269,814	95,881	3.32	98.15	91.79	29.80	35.54	89.02
	H27	921	305,505	1,005,465	986,166	906,241	271,232	98,845	3.29	98.08	91.90	29.93	36.44	88.78
	H28	930	309,245	1,018,484	999,315	914,791	277,121	100,592	3.29	98.12	91.54	30.29	36.30	89.61
	H29	933	309,566	1,010,749	991,825	911,484	275,652	100,391	3.27	98.13	91.90	30.24	36.42	89.04
	H30	940	310,309	999,754	980,511	905,002	276,629	103,425	3.22	98.08	92.30	30.57	37.39	89.15
	R元	953	313,210	984,856	964,696	887,462	274,721	108,464	3.14	97.95	91.99	30.96	39.48	87.71
	R2	960	316,088	972,335	952,507	871,443	278,165	113,741	3.08	97.96	91.49	31.92	40.89	88.00
R3	965	317,201	938,480	918,169	848,519	276,280	115,998	2.96	97.84	92.41	32.56	41.99	87.10	

学校数の推移

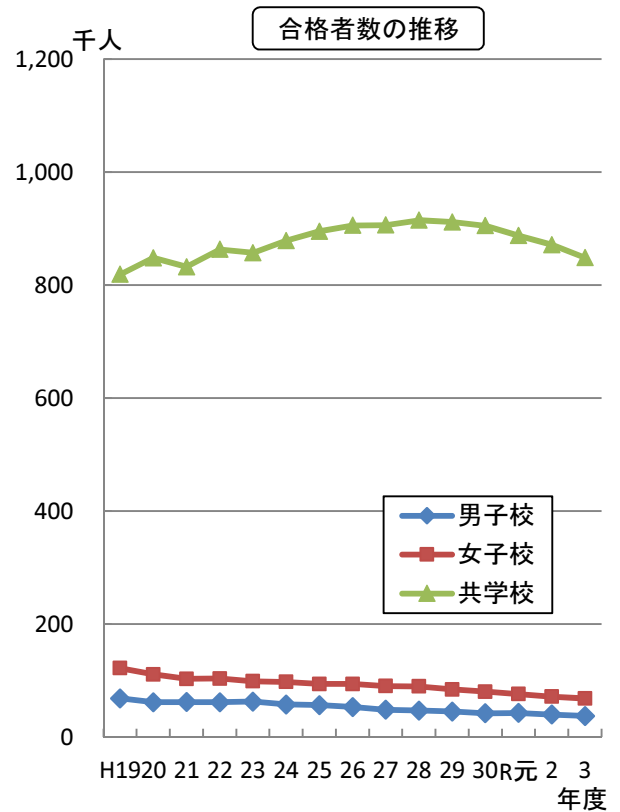
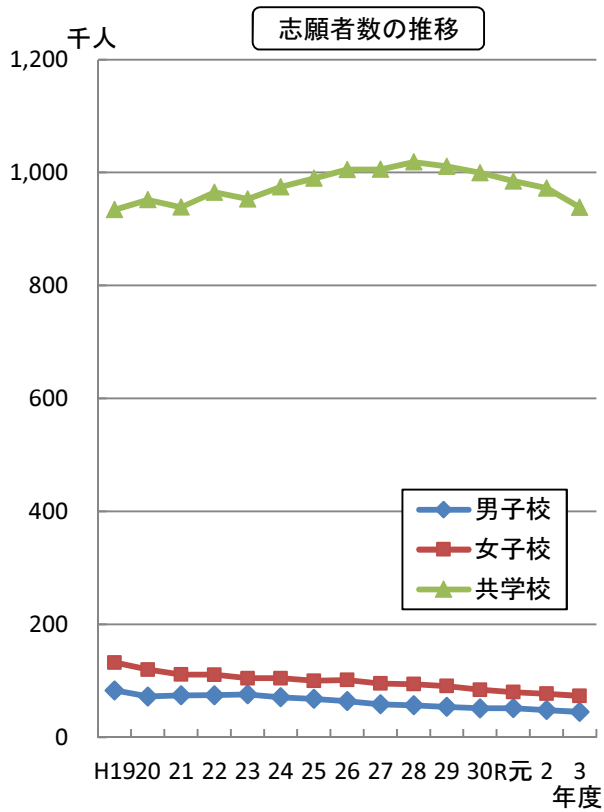
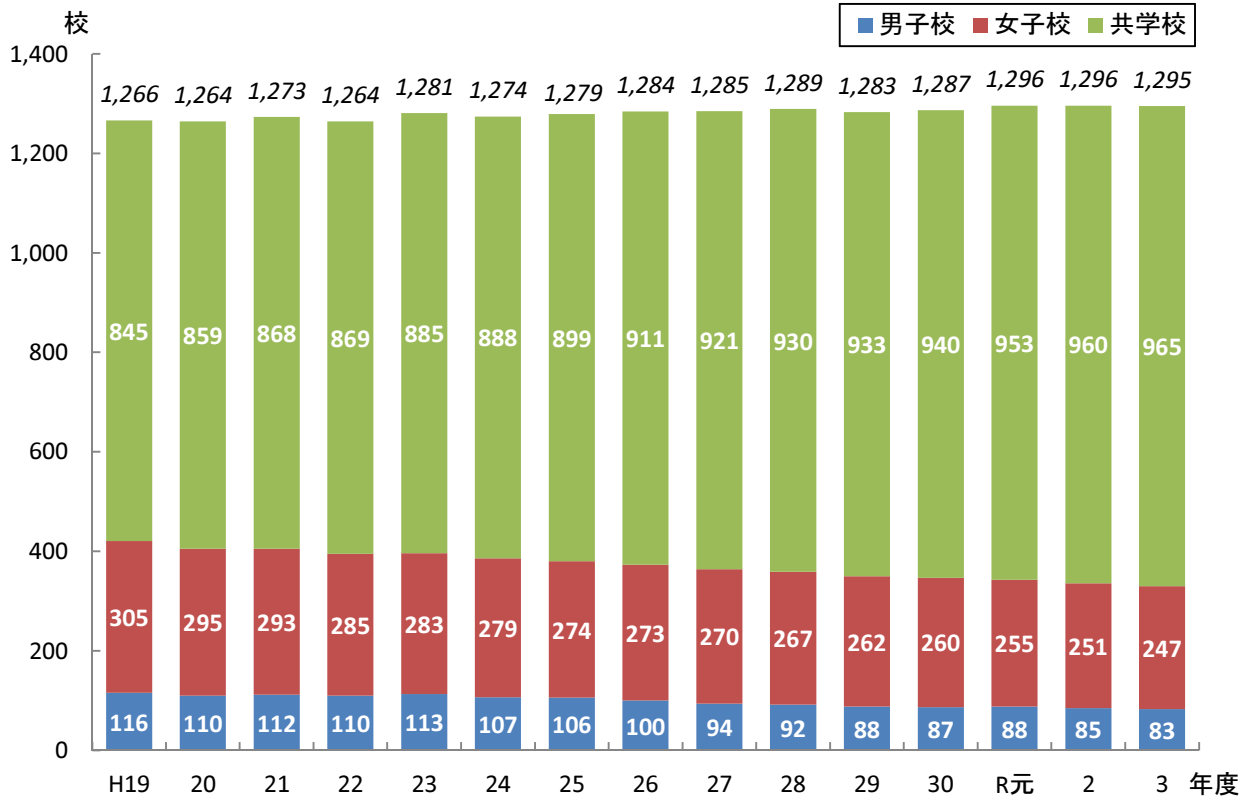

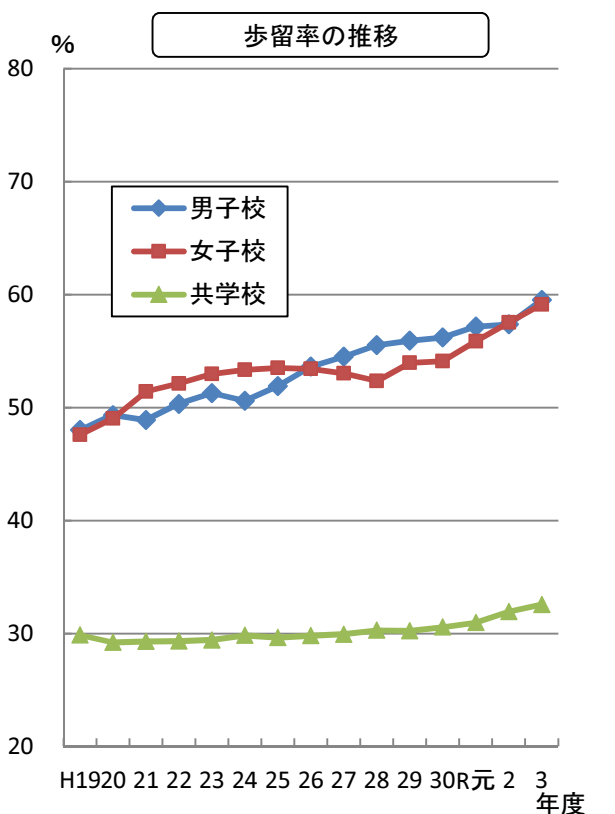
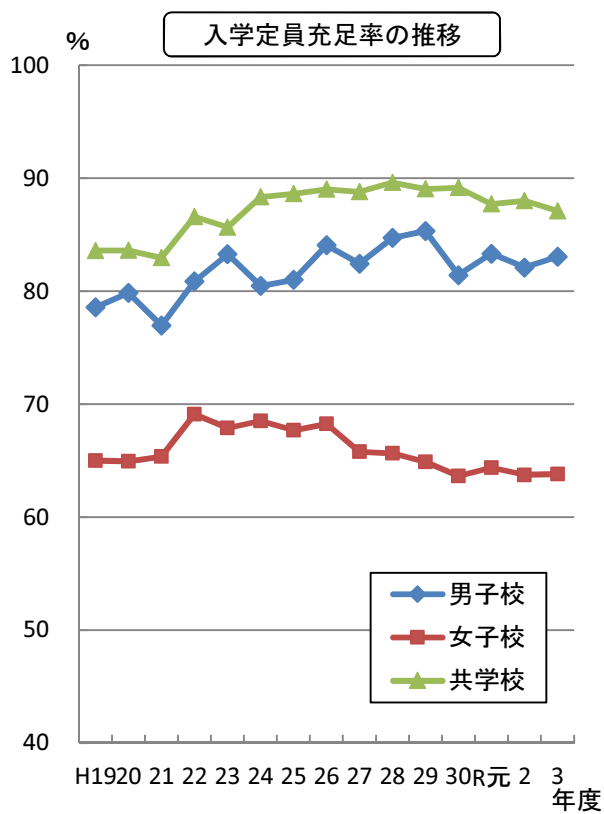
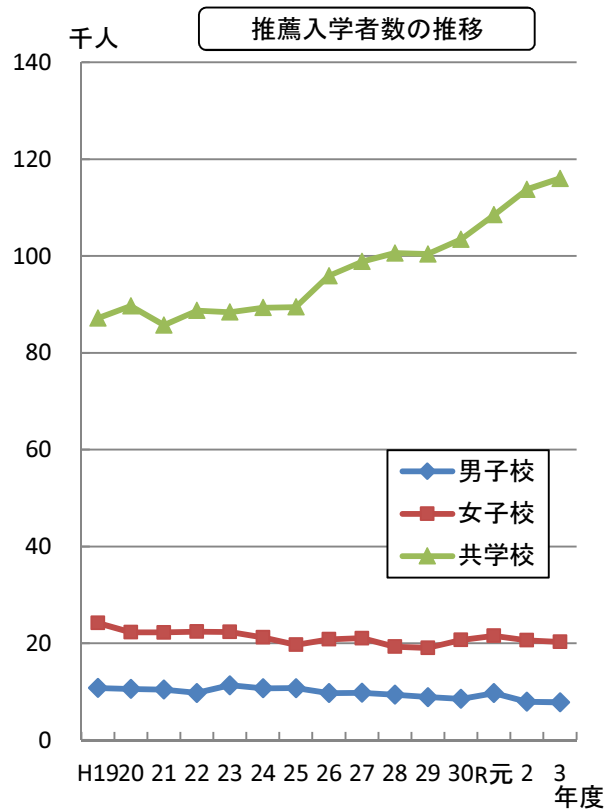
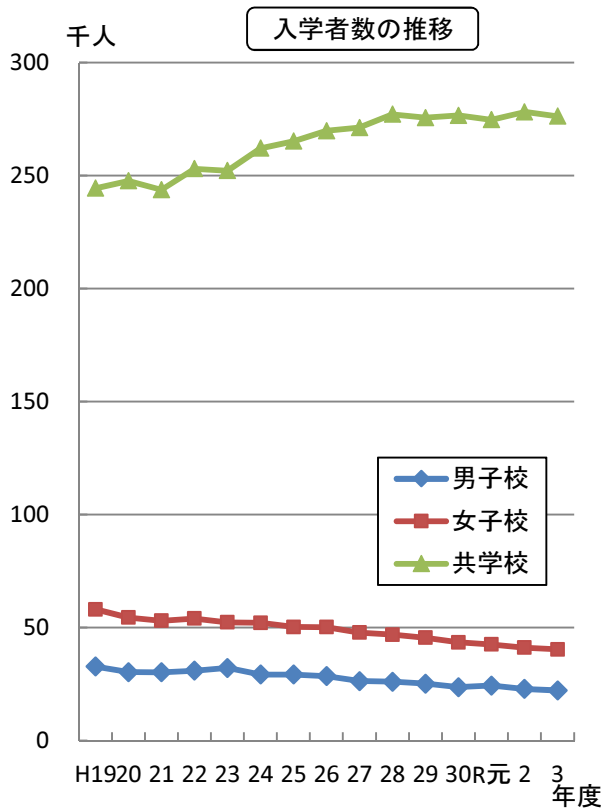

男子校 入学定員充足率の分布推移

単位:校

区分/年度	H19	H20	H21	H22	H23	H24	H25	H26	H27	H28	H29	H30	R元	R2	R3
150%以上	0	0	0	0	1	0	0	0	0	0	0	0	0	0	0
140%以上 150%未満	0	0	0	0	1	0	0	0	0	0	0	0	0	0	0
130%以上 140%未満	1	1	0	0	0	1	0	1	0	0	0	0	0	0	0
120%以上 130%未満	0	1	3	1	2	1	2	2	4	2	3	2	4	1	1
110%以上 120%未満	7	6	7	9	5	5	6	6	6	6	4	5	4	5	4
100%以上 110%未満	21	21	11	19	20	20	19	25	20	21	22	14	15	15	15
90%以上 100%未満	21	18	25	21	27	26	25	16	22	24	23	23	22	22	23
80%以上 90%未満	16	18	21	20	19	12	15	17	12	13	7	16	14	11	10
70%以上 80%未満	13	13	14	10	11	14	11	10	5	5	9	6	11	11	10
60%以上 70%未満	15	12	6	11	9	8	8	9	8	6	11	8	7	10	10
50%以上 60%未満	7	8	10	8	4	6	8	5	6	4	1	5	7	3	3
40%以上 50%未満	7	6	5	4	6	6	3	3	4	9	3	1	1	4	4
30%以上 40%未満	5	3	2	2	6	2	2	3	3	0	4	2	2	0	1
20%以上 30%未満	1	2	1	3	1	2	2	1	1	0	0	3	0	2	2
20%未満	2	1	7	2	1	4	5	2	3	2	1	2	1	1	0

100%以上の学校数	29	29	21	29	29	27	27	34	30	29	29	21	23	21	20
70%以上100%未満の学校数	50	49	60	51	57	52	51	43	39	42	39	45	47	44	43
70%未満の学校数	37	32	31	30	27	28	28	23	25	21	20	21	18	20	20
合計	116	110	112	110	113	107	106	100	94	92	88	87	88	85	83

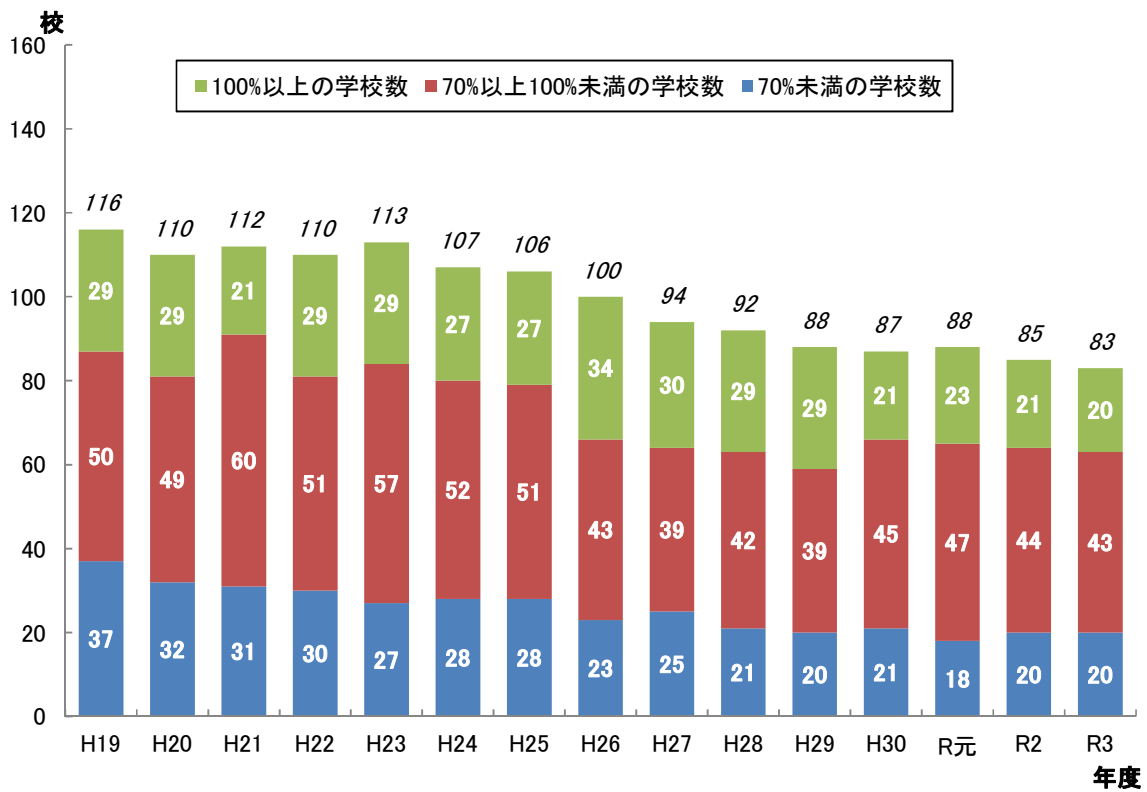

女子校 入学定員充足率の分布推移

単位:校

区分/年度	H19	H20	H21	H22	H23	H24	H25	H26	H27	H28	H29	H30	R元	R2	R3
150%以上	0	0	1	1	0	1	0	0	0	0	0	0	1	0	0
140%以上 150%未満	0	0	0	0	1	1	0	0	0	0	0	0	0	0	0
130%以上 140%未満	0	0	1	0	0	0	0	0	1	1	0	1	0	0	2
120%以上 130%未満	1	0	1	5	2	4	2	2	1	0	2	2	3	1	1
110%以上 120%未満	10	8	5	8	8	8	4	10	5	9	10	6	4	5	3
100%以上 110%未満	39	38	26	36	33	29	29	24	23	27	18	26	22	24	22
90%以上 100%未満	42	43	55	43	40	46	43	44	45	30	33	35	34	29	31
80%以上 90%未満	30	32	33	39	38	28	39	34	29	35	34	18	33	28	32
70%以上 80%未満	35	25	25	30	31	37	36	33	33	26	33	32	28	29	24
60%以上 70%未満	28	35	35	28	33	30	30	31	35	36	32	29	30	32	27
50%以上 60%未満	34	33	33	26	35	33	31	33	34	37	28	29	31	27	25
40%以上 50%未満	37	29	26	35	24	23	23	26	24	26	34	38	23	28	32
30%以上 40%未満	21	27	34	21	25	24	20	21	22	13	14	14	21	28	24
20%以上 30%未満	19	18	11	10	8	10	11	8	9	19	14	21	16	10	16
20%未満	9	7	7	3	5	5	6	7	9	8	10	9	9	10	8

100%以上の学校数	50	46	34	50	44	43	35	36	30	37	30	35	30	30	28
70%以上100%未満の学校数	107	100	113	112	109	111	118	111	107	91	100	85	95	86	87
70%未満の学校数	148	149	146	123	130	125	121	126	133	139	132	140	130	135	132
合計	305	295	293	285	283	279	274	273	270	267	262	260	255	251	247

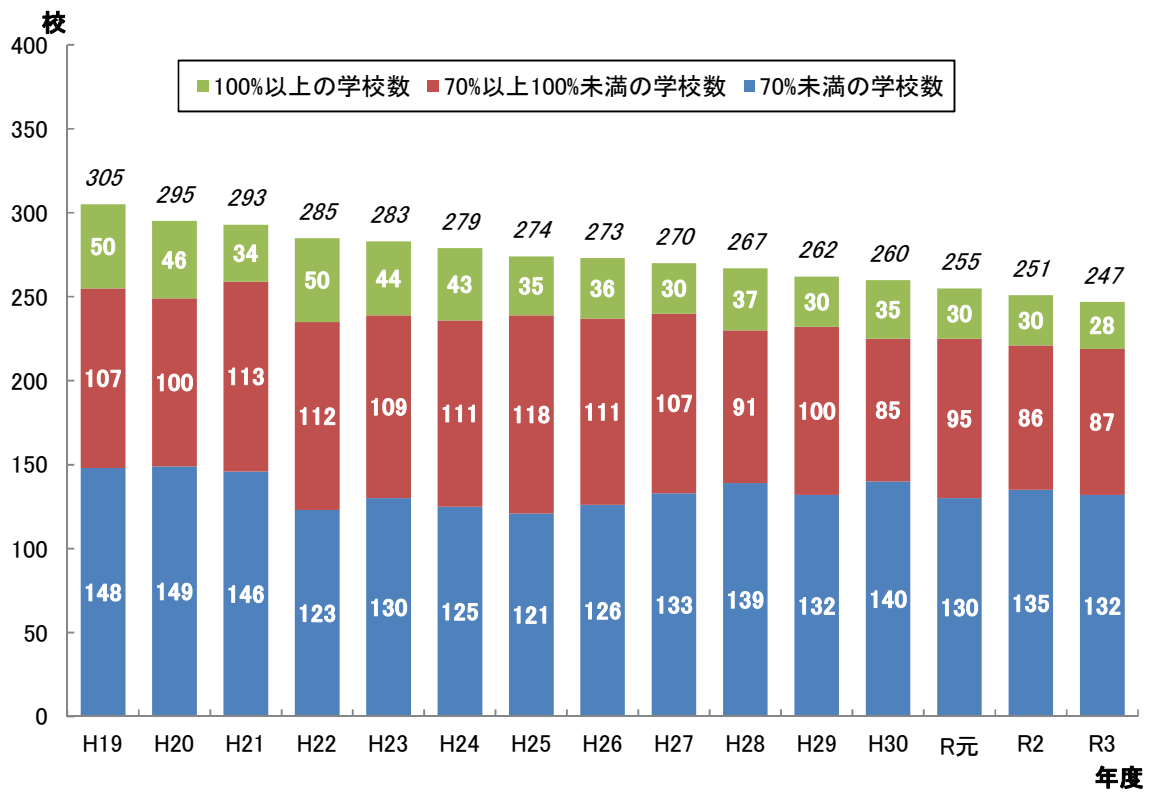



共学校 入学定員充足率の分布推移

単位:校

区分/年度	H19	H20	H21	H22	H23	H24	H25	H26	H27	H28	H29	H30	R元	R2	R3
150%以上	8	6	7	13	8	15	13	14	15	18	16	10	13	10	11
140%以上 150%未満	6	9	5	9	8	9	3	7	9	18	10	10	4	13	10
130%以上 140%未満	14	18	12	15	15	22	18	16	27	23	29	27	28	18	18
120%以上 130%未満	28	27	26	39	28	29	40	51	40	32	44	48	43	35	40
110%以上 120%未満	66	67	61	59	64	93	85	86	79	82	89	97	80	84	81
100%以上 110%未満	117	104	119	130	131	122	149	140	137	148	128	142	151	165	140
90%以上 100%未満	114	147	122	150	155	156	149	159	162	156	149	139	152	161	177
80%以上 90%未満	142	116	153	157	130	125	124	144	137	137	144	134	126	132	136
70%以上 80%未満	113	126	125	90	132	117	114	96	102	119	107	104	119	112	93
60%以上 70%未満	101	84	103	88	77	76	73	75	85	73	84	102	94	82	96
50%以上 60%未満	54	68	52	49	61	53	59	40	54	52	64	55	65	65	69
40%以上 50%未満	35	38	45	36	39	32	36	39	32	30	28	36	36	40	47
30%以上 40%未満	24	25	14	15	22	19	17	18	16	19	21	13	22	20	24
20%以上 30%未満	16	18	16	10	13	17	14	21	15	15	11	13	9	15	13
20%未満	7	6	8	9	2	3	5	5	11	8	9	10	11	8	10

100%以上の学校数	239	231	230	265	254	290	308	314	307	321	316	334	319	325	300
70%以上100%未満の学校数	369	389	400	397	417	398	387	399	401	412	400	377	397	405	406
70%未満の学校数	237	239	238	207	214	200	204	198	213	197	217	229	237	230	259
合計	845	859	868	869	885	888	899	911	921	930	933	940	953	960	965

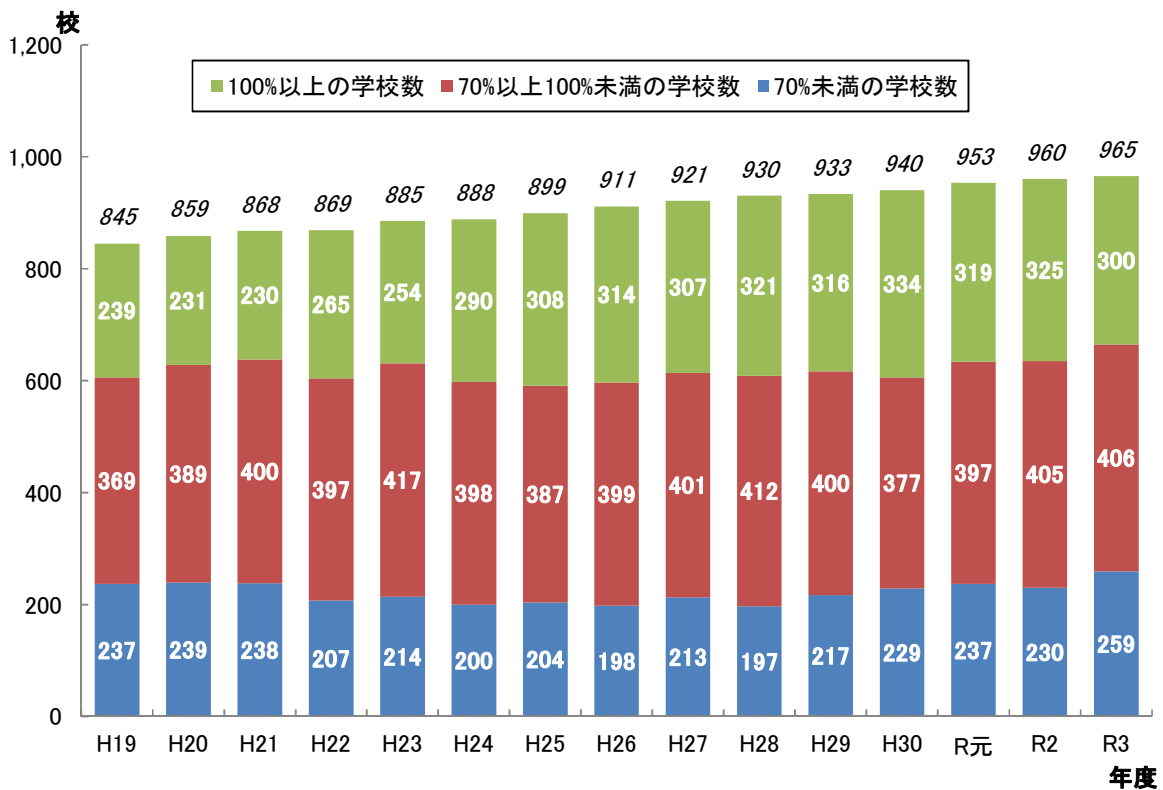

## 男子校 入学定員充足率の対前年度比較

入学定員充足率を次ページのエリア区分表のとおり「150%以上」～「20%未満」の15に区分し、各学校の入学定員充足率の区分が前年度と今年度でどう変化しているかを比較した。

エリア区分表の①～⑧の8つのエリア別に集計した結果、各エリアの学校数及び割合は下表のとおりであった。

### 1. 前年度に入学定員を充足していた高等学校

エリア	内 容	学校数	割合
①	2か年とも入学定員を充足しており 今年度の区分は更に上昇	0 (1)	0.0% (4.3%)
②	2か年とも入学定員を充足しており 区分は変動なし	14 (15)	66.7% (65.2%)
③	2か年とも入学定員を充足しているが 今年度の区分は下降	2 (2)	9.5% (8.7%)
④	前年度は入学定員を充足していたが 今年度の区分は下降して 入学定員未充足	5 (5)	23.8% (21.7%)
合 計		21 (23)	

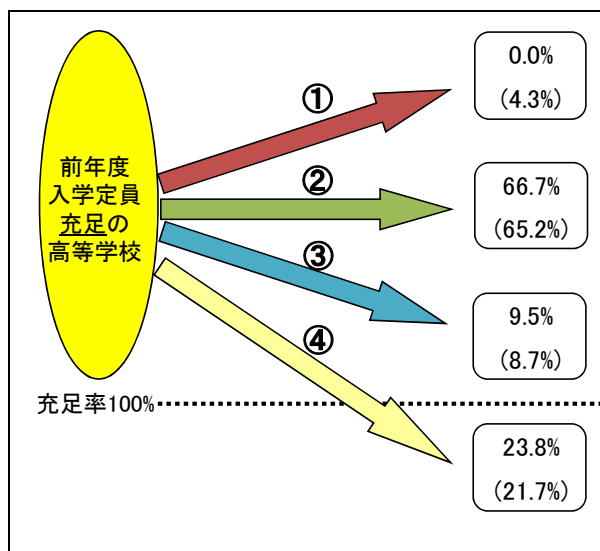

※( )内はR元年度→R2年度の移動状況。

※各エリアの割合欄は小数点以下第2位を四捨五入したため、合計が100%にならない場合がある。

※R3年度新設、募集停止、男女校種の変更等による集計除外校を除く。

### 2. 前年度に入学定員未充足であった高等学校

エリア	内 容	学校数	割合
⑤	前年度は入学定員未充足であったが 今年度の区分は上昇して 入学定員を充足	4 (3)	6.5% (4.8%)
⑥	2か年とも入学定員未充足だが 今年度の区分は上昇	11 (10)	17.7% (16.1%)
⑦	2か年とも入学定員未充足で 区分は変動なし	28 (31)	45.2% (50.0%)
⑧	2か年とも入学定員未充足で 今年度の区分は更に下降	19 (18)	30.6% (29.0%)
合 計		62 (62)	

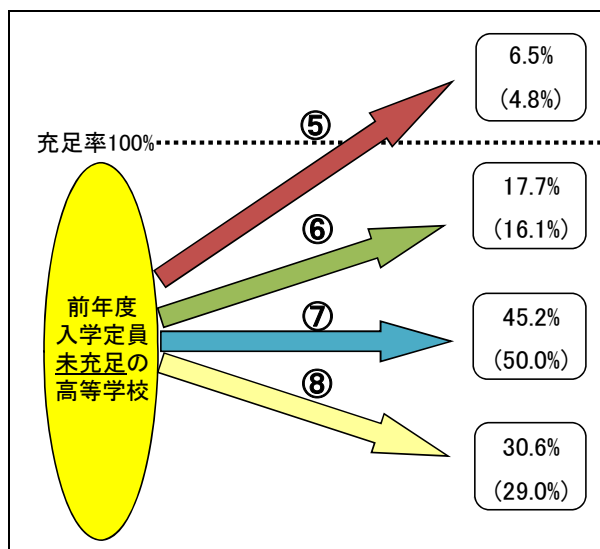

※( )内はR元年度→R2年度の移動状況。

※各エリアの割合欄は小数点以下第2位を四捨五入したため、合計が100%にならない場合がある。

※R3年度新設、募集停止、男女校種の変更等による集計除外校を除く。

エリア区分表

単位:校

区分	R3年度																計	
	150%以上	140%以上 150%未満	130%以上 140%未満	120%以上 130%未満	110%以上 120%未満	100%以上 110%未満	90%以上 100%未満	80%以上 90%未満	70%以上 80%未満	60%以上 70%未満	50%以上 60%未満	40%以上 50%未満	30%以上 40%未満	20%以上 30%未満	20%未満			
R2年度	150%以上	▲															21	
	140%以上150%未満	▲	▲															
	130%以上140%未満		▲	▲														
	120%以上130%未満			▲	▲													
	110%以上120%未満				▲	▲												
	100%以上110%未満					▲	▲											
	90%以上100%未満						▲	▲									62	
	80%以上90%未満						▲	▲										
	70%以上80%未満							▲	▲									
	60%以上70%未満								▲	▲								
	50%以上60%未満									▲	▲							
	40%以上50%未満										▲	▲						
	30%以上40%未満											▲	▲					
	20%以上30%未満												▲	▲				
20%未満													▲	▲				
計																20	63	83

男子校 対前年度入学定員充足率の変化分布

単位:校

区分	R3年度																計
	150%以上	140%以上 150%未満	130%以上 140%未満	120%以上 130%未満	110%以上 120%未満	100%以上 110%未満	90%以上 100%未満	80%以上 90%未満	70%以上 80%未満	60%以上 70%未満	50%以上 60%未満	40%以上 50%未満	30%以上 40%未満	20%以上 30%未満	20%未満		
R2年度	150%以上	■															0
	140%以上150%未満		■														0
	130%以上140%未満			■													0
	120%以上130%未満				■	1											1
	110%以上120%未満					■	3	2									5
	100%以上110%未満						■	10	5								15
	90%以上100%未満							■	15	4							22
	80%以上90%未満						■	1	3	4	3						11
	70%以上80%未満								■	1	3	7					11
	60%以上70%未満									■	1	4	2	2	1		10
	50%以上60%未満										■	1	2	1	1		3
	40%以上50%未満											■	1	2			3
	30%以上40%未満													■	2		0
	20%以上30%未満														■	2	2
20%未満															■	0	
計	0	0	0	1	4	15	23	10	10	10	3	4	1	2	0	83	

表の見方: R2年度とR3年度で、学校がどの入学定員充足率の区分に分布しているかを表している。  
 例えばR2年度「100%以上110%未満」の学校15校のうち、R3年度では前年度と同じ「100%以上110%未満」が10校、「90%以上100%未満」が5校となる。

## 女子校 入学定員充足率の対前年度比較

入学定員充足率を次ページのエリア区分表のとおり「150%以上」～「20%未満」の15に区分し、各学校の入学定員充足率の区分が前年度と今年度でどう変化しているかを比較した。

エリア区分表の①～⑧の8つのエリア別に集計した結果、各エリアの学校数及び割合は下表のとおりであった。

### 1. 前年度に入学定員を充足していた高等学校

エリア	内 容	学校数	割合
①	2か年とも入学定員を充足しており 今年度の区分は更に上昇	5 (2)	16.7% (6.7%)
②	2か年とも入学定員を充足しており 区分は変動なし	14 (14)	46.7% (46.7%)
③	2か年とも入学定員を充足しているが 今年度の区分は下降	2 (4)	6.7% (13.3%)
④	前年度は入学定員を充足していたが 今年度の区分は下降して 入学定員未充足	9 (10)	30.0% (33.3%)
合 計		30 (30)	

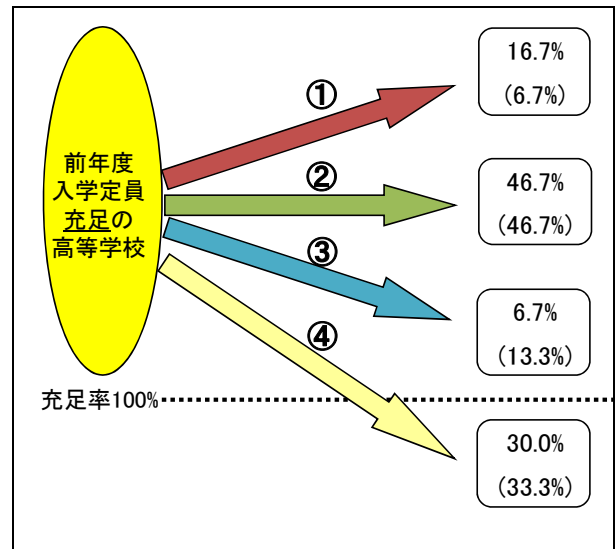

※( )内はR元年度→R2年度の移動状況。

※各エリアの割合欄は小数点以下第2位を四捨五入したため、合計が100%にならない場合がある。

※R3年度新設、募集停止、男女校種の変更等による集計除外校を除く。

### 2. 前年度に入学定員未充足であった高等学校

エリア	内 容	学校数	割合
⑤	前年度は入学定員未充足であったが 今年度の区分は上昇して 入学定員を充足	7 (10)	3.2% (4.5%)
⑥	2か年とも入学定員未充足だが 今年度の区分は上昇	53 (45)	24.5% (20.5%)
⑦	2か年とも入学定員未充足で 区分は変動なし	97 (90)	44.9% (40.9%)
⑧	2か年とも入学定員未充足で 今年度の区分は更に下降	59 (75)	27.3% (34.1%)
合 計		216 (220)	

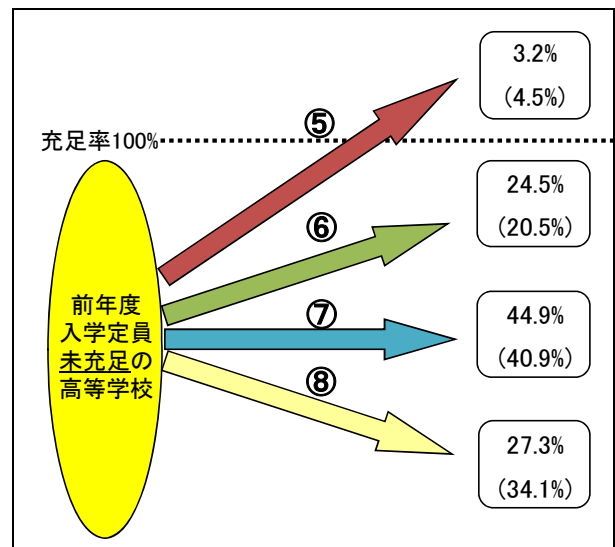

※( )内はR元年度→R2年度の移動状況。

※各エリアの割合欄は小数点以下第2位を四捨五入したため、合計が100%にならない場合がある。

※R3年度新設、募集停止、男女校種の変更等による集計除外校を除く。

エリア区分表

単位:校

区分	R3年度															計																																																																																																																																												
	150%以上	140%以上 150%未満	130%以上 140%未満	120%以上 130%未満	110%以上 120%未満	100%以上 110%未満	90%以上 100%未満	80%以上 90%未満	70%以上 80%未満	60%以上 70%未満	50%以上 60%未満	40%以上 50%未満	30%以上 40%未満	20%以上 30%未満	20%未満																																																																																																																																													
R2年度	150%以上	③														30																																																																																																																																												
	140%以上150%未満																④																																																																																																																																											
	130%以上140%未満																														①																																																																																																																													
	120%以上130%未満																																												②																																																																																																															
	110%以上120%未満																																																										⑤																																																																																																	
	100%以上110%未満																																																																								⑥																																																																																			
	90%以上100%未満	⑦																																																																																																																																																										
	80%以上90%未満															⑧																																																																																																																																												
	70%以上80%未満																													⑦																																																																																																																														
	60%以上70%未満																																											⑥																																																																																																																
	50%以上60%未満																																																									⑦																																																																																																		
	40%以上50%未満																																																																							⑧																																																																																				
	30%以上40%未満																																																																																						⑦																																																																					
	20%以上30%未満																																																																																																				⑧																																																							
20%未満	⑦																																																																																																																																																											
計																																																																																																																			28														218	246																										

女子校 対前年度入学定員充足率の変化分布

単位:校

区分	R3年度															計	
	150%以上	140%以上 150%未満	130%以上 140%未満	120%以上 130%未満	110%以上 120%未満	100%以上 110%未満	90%以上 100%未満	80%以上 90%未満	70%以上 80%未満	60%以上 70%未満	50%以上 60%未満	40%以上 50%未満	30%以上 40%未満	20%以上 30%未満	20%未満		
R2年度	150%以上	0	0	2	1	3	22	30	32	24	27	25	32	24	16	8	246
	140%以上150%未満	0	0	0	0	0	0	0	0	0	0	0	0	0	0	0	0
	130%以上140%未満	0	0	0	0	0	0	0	0	0	0	0	0	0	0	0	0
	120%以上130%未満	0	0	0	0	0	0	0	1	0	0	0	0	0	0	0	1
	110%以上120%未満	0	0	1	1	1	2	0	0	0	0	0	0	0	0	0	5
	100%以上110%未満	0	0	1	0	2	13	6	2	0	0	0	0	0	0	0	24
	90%以上100%未満	0	0	0	0	0	6	16	3	2	2	0	0	0	0	0	29
	80%以上90%未満	0	0	0	0	0	1	6	14	2	3	1	0	0	0	0	27
	70%以上80%未満	0	0	0	0	0	0	1	9	12	6	0	1	0	0	0	29
	60%以上70%未満	0	0	0	0	0	0	0	3	5	12	6	3	1	0	0	30
	50%以上60%未満	0	0	0	0	0	0	0	0	3	2	11	10	1	0	0	27
	40%以上50%未満	0	0	0	0	0	0	1	0	0	2	5	11	9	0	0	28
	30%以上40%未満	0	0	0	0	0	0	0	0	0	0	2	7	10	7	1	27
	20%以上30%未満	0	0	0	0	0	0	0	0	0	0	0	0	3	5	1	9
20%未満	0	0	0	0	0	0	0	0	0	0	0	0	0	4	6	10	
計	0	0	2	1	3	22	30	32	24	27	25	32	24	16	8	246	

表の見方: R2年度とR3年度で、学校がどの入学定員充足率の区分に分布しているかを表している。  
 例えばR2年度「100%以上110%未満」の学校24校のうち、R3年度では前年度と同じ「100%以上110%未満」が13校、「90%以上100%未満」が6校、「80%以上90%未満」が2校となる。

## 共学校 入学定員充足率の対前年度比較

入学定員充足率を次ページのエリア区分表のとおり「150%以上」～「20%未満」の15に区分し、各学校の入学定員充足率の区分が前年度と今年度でどう変化しているかを比較した。

エリア区分表の①～⑧の8つのエリア別に集計した結果、各エリアの学校数及び割合は下表のとおりであった。

### 1. 前年度に入学定員を充足していた高等学校

エリア	内 容	学校数	割合
①	2か年とも入学定員を充足しており 今年度の区分は更に上昇	57 (67)	17.5% (21.1%)
②	2か年とも入学定員を充足しており 区分は変動なし	94 (88)	28.9% (27.7%)
③	2か年とも入学定員を充足しているが 今年度の区分は下降	64 (65)	19.7% (20.4%)
④	前年度は入学定員を充足していたが 今年度の区分は下降して 入学定員未充足	110 (98)	33.8% (30.8%)
合 計		325 (318)	

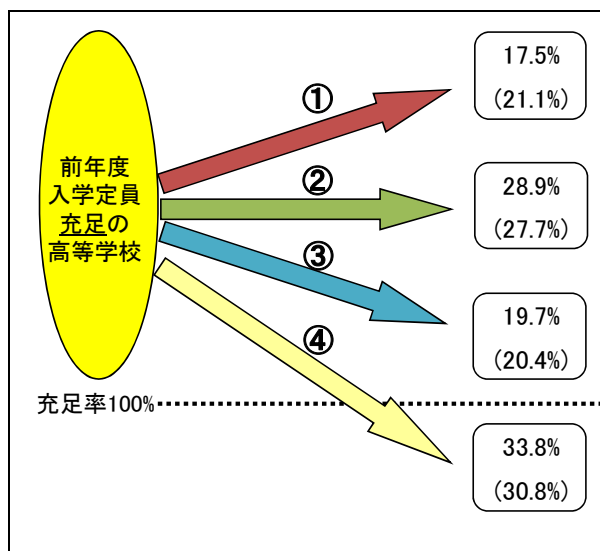

※( )内はR元年度→R2年度の移動状況。

※各エリアの割合欄は小数点以下第2位を四捨五入したため、合計が100%にならない場合がある。

※R3年度新設、募集停止、男女校種の変更等による集計除外校を除く。

### 2. 前年度に入学定員未充足であった高等学校

エリア	内 容	学校数	割合
⑤	前年度は入学定員未充足であったが 今年度の区分は上昇して 入学定員を充足	83 (99)	13.2% (15.6%)
⑥	2か年とも入学定員未充足だが 今年度の区分は上昇	145 (171)	23.0% (27.0%)
⑦	2か年とも入学定員未充足で 区分は変動なし	220 (198)	34.9% (31.3%)
⑧	2か年とも入学定員未充足で 今年度の区分は更に下降	183 (165)	29.0% (26.1%)
合 計		631 (633)	

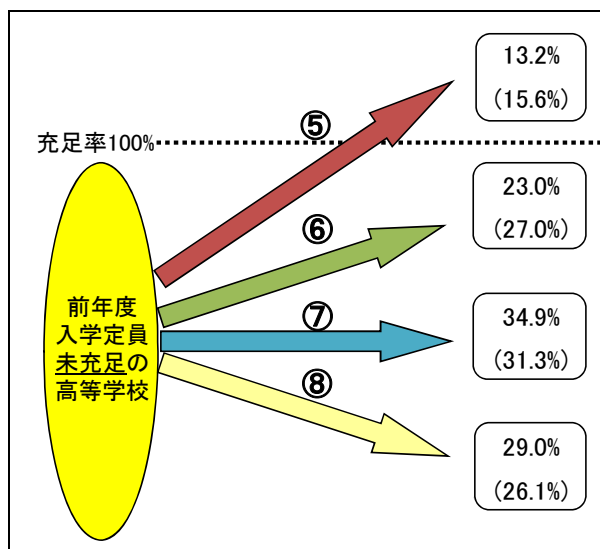

※( )内はR元年度→R2年度の移動状況。

※各エリアの割合欄は小数点以下第2位を四捨五入したため、合計が100%にならない場合がある。

※R3年度新設、募集停止、男女校種の変更等による集計除外校を除く。

エリア区分表

単位:校

区分	R3年度																計
	150%以上	140%以上 150%未満	130%以上 140%未満	120%以上 130%未満	110%以上 120%未満	100%以上 110%未満	90%以上 100%未満	80%以上 90%未満	70%以上 80%未満	60%以上 70%未満	50%以上 60%未満	40%以上 50%未満	30%以上 40%未満	20%以上 30%未満	20%未満		
R2年度	150%以上	① ② ③ ④															325
	140%以上150%未満																
	130%以上140%未満																
	120%以上130%未満																
	110%以上120%未満																
	100%以上110%未満																
	90%以上100%未満	⑤ ⑥ ⑦ ⑧															631
	80%以上90%未満																
	70%以上80%未満																
	60%以上70%未満																
	50%以上60%未満																
	40%以上50%未満																
	30%以上40%未満																
	20%以上30%未満																
20%未満																	
計	298							658							956		

共学校 対前年度入学定員充足率の変化分布

単位:校

区分	R3年度																計
	150%以上	140%以上 150%未満	130%以上 140%未満	120%以上 130%未満	110%以上 120%未満	100%以上 110%未満	90%以上 100%未満	80%以上 90%未満	70%以上 80%未満	60%以上 70%未満	50%以上 60%未満	40%以上 50%未満	30%以上 40%未満	20%以上 30%未満	20%未満		
R2年度	150%以上	4	1		1	1	3									10	
	140%以上150%未満	2	2	3	2	2		2								13	
	130%以上140%未満	1	2	2	4	1	3	1	1	1	1		1			18	
	120%以上130%未満		3	5	5	11	6	3	2							35	
	110%以上120%未満	1		2	10	25	26	12	4	1	1	2				84	
	100%以上110%未満	2	2	2	6	19	56	56	16	4	2					165	
	90%以上100%未満			3	7	17	30	55	36	10	3					161	
	80%以上90%未満			1	5	4	12	29	44	25	9	3				132	
	70%以上80%未満						2	13	24	27	27	11	6	1		111	
	60%以上70%未満	1					1	5	4	15	30	22	4			82	
	50%以上60%未満								3	8	18	21	10	4		64	
	40%以上50%未満									1	2	3	6	20	7	1	40
	30%以上40%未満											3	5	9	2	1	20
	20%以上30%未満										1		1	3	8	1	14
20%未満														1	6	7	
計	11	10	18	40	80	139	176	135	93	95	68	47	24	12	8	956	

表の見方: R2年度とR3年度で、学校がどの入学定員充足率の区分に分布しているかを表している。  
 例えばR2年度「100%以上110%未満」の学校165校のうち、R3年度では前年度と同じ  
 「100%以上110%未満」が56校、「90%以上100%未満」が56校、「80%以上90%未満」  
 が16校となる。

### Ⅲ 入学定員充足率等の推移

年 度	集 計 学 校 数	入学定員 A	志願者数 B	受験者数 C	合格者数 D	入学者数 E	推薦 入学者数F (Eの内数)	志願倍率 B/A	受験率 C/B	合格率 D/C	歩留率 E/D	推薦 割合 F/E	入学定員 充足率 E/A
	校	人	人	人	人	人	人	倍	%	%	%	%	%
平成19年度	1,266	423,405	1,149,865	1,124,196	1,009,095	335,219	122,110	2.72	97.77	89.76	33.22	36.43	79.17
20年度	1,264	417,923	1,144,214	1,123,913	1,020,215	332,344	122,491	2.74	98.23	90.77	32.58	36.86	79.52
21年度	1,273	414,109	1,124,330	1,101,694	997,008	326,889	118,400	2.72	97.99	90.50	32.79	36.22	78.94
22年度	1,264	408,626	1,150,619	1,128,349	1,028,139	337,913	120,831	2.82	98.06	91.12	32.87	35.76	82.69
23年度	1,281	410,094	1,134,077	1,108,616	1,018,468	336,611	122,071	2.77	97.75	91.87	33.05	36.26	82.08
24年度	1,274	408,989	1,150,331	1,125,450	1,034,142	343,366	121,205	2.81	97.84	91.89	33.20	35.30	83.95
25年度	1,279	409,610	1,158,036	1,136,033	1,045,197	344,726	119,885	2.83	98.10	92.00	32.98	34.78	84.16
26年度	1,284	410,504	1,171,022	1,149,244	1,052,481	348,463	126,400	2.85	98.14	91.58	33.11	36.27	84.89
27年度	1,285	410,061	1,159,455	1,136,971	1,044,610	345,326	129,655	2.83	98.06	91.88	33.06	37.55	84.21
28年度	1,289	411,310	1,169,785	1,147,604	1,051,109	349,975	129,265	2.84	98.10	91.59	33.30	36.94	85.09
29年度	1,283	409,148	1,155,743	1,132,131	1,040,740	346,282	128,304	2.82	97.96	91.93	33.27	37.05	84.63
30年度	1,287	407,605	1,135,656	1,113,844	1,027,310	343,693	132,630	2.79	98.08	92.23	33.46	38.59	84.32
令和元年度	1,296	408,422	1,116,818	1,093,970	1,006,085	341,542	139,708	2.73	97.95	91.97	33.95	40.91	83.62
2年度	1,296	408,390	1,098,031	1,073,670	982,650	342,087	142,287	2.69	97.78	91.52	34.81	41.59	83.76
3年度	1,295	407,089	1,057,088	1,032,718	953,930	338,758	144,085	2.60	97.69	92.37	35.51	42.53	83.21
増減(率) (令和3年度/ 平成19年度)	29校	△ 3.9%	△ 8.1%	△ 8.1%	△ 5.5%	1.1%	18.0%	△ 0.12P	△ 0.08P	2.61P	2.29P	6.10P	4.04P

※「増減(率)」の算定方法について

- 「入学定員A」～「推薦入学者F」 → (令和3年度数値－平成19年度数値) ÷ 平成19年度数値
- 「集計学校数」、「志願倍率B/A」～「入学定員充足率E/A」 → 令和3年度数値－平成19年度数値
- 「P」＝「ポイント」



志願者数等と志願倍率

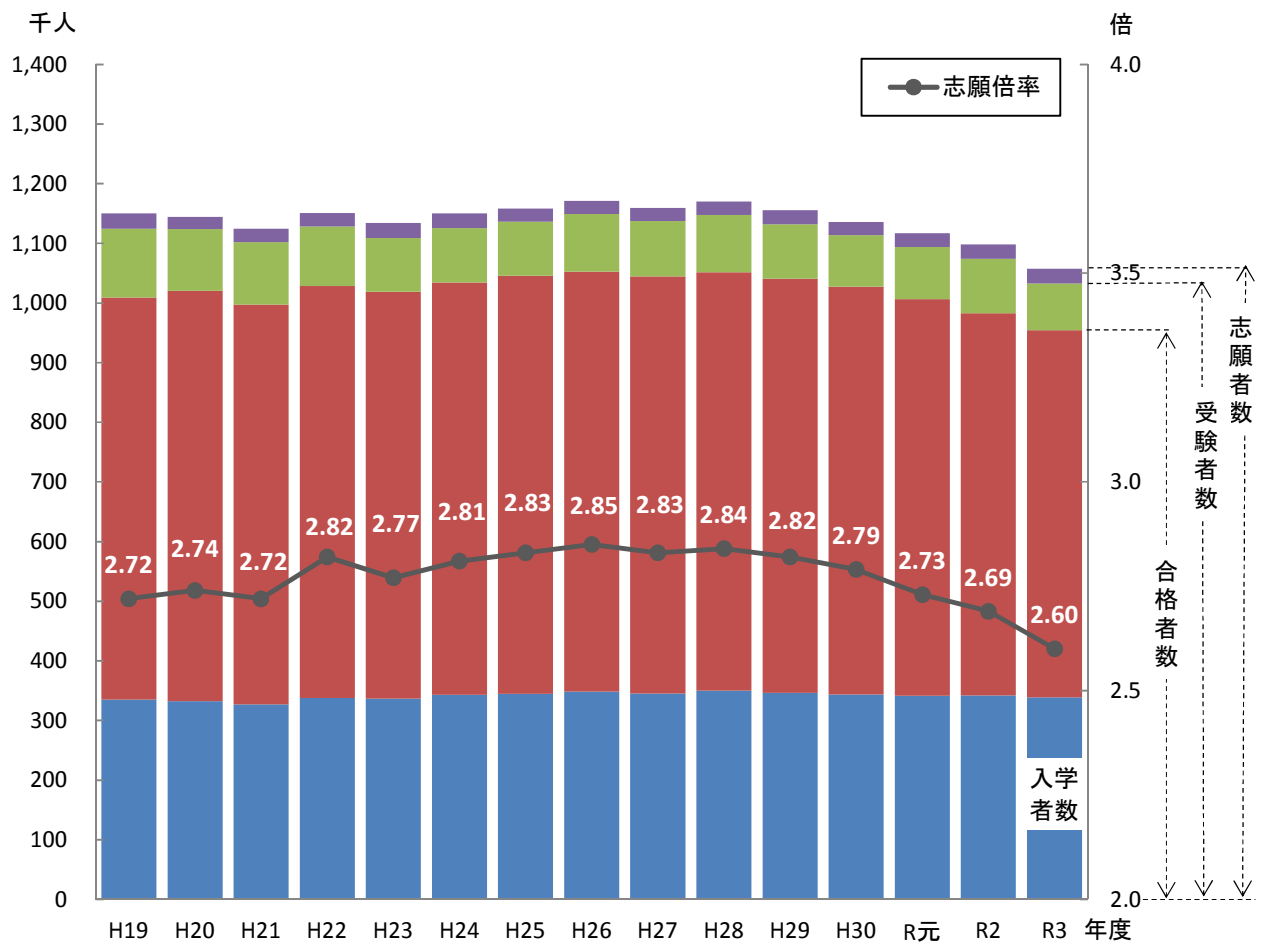

入学定員等と入学定員充足率

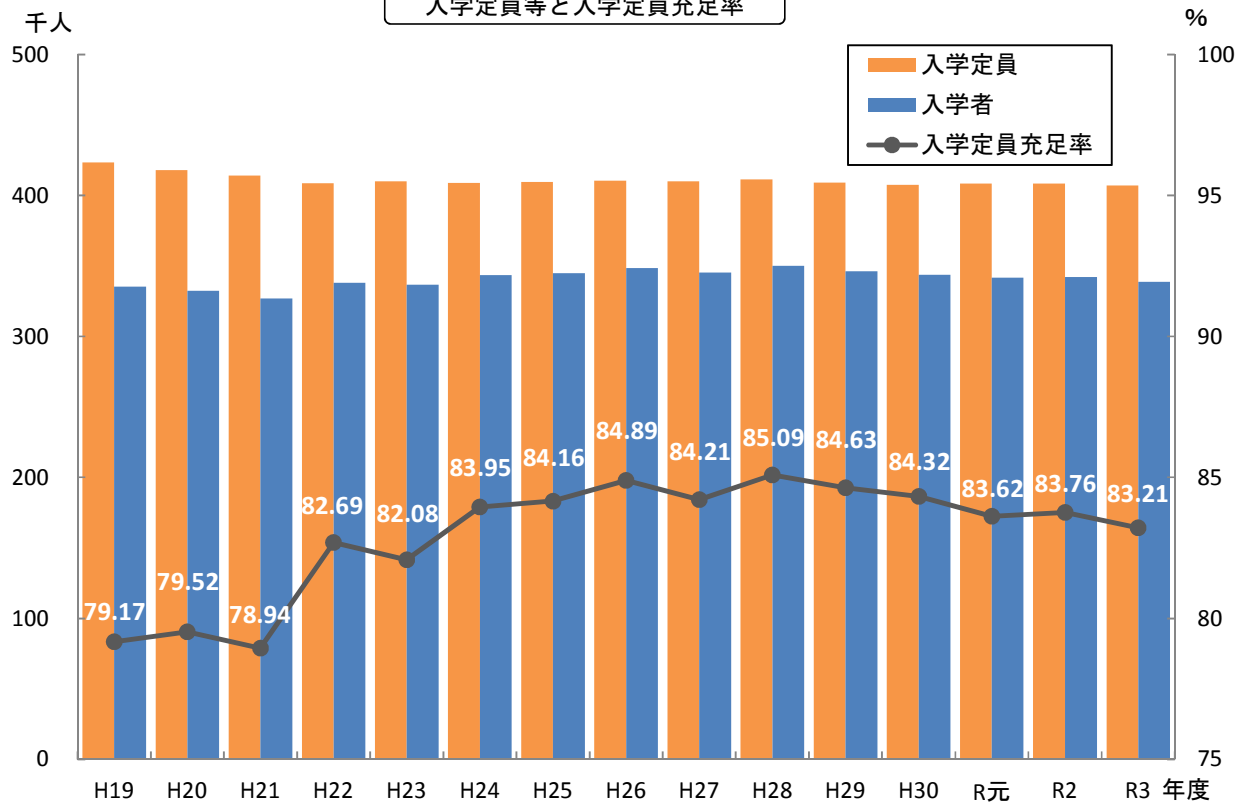

入学定員充足率の分布推移

単位：校

区分/年度	H19	H20	H21	H22	H23	H24	H25	H26	H27	H28	H29	H30	R元	R2	R3
150%以上	8	6	8	14	9	16	13	14	15	18	16	10	14	10	11
140%以上 150%未満	6	9	5	9	10	10	3	7	9	18	10	10	4	13	10
130%以上 140%未満	15	19	13	15	15	23	18	17	28	24	29	28	28	18	20
120%以上 130%未満	29	28	30	45	32	34	44	55	45	34	49	52	50	37	42
110%以上 120%未満	83	81	73	76	77	106	95	102	90	97	103	108	88	94	88
100%以上 110%未満	177	163	156	185	184	171	197	189	180	196	168	182	188	204	177
90%以上 100%未満	177	208	202	214	222	228	217	219	229	210	205	197	208	212	231
80%以上 90%未満	188	166	207	216	187	165	178	195	178	185	185	168	173	171	178
70%以上 80%未満	161	164	164	130	174	168	161	139	140	150	149	142	158	152	127
60%以上 70%未満	144	131	144	127	119	114	111	115	128	115	127	139	131	124	133
50%以上 60%未満	95	109	95	83	100	92	98	78	94	93	93	89	103	95	97
40%以上 50%未満	79	73	76	75	69	61	62	68	60	65	65	75	60	72	83
30%以上 40%未満	50	55	50	38	53	45	39	42	41	32	39	29	45	48	49
20%以上 30%未満	36	38	28	23	22	29	27	30	25	34	25	37	25	27	31
20%未満	18	14	22	14	8	12	16	14	23	18	20	21	21	19	18

100%以上の学校数	318	306	285	344	327	360	370	384	367	387	375	390	372	376	348
70%以上100%未満の学校数	526	538	573	560	583	561	556	553	547	545	539	507	539	535	536
70%未満の学校数	422	420	415	360	371	353	353	347	371	357	369	390	385	385	411
合計	1,266	1,264	1,273	1,264	1,281	1,274	1,279	1,284	1,285	1,289	1,283	1,287	1,296	1,296	1,295

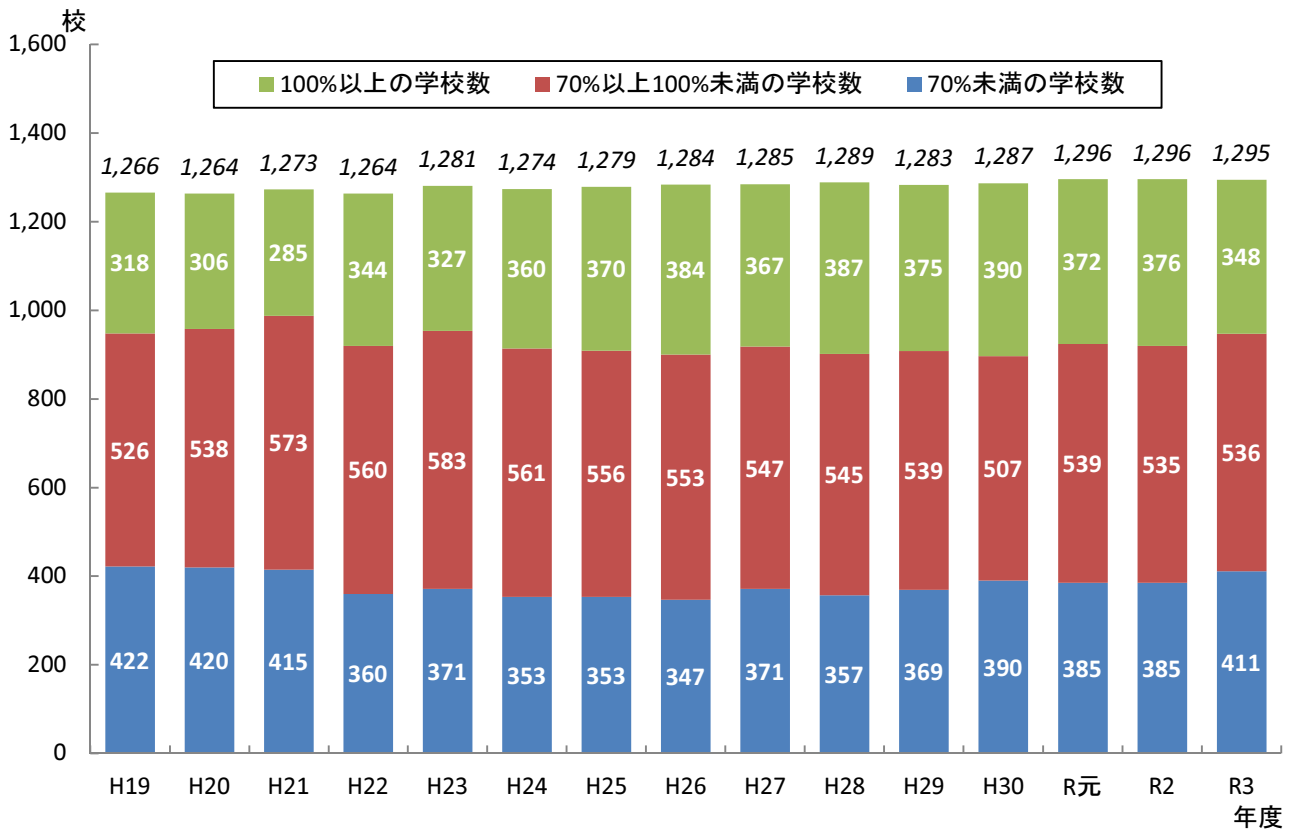



## 入学定員充足率の対前年度比較

入学定員充足率を次ページのエリア区分表のとおり「150%以上」～「20%未満」の15に区分し、各学校の入学定員充足率の区分が前年度と今年度でどう変化しているかを比較した。

エリア区分表の①～⑧の8つのエリア別に集計した結果、各エリアの学校数及び割合は下表のとおりであった。

### 1. 前年度に入学定員を充足していた高等学校

エリア	内 容	学校数	割合
①	2か年とも入学定員を充足しており 今年度の区分は更に上昇	62 (70)	16.5% (18.9%)
②	2か年とも入学定員を充足しており 区分は変動なし	122 (117)	32.4% (31.5%)
③	2か年とも入学定員を充足しているが 今年度の区分は下降	68 (71)	18.1% (19.1%)
④	前年度は入学定員を充足していたが 今年度の区分は下降して 入学定員未充足	124 (113)	33.0% (30.5%)
合 計		376 (371)	

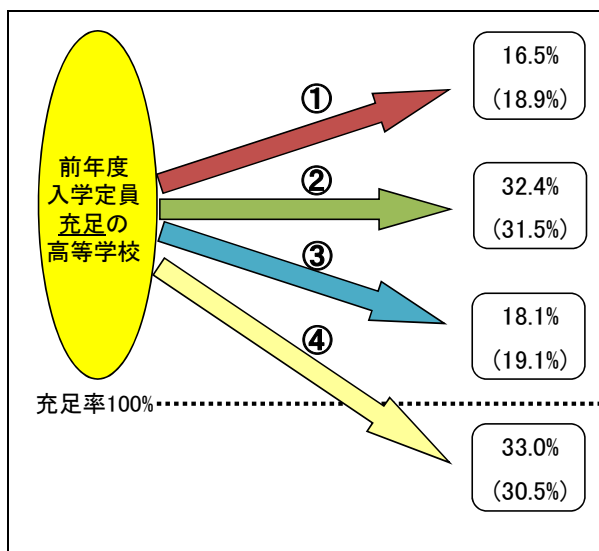

※( )内はR元年度→R2年度の移動状況。

※各エリアの割合欄は小数点以下第2位を四捨五入したため、合計が100%にならない場合がある。

※R3年度新設、募集停止等による集計除外校を除く。

### 2. 前年度に入学定員未充足であった高等学校

エリア	内 容	学校数	割合
⑤	前年度は入学定員未充足であったが 今年度の区分は上昇して 入学定員を充足	95 (117)	10.4% (12.7%)
⑥	2か年とも入学定員未充足だが 今年度の区分は上昇	211 (227)	23.1% (24.6%)
⑦	2か年とも入学定員未充足で 区分は変動なし	347 (320)	37.9% (34.7%)
⑧	2か年とも入学定員未充足で 今年度の区分は更に下降	262 (258)	28.6% (28.0%)
合 計		915 (922)	

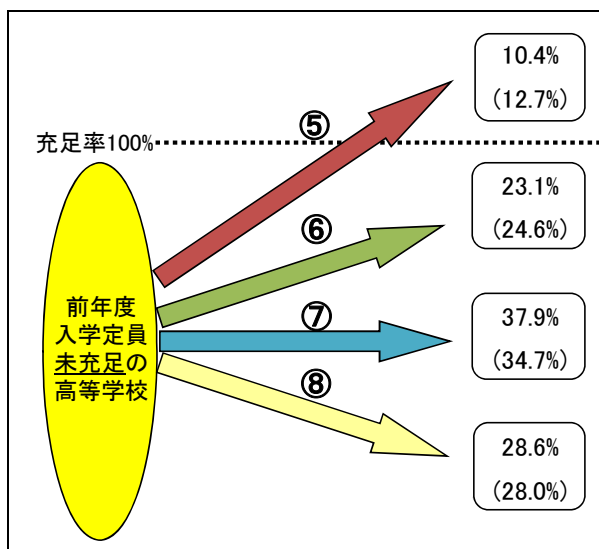

※( )内はR元年度→R2年度の移動状況。

※各エリアの割合欄は小数点以下第2位を四捨五入したため、合計が100%にならない場合がある。

※R3年度新設、募集停止等による集計除外校を除く。

エリア区分表

単位:校

区分	R3年度																計																																																																																																																																																						
	150%以上	140%以上 150%未満	130%以上 140%未満	120%以上 130%未満	110%以上 120%未満	100%以上 110%未満	90%以上 100%未満	80%以上 90%未満	70%以上 80%未満	60%以上 70%未満	50%以上 60%未満	40%以上 50%未満	30%以上 40%未満	20%以上 30%未満	20%未満																																																																																																																																																								
R2年度	150%以上	①															376																																																																																																																																																						
	140%以上150%未満																	②																																																																																																																																																					
	130%以上140%未満																																③																																																																																																																																						
	120%以上130%未満																																															④																																																																																																																							
	110%以上120%未満																																																														⑤																																																																																																								
	100%以上110%未満																																																																													⑥																																																																																									
	90%以上100%未満	⑦																																																																																																																																																																					
	80%以上90%未満																⑧																																																																																																																																																						
	70%以上80%未満																															⑨																																																																																																																																							
	60%以上70%未満																																														⑩																																																																																																																								
	50%以上60%未満																																																													⑪																																																																																																									
	40%以上50%未満																																																																												⑫																																																																																										
	30%以上40%未満																																																																																												⑬																																																																										
	20%以上30%未満																																																																																																											⑭																																																											
20%未満	⑮																																																																																																																																																																						
計																																																																																																																											347															944	1,291																												

対前年度入学定員充足率の変化分布

単位:校

区分	R3年度																計
	150%以上	140%以上 150%未満	130%以上 140%未満	120%以上 130%未満	110%以上 120%未満	100%以上 110%未満	90%以上 100%未満	80%以上 90%未満	70%以上 80%未満	60%以上 70%未満	50%以上 60%未満	40%以上 50%未満	30%以上 40%未満	20%以上 30%未満	20%未満		
R2年度	150%以上	4	1		1	1	3									10	
	140%以上150%未満	2	2	3	2	2		2								13	
	130%以上140%未満	1	2	2	4	1	3	1	1	1	1		1			18	
	120%以上130%未満		3	5	6	11	6	3	3							37	
	110%以上120%未満	1		3	11	29	30	12	4	1	1	2				94	
	100%以上110%未満	2	2	3	6	21	79	67	18	4	2					204	
	90%以上100%未満			3	7	17	39	86	43	12	5					212	
	80%以上90%未満			1	5	5	13	38	63	30	12	4				171	
	70%以上80%未満						2	14	34	42	40	11	7	1		151	
	60%以上70%未満	1					1	6	8	24	44	31	8	1		124	
	50%以上60%未満								3	11	21	32	21	6		94	
	40%以上50%未満							1	1	2	6	12	33	16	1	72	
	30%以上40%未満					1						5	12	19	9	48	
	20%以上30%未満										1		1	6	16	26	
20%未満														5	12		
計	11	10	20	42	88	176	230	178	127	133	97	83	49	31	16	1,291	

表の見方: R2年度とR3年度で、学校がどの入学定員充足率の区分に分布しているかを表している。  
 例えばR2年度「100%以上110%未満」の学校204校のうち、R3年度では前年度と同じ  
 「100%以上110%未満」が79校、「90%以上100%未満」が67校、「80%以上90%未満」  
 が18校となる。

## (参考) 15歳人口の推移

単位：人

都道府県	年度	令和 3年度	令和 4年度	令和 5年度	令和 6年度	令和 7年度	令和 8年度	令和 9年度
北海道		41,008	41,855	41,196	41,044	40,133	40,060	39,265
青森県		10,067	10,193	9,924	9,823	9,338	9,499	9,266
岩手県		10,092	10,393	10,102	9,990	9,808	9,641	9,366
宮城県		19,235	19,765	19,967	19,674	19,267	19,140	18,652
秋田県		7,411	7,540	7,315	7,158	7,088	6,792	6,650
山形県		9,116	9,324	9,165	8,936	8,728	8,686	8,464
福島県		15,899	15,876	15,539	15,224	14,750	14,715	14,191
茨城県		25,061	25,866	25,482	25,262	25,002	24,298	23,809
栃木県		17,416	17,320	17,419	17,001	16,813	16,445	15,931
群馬県		17,349	17,501	17,224	17,139	16,759	16,308	15,863
埼玉県		61,198	62,910	62,892	62,148	62,630	61,975	60,121
千葉県		51,415	52,978	52,972	52,921	52,796	52,329	51,425
東京都		100,279	104,524	106,225	106,612	103,893	104,109	103,128
神奈川県		74,296	76,305	76,977	76,049	77,115	77,158	75,247
新潟県		18,346	18,862	18,438	18,347	17,933	18,158	17,556
富山県		9,031	8,910	8,749	8,626	8,513	8,152	8,044
石川県		9,851	10,098	10,334	10,011	9,676	9,446	9,763
福井県		7,120	7,205	7,182	7,128	6,987	6,834	6,712
山梨県		7,158	7,090	6,979	6,886	6,698	6,647	6,487
長野県		18,565	18,830	18,647	18,257	17,618	17,632	17,376
岐阜県		18,216	18,534	18,212	18,217	17,695	17,835	17,512
静岡県		32,062	32,763	33,130	32,349	31,783	31,733	31,120
愛知県		67,500	69,750	70,135	69,617	69,290	69,412	68,350
三重県		15,777	16,206	16,008	15,858	15,709	15,562	15,380
滋賀県		13,318	13,815	13,727	13,795	13,751	13,767	13,530
京都府		22,202	22,516	22,267	21,988	21,100	21,087	20,703
大阪府		72,886	74,431	74,562	73,970	72,958	72,653	71,514
兵庫県		47,278	48,307	48,337	48,406	48,075	48,266	47,601
奈良県		12,013	12,311	12,298	11,899	11,494	11,284	11,152
和歌山県		7,912	7,946	7,989	7,958	7,602	7,507	7,574
鳥取県		4,935	4,958	4,926	4,706	4,880	4,727	4,926
島根県		5,679	5,999	5,923	5,770	5,802	5,759	5,768
岡山県		16,773	17,171	17,280	16,917	16,658	16,732	16,444
広島県		24,686	25,352	25,553	25,377	25,398	25,481	25,087
山口県		11,206	11,358	11,425	11,247	11,288	11,433	10,866
徳島県		5,878	6,047	5,888	5,915	5,781	5,927	5,813
香川県		8,480	8,536	8,545	8,548	8,446	8,300	8,338
愛媛県		11,366	11,778	11,791	11,510	11,564	11,373	11,400
高知県		5,695	5,815	5,536	5,700	5,360	5,367	5,204
福岡県		44,280	46,018	47,244	47,251	47,001	47,853	46,971
佐賀県		7,808	8,069	8,146	8,121	7,746	7,784	7,778
長崎県		11,814	11,932	11,880	11,989	11,623	11,715	11,628
熊本県		15,742	16,028	16,550	16,342	16,321	16,451	16,245
大分県		9,636	10,008	9,957	10,065	9,828	9,978	9,618
宮崎県		9,779	10,052	10,474	10,214	10,240	10,236	10,158
鹿児島県		14,826	15,127	15,166	15,367	15,161	15,228	15,200
沖縄県		15,791	16,365	16,522	16,829	16,808	17,194	16,922
合計		1,063,451	1,090,537	1,092,199	1,084,161	1,070,907	1,068,668	1,050,118
15歳趨勢		100.0%	102.5%	102.7%	101.9%	100.7%	100.5%	98.7%

※学校基本調査（文部科学省）より作成した。令和4～12年度は小学校・中学校・義務教育学校・中等教育学校の児童生徒数を用い、推計した値である。「15歳趨勢」は令和3年度を「100%」とした場合の値である。

単位：人

都道府県	年度	令和 10年度	令和 11年度	令和 12年度	対3年度比 増減割合	令和3年度以降、3年毎の増減割合		
						令和6年度 (対3年度比)	令和9年度 (対6年度比)	令和12年度 (対9年度比)
北海道		38,291	37,965	36,983	△9.8%	0.1%	△4.3%	△5.8%
青森県		8,863	8,844	8,650	△14.1%	△2.4%	△5.7%	△6.6%
岩手県		9,226	9,129	8,830	△12.5%	△1.0%	△6.2%	△5.7%
宮城県		18,985	18,595	18,148	△5.7%	2.3%	△5.2%	△2.7%
秋田県		6,389	6,175	6,040	△18.5%	△3.4%	△7.1%	△9.2%
山形県		8,158	8,107	7,841	△14.0%	△2.0%	△5.3%	△7.4%
福島県		13,674	14,611	14,301	△10.1%	△4.2%	△6.8%	0.8%
茨城県		23,607	22,941	22,794	△9.0%	0.8%	△5.8%	△4.3%
栃木県		15,821	15,426	15,659	△10.1%	△2.4%	△6.3%	△1.7%
群馬県		15,474	15,201	15,104	△12.9%	△1.2%	△7.4%	△4.8%
埼玉県		59,852	59,634	59,117	△3.4%	1.6%	△3.3%	△1.7%
千葉県		50,470	49,854	50,023	△2.7%	2.9%	△2.8%	△2.7%
東京都		104,071	105,448	107,337	7.0%	6.3%	△3.3%	4.1%
神奈川県		75,067	73,487	74,046	△0.3%	2.4%	△1.1%	△1.6%
新潟県		17,175	17,011	16,391	△10.7%	0.0%	△4.3%	△6.6%
富山県		7,867	7,820	7,692	△14.8%	△4.5%	△6.7%	△4.4%
石川県		9,373	9,424	9,117	△7.5%	1.6%	△2.5%	△6.6%
福井県		6,526	6,370	6,204	△12.9%	0.1%	△5.8%	△7.6%
山梨県		6,298	6,211	6,231	△13.0%	△3.8%	△5.8%	△3.9%
長野県		16,761	16,553	16,513	△11.1%	△1.7%	△4.8%	△5.0%
岐阜県		17,054	16,539	15,989	△12.2%	0.0%	△3.9%	△8.7%
静岡県		30,455	29,913	28,669	△10.6%	0.9%	△3.8%	△7.9%
愛知県		67,479	66,002	65,599	△2.8%	3.1%	△1.8%	△4.0%
三重県		14,866	14,501	14,185	△10.1%	0.5%	△3.0%	△7.8%
滋賀県		13,368	13,187	12,990	△2.5%	3.6%	△1.9%	△4.0%
京都府		20,138	20,092	19,826	△10.7%	△1.0%	△5.8%	△4.2%
大阪府		70,417	68,980	68,819	△5.6%	1.5%	△3.3%	△3.8%
兵庫県		46,483	45,572	45,168	△4.5%	2.4%	△1.7%	△5.1%
奈良県		11,067	10,793	10,305	△14.2%	△0.9%	△6.3%	△7.6%
和歌山県		7,361	7,044	7,118	△10.0%	0.6%	△4.8%	△6.0%
鳥取県		4,649	4,774	4,590	△7.0%	△4.6%	4.7%	△6.8%
島根県		5,665	5,658	5,507	△3.0%	1.6%	△0.0%	△4.5%
岡山県		16,243	15,970	15,934	△5.0%	0.9%	△2.8%	△3.1%
広島県		24,672	24,199	23,888	△3.2%	2.8%	△1.1%	△4.8%
山口県		10,735	10,583	10,095	△9.9%	0.4%	△3.4%	△7.1%
徳島県		5,665	5,500	5,495	△6.5%	0.6%	△1.7%	△5.5%
香川県		8,125	8,084	7,903	△6.8%	0.8%	△2.5%	△5.2%
愛媛県		10,981	10,725	10,451	△8.1%	1.3%	△1.0%	△8.3%
高知県		5,232	5,143	5,050	△11.3%	0.1%	△8.7%	△3.0%
福岡県		46,451	46,278	45,848	3.5%	6.7%	△0.6%	△2.4%
佐賀県		7,478	7,433	7,278	△6.8%	4.0%	△4.2%	△6.4%
長崎県		11,327	11,372	11,205	△5.2%	1.5%	△3.0%	△3.6%
熊本県		15,899	15,875	15,715	△0.2%	3.8%	△0.6%	△3.3%
大分県		9,496	9,438	8,983	△6.8%	4.5%	△4.4%	△6.6%
宮崎県		9,762	9,838	9,524	△2.6%	4.4%	△0.5%	△6.2%
鹿児島県		14,872	14,468	14,334	△3.3%	3.6%	△1.1%	△5.7%
沖縄県		16,875	17,018	16,525	4.6%	6.6%	0.6%	△2.3%
合計		1,034,763	1,023,785	1,014,014	△4.6%	1.9%	△3.1%	△3.4%
15歳趨勢		97.3%	96.3%	95.4%				





---

## 令和3(2021)年度 私立高等学校 入学志願動向

---

令和4年1月

日本私立学校振興・共済事業団 私学経営情報センター 私学情報室

〒102-8145 東京都千代田区富士見1-10-12

TEL: 03-3230-7852～7854

E-mail: [portrait@shigaku.go.jp](mailto:portrait@shigaku.go.jp)