

平成 25(2013)年度
私立大学・短期大学等
入学志願動向

日本私立学校振興・共済事業団

私学経営情報センター

本報告書は、日本私立学校振興・共済事業団が行った平成 25 年度の「学校法人基礎調査」に基づいて志願者数、入学者数等を集計し、入学定員充足率等をまとめたものです。

本報告書の発刊は、本年度で 15 年目となりました。当事業団では経済状況や人口動態により、私立大学・短期大学の学部や学科がどのように変化してきたのか、また、規模別や地域別の入学定員充足率がどのように推移してきたのかを継続的に分析することは、大変重要であると考えております。

平成 25 年度は 18 歳人口が前年に比べ約 3 万 9 千人増加する中、大学・短期大学への志願者数は前年度に比べ約 19 万 3 千人増加し、入学者数も約 1 万人増加しました。今後は平成 26 年度に 18 歳人口が 5 万人減少するなど厳しい状況が見込まれます。

志願者数や入学者数、入学定員充足率の動向は、学校法人の経営を考える上で重要な要素のひとつです。本報告書を、今後の経営改善や教育改革にお役立ていただければ幸いです。

お忙しい中、「学校法人基礎調査」にご協力いただきました学校法人の皆様には、厚くお礼を申し上げます。

平成 25 (2013) 年 7 月

日本私立学校振興・共済事業団

私学経営情報センター

私学情報室長 菊池 裕明

平成 25 (2013) 年度

私立大学・短期大学等 入学志願動向 目次

集計の概要・利用上の留意事項	1
----------------	---

大 学

I 大学の概況

1. 志願者等の増減状況	2
2. 志願倍率、合格率、歩留率、 入学定員充足率の状況	3

II 区分ごとの動向 (大学)

1. 規模別の動向 (大学)	4
2. 地域別の動向 (大学・学校別)	8
3. 地域別の動向 (大学・学部別)	13
4. 学部系統別の動向 (大学)	18
5. 主な学部別の志願者・入学者動向 (大学)	22

III 入学定員充足率等の推移 (大学)

短期大学

IV 短期大学の概況

1. 志願者等の増減状況	28
2. 志願倍率、合格率、歩留率、 入学定員充足率の状況	29

V 区分ごとの動向 (短期大学)

1. 規模別の動向 (短期大学)	30
2. 地域別の動向 (短期大学・学校別)	34
3. 地域別の動向 (短期大学・学科別)	38
4. 学科系統別の動向 (短期大学)	42
5. 主な学科別の志願者・入学者動向 (短期大学)	46

VI 入学定員充足率等の推移 (短期大学)

大学院

VII 大学院の概況

1. 志願者等の増減状況	52
2. 研究科系統別の動向 (大学院)	54
3. 主な研究科別の志願者・入学者動向 (大学院)	56

集計の概要

1. 方法

平成 25 年度に実施した「学校法人基礎調査」から、私立大学・短期大学（通信教育は除く）の入学者等に関する項目のデータを集計。

（注）株式会社が設置する学校は調査対象外とした。

2. 学校数

○平成 25 年 5 月 1 日現在の調査対象学校数
大学 588 校、短期大学 343 校、大学院 466 校

○集計学校数
大学 576 校、短期大学 323 校、大学院 455 校

○集計対象外の学校数
通信教育部のみ設置する学校（大学 4 校、短期大学 1 校、大学院 3 校）
募集停止の学校（大学 8 校、短期大学 19 校、大学院 8 校）

（注）大学院のみを設置する学校は「大学院」に含めている。

利用上の留意事項

1. 調査基準日

○各年度 5 月 1 日

2. 各比率の算出方法

- 志 願 倍 率（志 願 者 ÷ 入 学 定 員）
- 合 格 率（合 格 者 ÷ 受 験 者）
- 歩 留 率（入 学 者 ÷ 合 格 者）
- 入 学 定 員 充 足 率（入 学 者 ÷ 入 学 定 員）

（注）比率の表記は小数点以下第 3 位を四捨五入したものである。

3. 系統区分について

学部（学群を含む）、学科及び研究科（学府を含む）の系統区分は、当事業団より発行の『今日の私学財政（大学・短期大学編）』の系統区分と同一である。

I 大学の概況

1. 志願者等の増減状況

25年度		24年度		増減	
集計学校数	576校	577校	△	1校	
入学定員	458,456人	455,780人	2,676人	(0.6%)	
志願者	3,390,171人	3,198,128人	192,043人	(6.0%)	
受験者	3,266,528人	3,074,603人	191,925人	(6.2%)	
合格者	1,147,250人	1,117,758人	29,492人	(2.6%)	
入学者	484,024人	474,893人	9,131人	(1.9%)	
志願倍率	7.39倍	7.02倍	0.37	ポイント	
合格率	35.12%	36.35%	△	1.23	ポイント
歩留率	42.19%	42.49%	△	0.30	ポイント
入学定員充足率	105.58%	104.19%		1.39	ポイント

志願倍率＝志願者÷入学定員，合格率＝合格者÷受験者，歩留率＝入学者÷合格者，入学定員充足率＝入学者÷入学定員

《今年度の特徴》

1 大学の概況

- 入学定員・志願者数・受験者数・合格者数・入学者はいずれも増加した。
入学者数は9,131人増加して484,024人となった。
- 入学定員充足率は1.39ポイント上昇して、105.58%となった。
- 入学定員充足率が100%未満の大学は32校減少して232校となり、
大学全体に占める未充足校の割合は5.5ポイント下降して、40.3%となった。

2 区分ごとの動向

- 規模別の動向
1校当たりの入学定員が3000人以上を除く全ての区分で入学定員充足率が上昇した。
- 地域別の動向
大学の所在地が関東・東京・近畿・兵庫を除く全ての地域で入学定員充足率が上昇した。
- 学部系統別の動向
全ての系統で志願倍率が上昇した。
また、医学・農学系・体育学を除く全ての系統で入学定員充足率が上昇した。

2. 志願倍率、合格率、歩留率、入学定員充足率の状況

志願倍率の分布

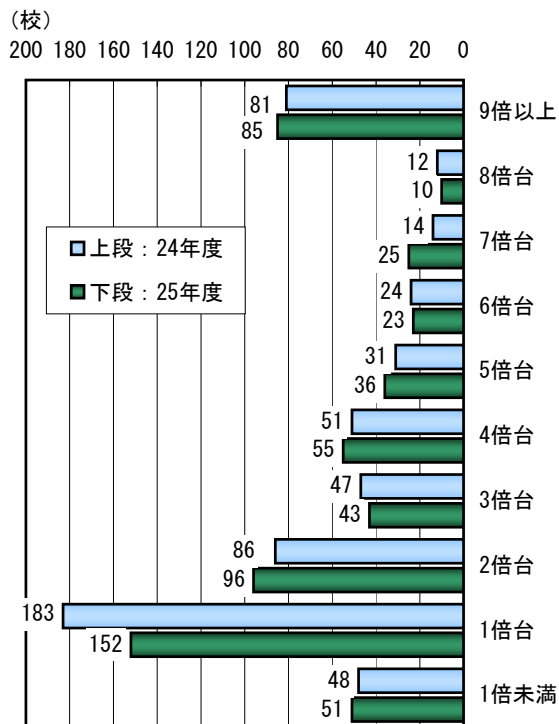

合格率の分布

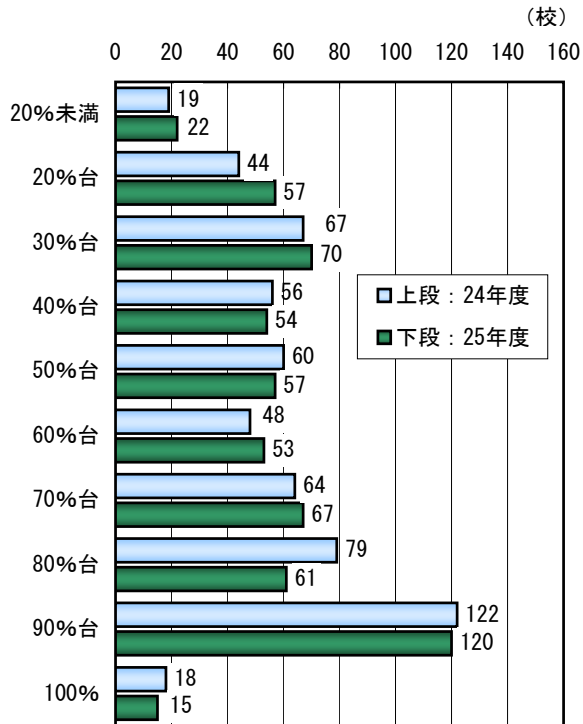

歩留率の分布

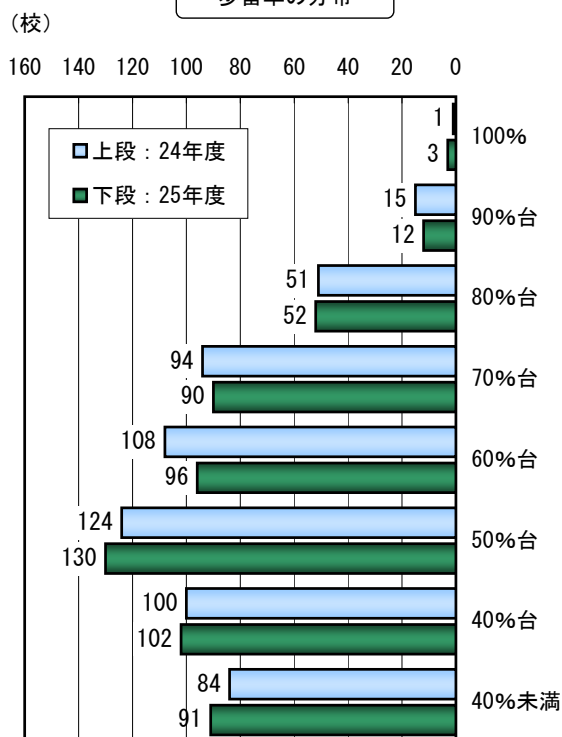

入学定員充足率の分布

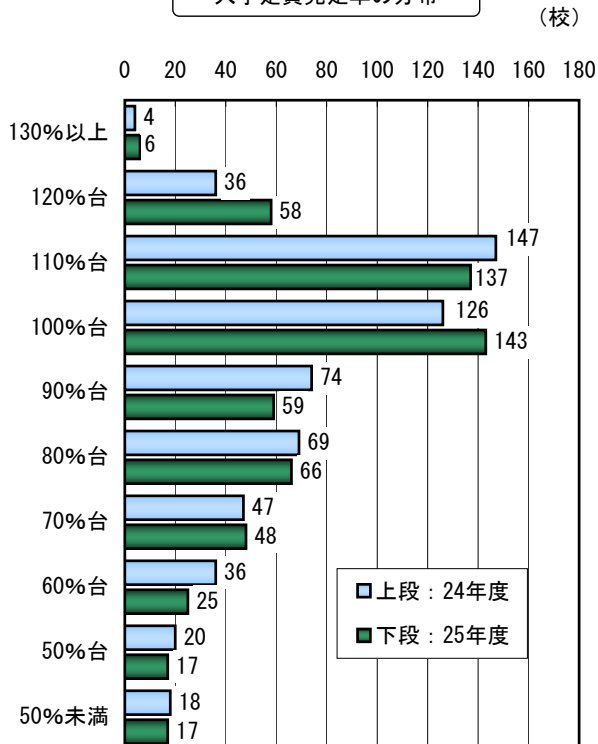

Ⅱ 区分ごとの動向(大学)

1. 規模別の動向(大学)

全国の大学を1校当たり入学定員により区分した。

1校当たり 入学定員の区分	年度	集計 学校数	入学定員 A	志願者 B	受験者 C	合格者 D	入学者 E	志願倍率 B/A	合格率 D/C	歩留率 E/D	入学定員 充足率 E/A
		校	人	人	人	人	人	倍	%	%	%
100人未満	24	29	2,095	5,239	5,073	3,058	1,909	2.50	60.28	62.43	91.12
	25	31	2,270	5,603	5,473	3,441	2,161	2.47	62.87	62.80	95.20
	増減	2	175	364	400	383	252	△ 0.03	2.59	0.37	4.08
100人以上 200人未満	24	103	14,239	54,321	51,087	19,506	12,645	3.81	38.18	64.83	88.81
	25	102	14,216	55,365	52,759	19,812	12,631	3.89	37.55	63.75	88.85
	増減	△ 1	△ 23	1,044	1,672	306	△ 14	0.08	△ 0.63	△ 1.08	0.04
200人以上 300人未満	24	84	19,850	63,853	61,638	30,121	18,095	3.22	48.87	60.07	91.16
	25	85	20,089	75,488	72,771	30,959	18,649	3.76	42.54	60.24	92.83
	増減	1	239	11,635	11,133	838	554	0.54	△ 6.33	0.17	1.67
300人以上 400人未満	24	67	23,040	74,644	71,773	37,751	21,974	3.24	52.60	58.21	95.37
	25	66	22,742	82,554	79,793	38,016	21,963	3.63	47.64	57.77	96.57
	増減	△ 1	△ 298	7,910	8,020	265	△ 11	0.39	△ 4.96	△ 0.44	1.20
400人以上 500人未満	24	50	22,218	65,528	63,968	37,578	20,877	2.95	58.74	55.56	93.96
	25	50	22,225	68,959	67,584	37,245	21,515	3.10	55.11	57.77	96.81
	増減	0	7	3,431	3,616	△ 333	638	0.15	△ 3.63	2.21	2.85
500人以上 600人未満	24	41	21,940	79,418	76,356	40,194	20,544	3.62	52.64	51.11	93.64
	25	38	20,294	78,635	75,826	39,341	20,125	3.87	51.88	51.16	99.17
	増減	△ 3	△ 1,646	△ 783	△ 530	△ 853	△ 419	0.25	△ 0.76	0.05	5.53
600人以上 800人未満	24	45	30,103	113,224	110,149	53,507	28,897	3.76	48.58	54.01	95.99
	25	45	30,246	117,272	114,352	56,265	29,793	3.88	49.20	52.95	98.50
	増減	0	143	4,048	4,203	2,758	896	0.12	0.62	△ 1.06	2.51
800人以上 1000人未満	24	32	28,429	145,360	141,027	63,382	28,915	5.11	44.94	45.62	101.71
	25	31	27,219	152,159	148,136	64,048	28,275	5.59	43.24	44.15	103.88
	増減	△ 1	△ 1,210	6,799	7,109	666	△ 640	0.48	△ 1.70	△ 1.47	2.17
1000人以上 1500人未満	24	58	71,217	368,630	357,517	162,575	76,121	5.18	45.47	46.82	106.89
	25	57	70,143	388,089	377,817	168,314	77,230	5.53	44.55	45.88	110.10
	増減	△ 1	△ 1,074	19,459	20,300	5,739	1,109	0.35	△ 0.92	△ 0.94	3.21
1500人以上 3000人未満	24	45	91,759	740,138	718,805	265,359	101,436	8.07	36.92	38.23	110.55
	25	48	97,050	826,832	804,243	283,531	108,131	8.52	35.25	38.14	111.42
	増減	3	5,291	86,694	85,438	18,172	6,695	0.45	△ 1.67	△ 0.09	0.87
3000人以上	24	23	130,890	1,487,773	1,417,210	404,727	143,480	11.37	28.56	35.45	109.62
	25	23	131,962	1,539,215	1,467,774	406,278	143,551	11.66	27.68	35.33	108.78
	増減	0	1,072	51,442	50,564	1,551	71	0.29	△ 0.88	△ 0.12	△ 0.84
合計	24	577	455,780	3,198,128	3,074,603	1,117,758	474,893	7.02	36.35	42.49	104.19
	25	576	458,456	3,390,171	3,266,528	1,147,250	484,024	7.39	35.12	42.19	105.58
	増減	△ 1	2,676	192,043	191,925	29,492	9,131	0.37	△ 1.23	△ 0.30	1.39

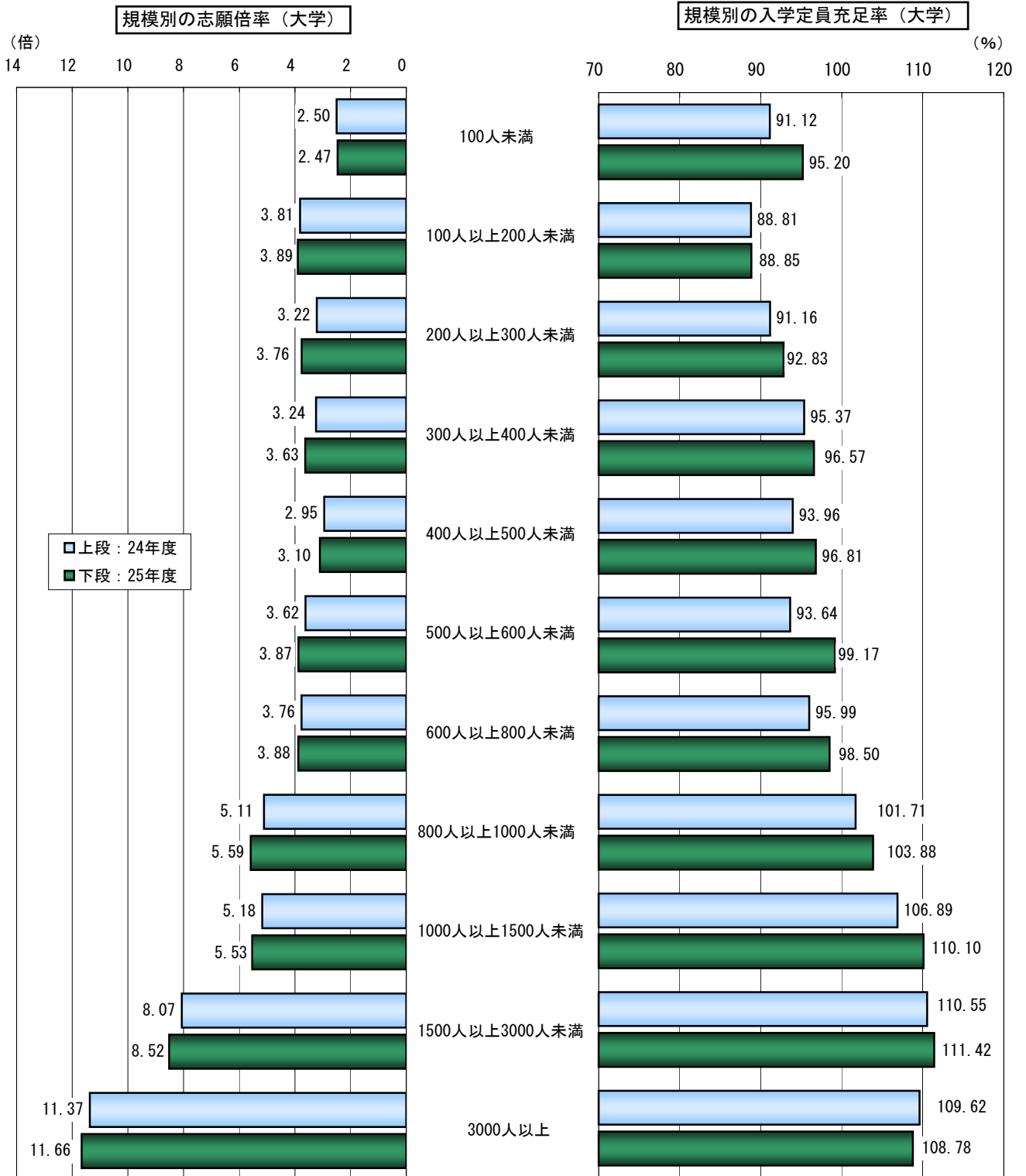

※上記両グラフとも、1校当たり入学定員により区分した。

規模別の動向 過去5カ年の推移 (大学)

過去5カ年における規模別の学校数、志願倍率、入学定員充足率を下表に示した。

100人未満

年 度	21	22	23	24	25
学 校 数	25	29	28	29	31
志願倍率	2.51	2.60	2.98	2.50	2.47
充 足 率	87.94	98.10	102.06	91.12	95.20

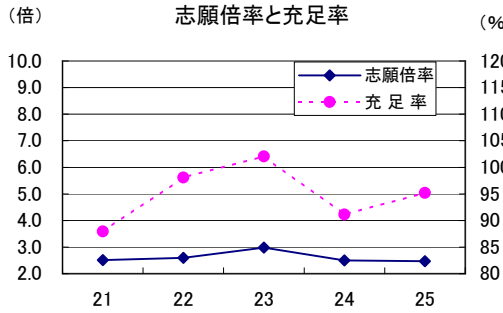

100人以上200人未満

年 度	21	22	23	24	25
学 校 数	99	98	100	103	102
志願倍率	3.33	3.57	3.72	3.81	3.89
充 足 率	84.04	90.10	88.11	88.81	88.85

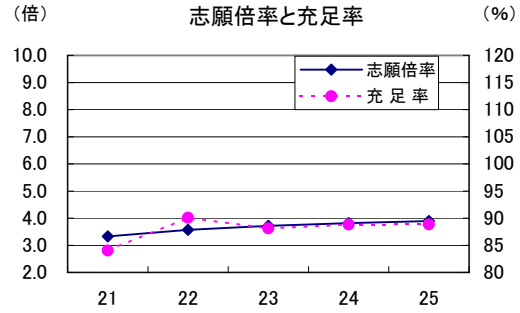

200人以上300人未満

年 度	21	22	23	24	25
学 校 数	79	76	79	84	85
志願倍率	2.78	2.96	3.25	3.22	3.76
充 足 率	87.36	95.79	94.88	91.16	92.83

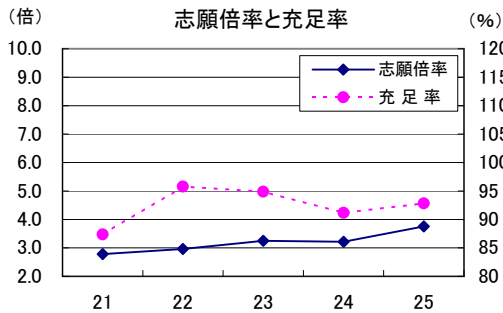

300人以上400人未満

年 度	21	22	23	24	25
学 校 数	69	70	73	67	66
志願倍率	2.88	2.87	3.01	3.24	3.63
充 足 率	92.14	95.76	95.58	95.37	96.57

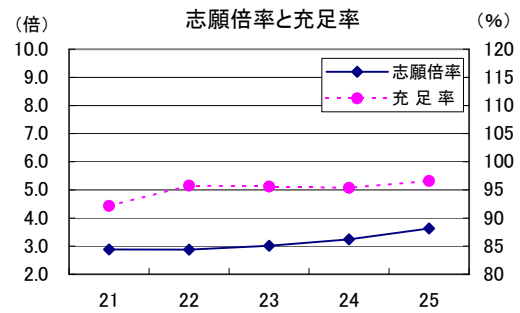

400人以上500人未満

年 度	21	22	23	24	25
学 校 数	53	56	52	50	50
志願倍率	2.72	2.78	3.15	2.95	3.10
充 足 率	96.54	97.92	96.93	93.96	96.81

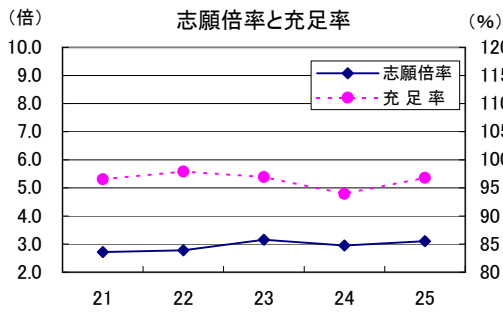

500人以上600人未満

年 度	21	22	23	24	25
学 校 数	39	37	37	41	38
志願倍率	3.15	3.51	3.74	3.62	3.87
充 足 率	96.02	98.74	99.01	93.64	99.17

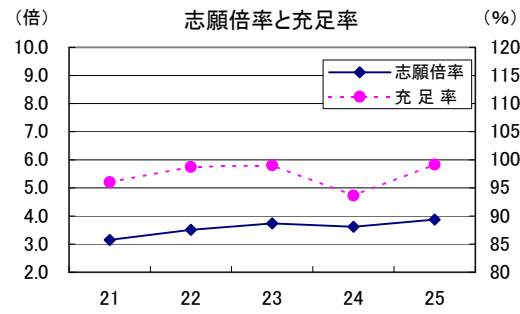

600人以上800人未満

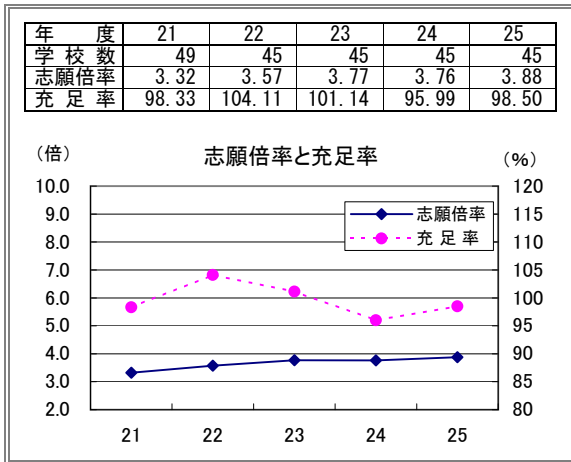

800人以上1000人未満

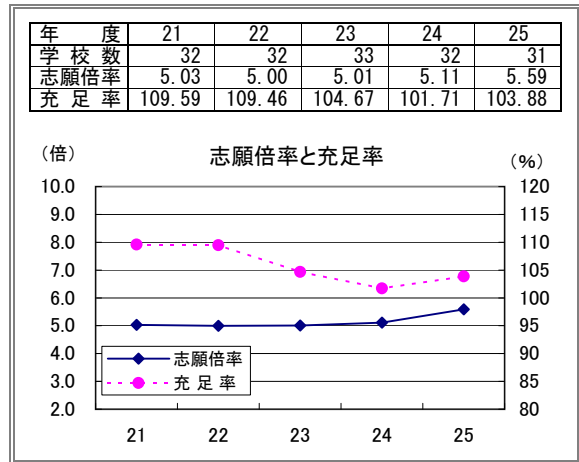

1000人以上1500人未満

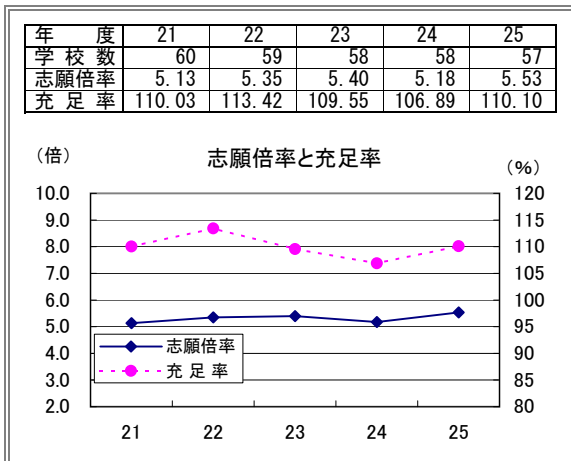

1500人以上3000人未満

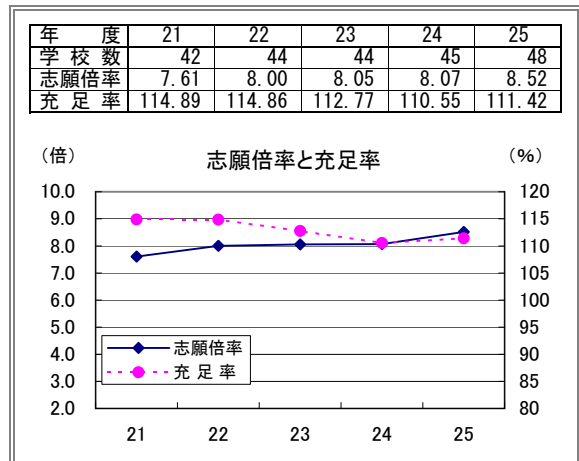

3000人以上

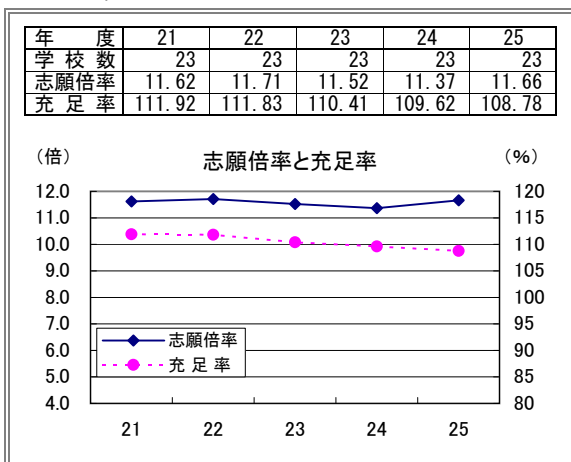

合計

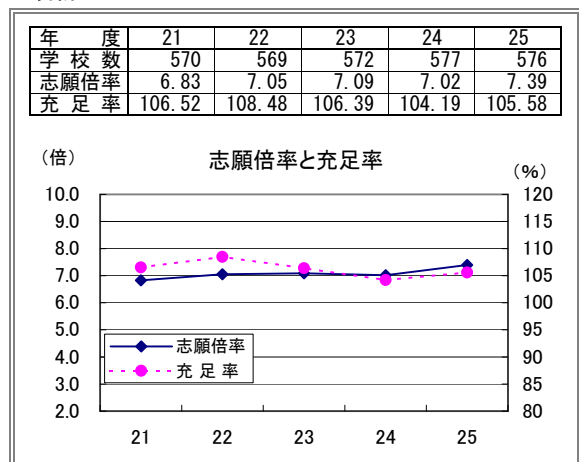

※「3000人以上」の志願倍率目盛は他の規模と異なる。

2. 地域別の動向(大学・学校別)

全国を21の地域に区分した。集計は学校所在地ごととした。

地域区分	年度	集計 学校数	入学定員 A	志願者 B	受験者 C	合格者 D	入学者 E	志願倍率 B/A	合格率 D/C	歩留率 E/D	入学定員 充足率 E/A
		校	人	人	人	人	人	倍	%	%	%
北海道	24	23	11,073	33,256	32,797	20,899	10,499	3.00	63.72	50.24	94.82
	25	24	11,143	37,563	36,995	22,071	10,654	3.37	59.66	48.27	95.61
	増減	1	70	4,307	4,198	1,172	155	0.37	△ 4.06	△ 1.97	0.79
東北 (宮城を除く)	24	21	5,006	9,542	9,255	5,687	3,756	1.91	61.45	66.05	75.03
	25	21	4,962	9,807	9,514	6,215	4,151	1.98	65.32	66.79	83.66
	増減	0	△ 44	265	259	528	395	0.07	3.87	0.74	8.63
宮城	24	11	7,860	26,870	26,388	15,951	8,052	3.42	60.45	50.48	102.44
	25	11	7,875	29,767	29,229	15,843	8,328	3.78	54.20	52.57	105.75
	増減	0	15	2,897	2,841	△ 108	276	0.36	△ 6.25	2.09	3.31
関東 (埼玉、千葉、東京、 神奈川を除く)	24	22	10,141	36,404	35,305	17,062	10,255	3.59	48.33	60.10	101.12
	25	22	10,383	38,759	37,576	17,912	10,320	3.73	47.67	57.62	99.39
	増減	0	242	2,355	2,271	850	65	0.14	△ 0.66	△ 2.48	△ 1.73
埼玉	24	26	16,367	61,468	59,088	29,420	17,224	3.76	49.79	58.55	105.24
	25	26	16,463	68,829	66,268	32,168	18,011	4.18	48.54	55.99	109.40
	増減	0	96	7,361	7,180	2,748	787	0.42	△ 1.25	△ 2.56	4.16
千葉	24	27	15,167	64,034	62,272	30,199	14,789	4.22	48.50	48.97	97.51
	25	27	15,243	70,113	68,178	31,655	15,026	4.60	46.43	47.47	98.58
	増減	0	76	6,079	5,906	1,456	237	0.38	△ 2.07	△ 1.50	1.07
東京	24	112	162,757	1,585,109	1,507,603	444,216	180,422	9.74	29.47	40.62	110.85
	25	111	164,704	1,623,544	1,547,594	452,450	181,895	9.86	29.24	40.20	110.44
	増減	△ 1	1,947	38,435	39,991	8,234	1,473	0.12	△ 0.23	△ 0.42	△ 0.41
神奈川	24	24	22,438	124,214	119,577	52,001	23,538	5.54	43.49	45.26	104.90
	25	24	22,633	132,359	127,474	52,237	23,780	5.85	40.98	45.52	105.07
	増減	0	195	8,145	7,897	236	242	0.31	△ 2.51	0.26	0.17
甲信越	24	21	5,330	11,797	11,648	7,777	5,055	2.21	66.77	65.00	94.84
	25	21	5,395	12,920	12,725	8,173	5,227	2.39	64.23	63.95	96.89
	増減	0	65	1,123	1,077	396	172	0.18	△ 2.54	△ 1.05	2.05
北陸	24	11	4,656	16,755	16,465	10,117	4,678	3.60	61.45	46.24	100.47
	25	11	4,666	21,167	20,726	11,650	5,182	4.54	56.21	44.48	111.06
	増減	0	10	4,412	4,261	1,533	504	0.94	△ 5.24	△ 1.76	10.59
東海 (愛知を除く)	24	22	8,168	24,478	23,928	13,740	7,735	3.00	57.42	56.30	94.70
	25	20	8,268	32,486	31,805	17,309	8,107	3.93	54.42	46.84	98.05
	増減	△ 2	100	8,008	7,877	3,569	372	0.93	△ 3.00	△ 9.46	3.35
愛知	24	41	33,579	217,517	212,686	95,163	35,086	6.48	44.74	36.87	104.49
	25	42	33,959	247,087	241,967	100,896	36,396	7.28	41.70	36.07	107.18
	増減	1	380	29,570	29,281	5,733	1,310	0.80	△ 3.04	△ 0.80	2.69
近畿 (京都、大阪、兵庫 を除く)	24	12	4,488	21,222	20,820	8,178	4,207	4.73	39.28	51.44	93.74
	25	12	4,488	22,031	21,681	7,601	4,137	4.91	35.06	54.43	92.18
	増減	0	0	809	861	△ 577	△ 70	0.18	△ 4.22	2.99	△ 1.56
京都	24	26	32,174	300,931	292,725	103,694	33,617	9.35	35.42	32.42	104.48
	25	26	32,350	313,609	304,993	103,618	34,276	9.69	33.97	33.08	105.95
	増減	0	176	12,678	12,268	△ 76	659	0.34	△ 1.45	0.66	1.47
大阪	24	49	42,492	325,313	313,805	107,517	44,278	7.66	34.26	41.18	104.20
	25	49	42,444	366,360	354,870	107,716	45,058	8.63	30.35	41.83	106.16
	増減	0	△ 48	41,047	41,065	199	780	0.97	△ 3.91	0.65	1.96
兵庫	24	32	22,241	145,785	141,342	54,552	22,665	6.55	38.60	41.55	101.91
	25	32	22,081	150,029	145,881	52,895	22,419	6.79	36.26	42.38	101.53
	増減	0	△ 160	4,244	4,539	△ 1,657	△ 246	0.24	△ 2.34	0.83	△ 0.38
中国 (広島を除く)	24	21	7,931	21,832	21,375	13,892	7,345	2.75	64.99	52.87	92.61
	25	21	7,911	22,802	22,363	13,996	7,582	2.88	62.59	54.17	95.84
	増減	0	△ 20	970	988	104	237	0.13	△ 2.40	1.30	3.23
広島	24	15	8,844	31,064	30,236	17,459	8,241	3.51	57.74	47.20	93.18
	25	15	8,874	33,834	32,961	19,550	8,609	3.81	59.31	44.04	97.01
	増減	0	30	2,770	2,725	2,091	368	0.30	1.57	△ 3.16	3.83
四国	24	7	4,065	10,228	9,700	6,942	3,507	2.52	71.57	50.52	86.27
	25	7	4,060	11,769	11,233	7,248	3,692	2.90	64.52	50.94	90.94
	増減	0	△ 5	1,541	1,533	306	185	0.38	△ 7.05	0.42	4.67
九州 (福岡を除く)	24	28	12,655	27,786	27,300	20,140	11,579	2.20	73.77	57.49	91.50
	25	28	12,265	31,210	30,731	20,993	11,894	2.54	68.31	56.66	96.98
	増減	0	△ 390	3,424	3,431	853	315	0.34	△ 5.46	△ 0.83	5.48
福岡	24	26	18,348	102,523	100,288	43,152	18,365	5.59	43.03	42.56	100.09
	25	26	18,289	114,126	111,764	45,054	19,280	6.24	40.31	42.79	105.42
	増減	0	△ 59	11,603	11,476	1,902	915	0.65	△ 2.72	0.23	5.33
全国計	24	577	455,780	3,198,128	3,074,603	1,117,758	474,893	7.02	36.35	42.49	104.19
	25	576	458,456	3,390,171	3,266,528	1,147,250	484,024	7.39	35.12	42.19	105.58
	増減	△ 1	2,676	192,043	191,925	29,492	9,131	0.37	△ 1.23	△ 0.30	1.39

地域別の志願倍率（大学・学校別）

地域別の入学定員充足率（大学・学校別）

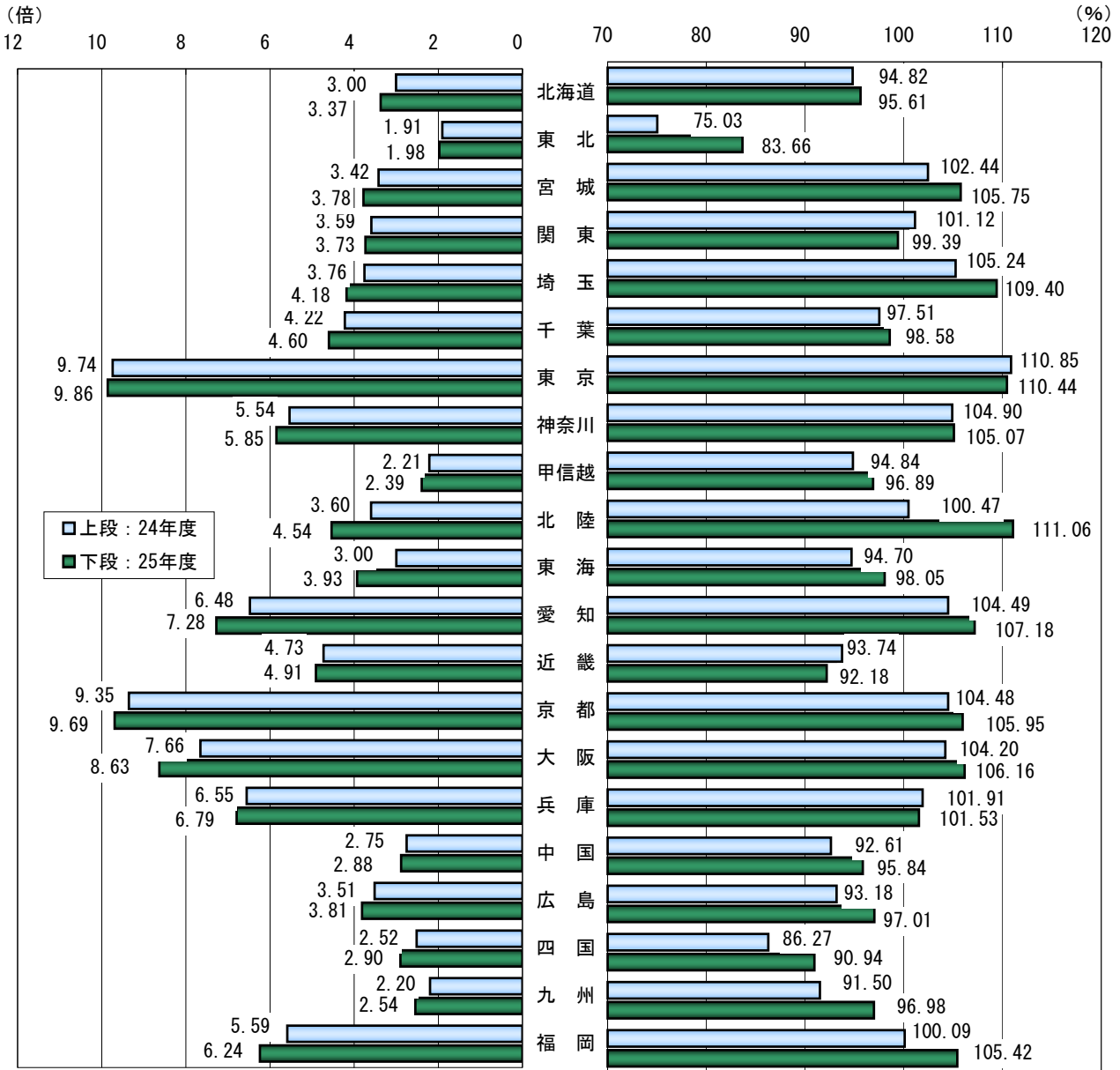

地域区分

北海道	北海道
東北	青森・岩手・秋田・山形・福島
宮城	宮城
関東	茨城・栃木・群馬
埼玉	埼玉
千葉	千葉
東京	東京
神奈川	神奈川
甲信越	新潟・山梨・長野
北陸	富山・石川・福井

東海	岐阜・静岡・三重
愛知	愛知
近畿	滋賀・奈良・和歌山
京都	京都
大阪	大阪
兵庫	兵庫
中国	鳥取・島根・岡山・山口
広島	広島
四国	徳島・香川・愛媛・高知
九州	佐賀・長崎・熊本・大分・宮崎・鹿児島・沖縄
福岡	福岡

地域別の動向 過去5カ年の推移 (大学・学校別)

過去5カ年における地域別の学校数、志願倍率、入学定員充足率を下表に示した。

北海道

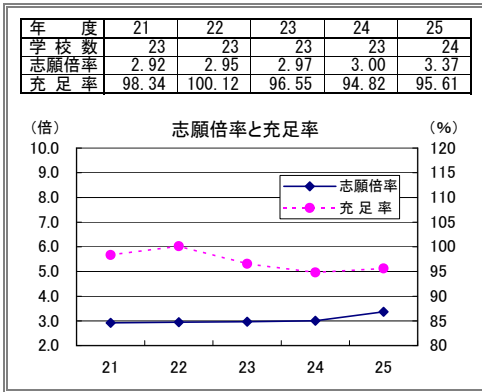

東北 (宮城を除く)

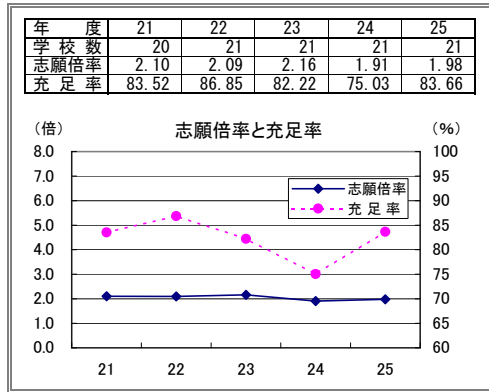

宮城

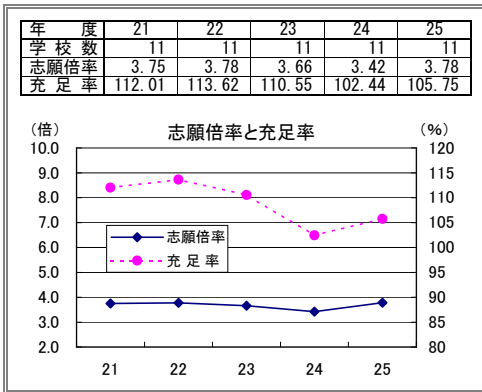

関東 (埼玉、千葉、東京、神奈川を除く)

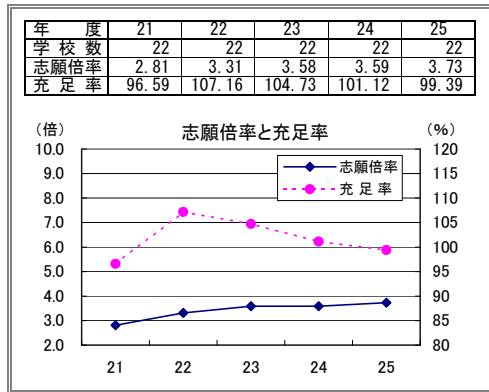

埼玉

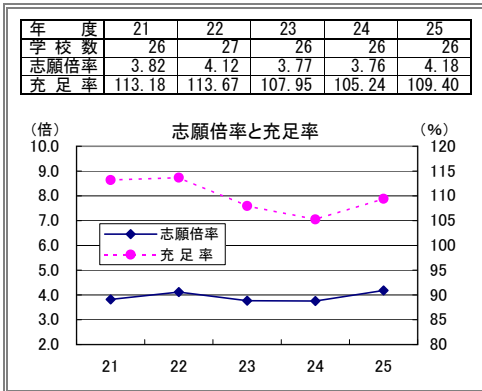

千葉

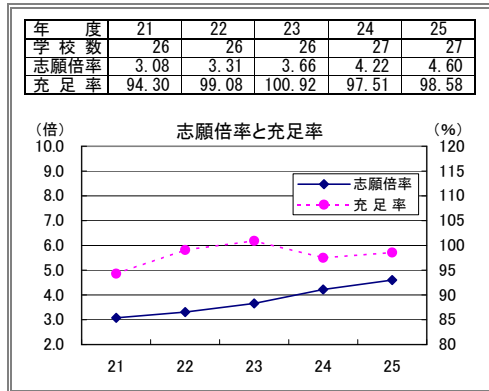

東京

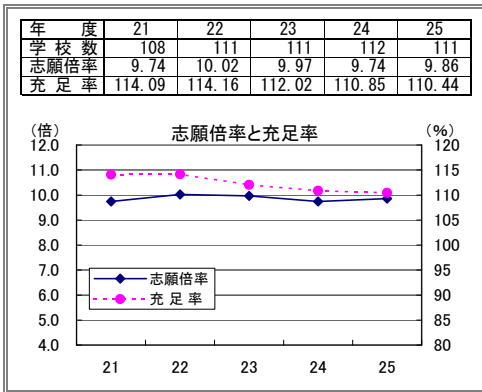

神奈川

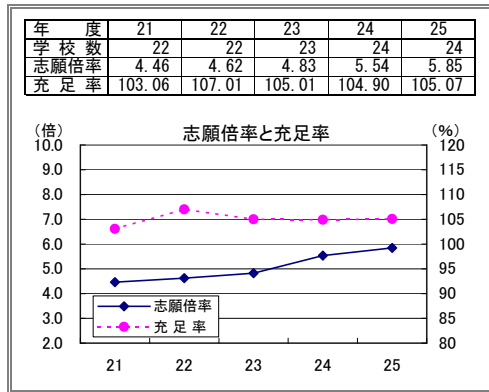

甲信越

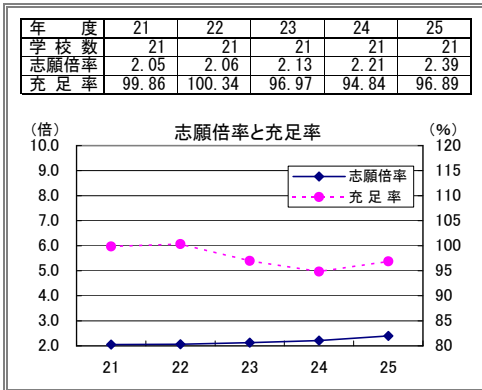

北陸

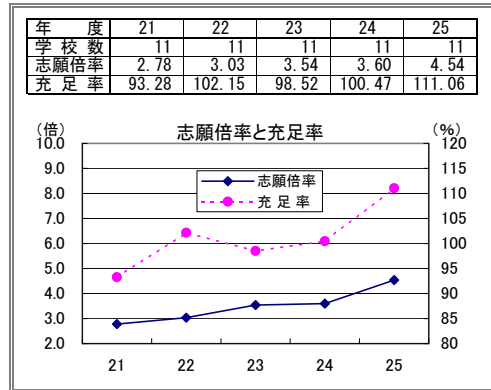

東海 (愛知を除く)

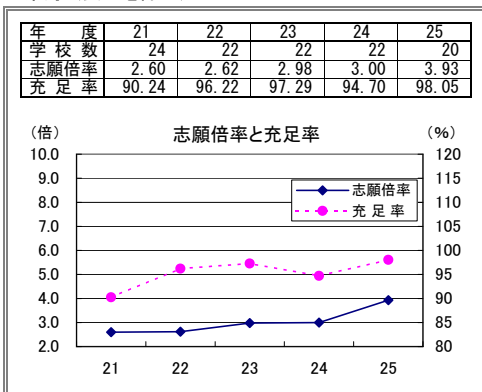

愛知

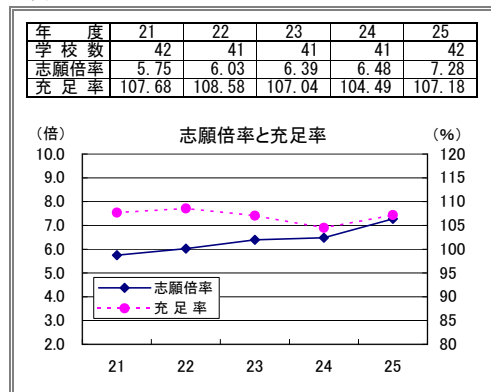

近畿 (京都、大阪、兵庫を除く)

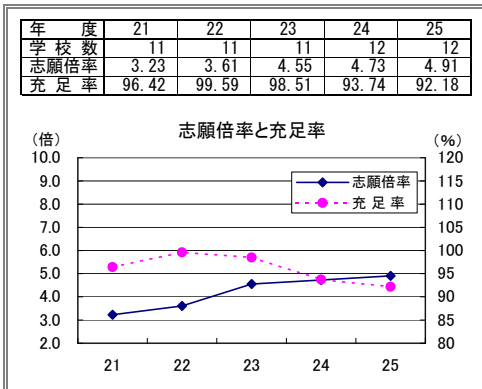

京都

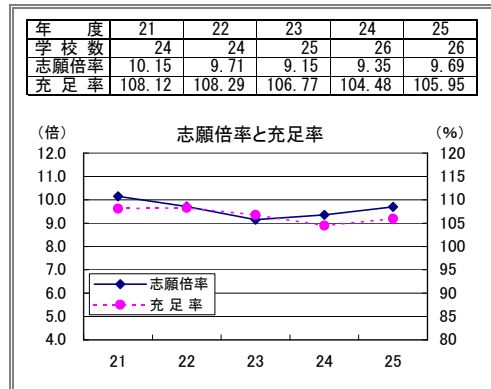

大阪

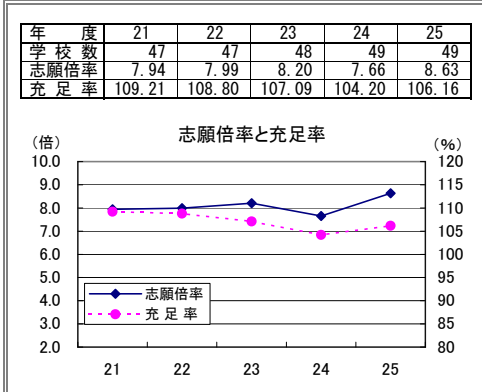

兵庫

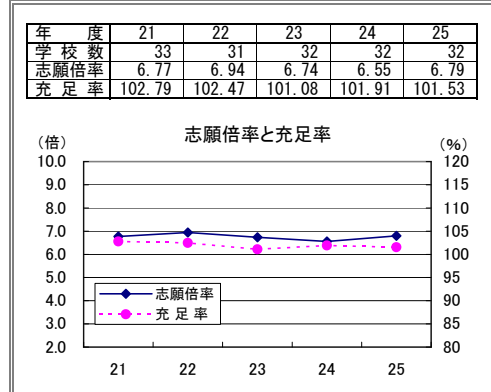

中国（広島を除く）

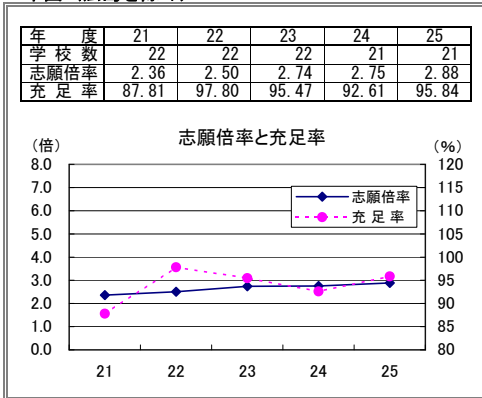

広島

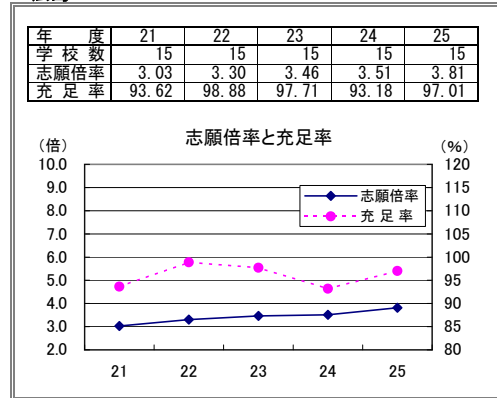

四国

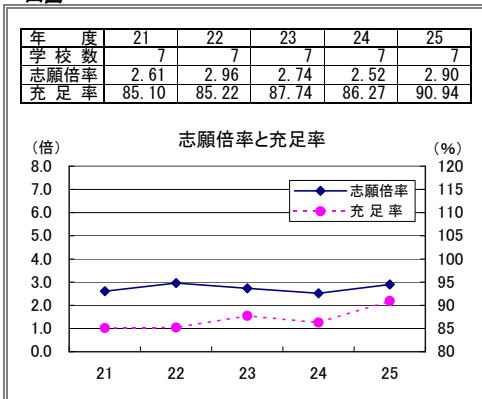

九州（福岡を除く）

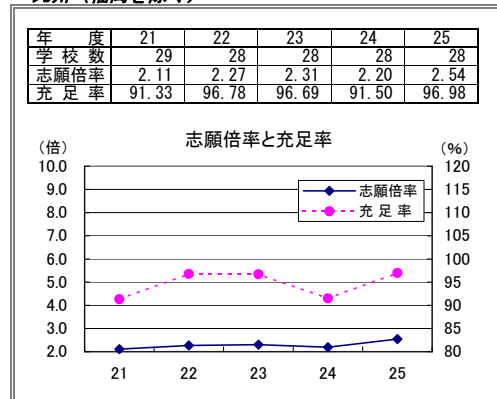

福岡

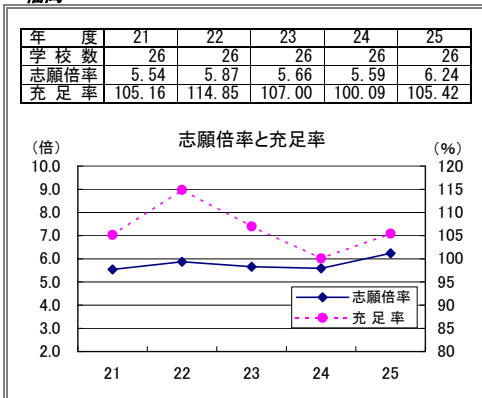

全国計

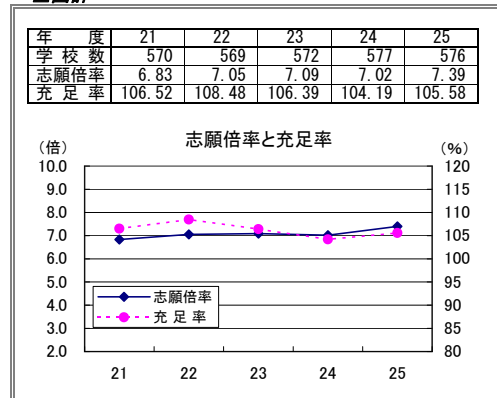

※「東京」、「京都」、「中国（広島を除く）」、「四国」の志願倍率目盛、「東北（宮城を除く）」の志願倍率目盛と充足率目盛は他の地域と異なる。

3. 地域別の動向(大学・学部別)

全国を21の地域に区分した。集計は学部所在地ごととした。

地域区分	年度	集計 学部数	入学定員 A	志願者 B	受験者 C	合格者 D	入学者 E	志願倍率 B/A	合格率 D/C	歩留率 E/D	入学定員 充足率 E/A
		学部	人	人	人	人	人	倍	%	%	%
北海道	24	62	11,823	38,151	37,550	22,943	11,363	3.23	61.10	49.53	96.11
	25	61	11,893	42,573	41,849	24,010	11,469	3.58	57.37	47.77	96.43
	増減	△ 1	70	4,422	4,299	1,067	106	0.35	△ 3.73	△ 1.76	0.32
東北 (宮城を除く)	24	40	6,516	17,781	17,021	9,830	5,261	2.73	57.75	53.52	80.74
	25	40	6,472	19,716	18,903	11,051	5,914	3.05	58.46	53.52	91.38
	増減	0	△ 44	1,935	1,882	1,221	653	0.32	0.71	0.00	10.64
宮城	24	23	7,860	26,870	26,388	15,951	8,052	3.42	60.45	50.48	102.44
	25	24	7,875	29,767	29,229	15,843	8,328	3.78	54.20	52.57	105.75
	増減	1	15	2,897	2,841	△ 108	276	0.36	△ 6.25	2.09	3.31
関東 (埼玉、千葉、東京、 神奈川を除く)	24	51	10,406	38,625	37,355	18,336	10,453	3.71	49.09	57.01	100.45
	25	52	10,688	41,533	40,205	19,149	10,477	3.89	47.63	54.71	98.03
	増減	1	282	2,908	2,850	813	24	0.18	△ 1.46	△ 2.30	△ 2.42
埼玉	24	75	21,562	124,344	119,343	46,363	23,142	5.77	38.85	49.91	107.33
	25	76	21,673	134,524	129,414	49,308	24,000	6.21	38.10	48.67	110.74
	増減	1	111	10,180	10,071	2,945	858	0.44	△ 0.75	△ 1.24	3.41
千葉	24	75	21,317	117,935	114,326	48,429	21,552	5.53	42.36	44.50	101.10
	25	75	21,503	129,195	124,934	50,074	21,715	6.01	40.08	43.37	100.99
	増減	0	186	11,260	10,608	1,645	163	0.48	△ 2.28	△ 1.13	△ 0.11
東京	24	349	136,313	1,317,589	1,251,618	363,551	150,997	9.67	29.05	41.53	110.77
	25	355	138,053	1,345,499	1,280,765	369,770	152,036	9.75	28.87	41.12	110.13
	増減	6	1,740	27,910	29,147	6,219	1,039	0.08	△ 0.18	△ 0.41	△ 0.64
神奈川	24	92	32,632	248,819	238,345	85,088	35,486	7.63	35.70	41.71	108.75
	25	95	32,919	255,195	245,266	86,091	35,664	7.75	35.10	41.43	108.34
	増減	3	287	6,376	6,921	1,003	178	0.12	△ 0.60	△ 0.28	△ 0.41
甲信越	24	33	5,450	12,031	11,861	7,945	5,132	2.21	66.98	64.59	94.17
	25	33	5,515	13,193	12,979	8,362	5,308	2.39	64.43	63.48	96.25
	増減	0	65	1,162	1,118	417	176	0.18	△ 2.55	△ 1.11	2.08
北陸	24	23	4,656	16,755	16,465	10,117	4,678	3.60	61.45	46.24	100.47
	25	23	4,666	21,167	20,726	11,650	5,182	4.54	56.21	44.48	111.06
	増減	0	10	4,412	4,261	1,533	504	0.94	△ 5.24	△ 1.76	10.59
東海 (愛知を除く)	24	54	9,668	31,947	31,084	17,025	9,314	3.30	54.77	54.71	96.34
	25	54	9,768	40,607	39,589	20,635	9,724	4.16	52.12	47.12	99.55
	増減	0	100	8,660	8,505	3,610	410	0.86	△ 2.65	△ 7.59	3.21
愛知	24	137	33,379	216,709	211,896	94,651	34,878	6.49	44.67	36.85	104.49
	25	140	33,759	246,408	241,316	100,392	36,185	7.30	41.60	36.04	107.19
	増減	3	380	29,699	29,420	5,741	1,307	0.81	△ 3.07	△ 0.81	2.70
近畿 (京都、大阪、兵庫 を除く)	24	38	10,765	104,008	100,567	37,367	10,892	9.66	37.16	29.15	101.18
	25	38	10,735	108,709	105,078	35,140	10,695	10.13	33.44	30.44	99.63
	増減	0	△ 30	4,701	4,511	△ 2,227	△ 197	0.47	△ 3.72	1.29	△ 1.55
京都	24	87	27,087	234,343	228,293	78,964	28,242	8.65	34.59	35.77	104.26
	25	89	27,263	246,486	240,295	80,459	28,968	9.04	33.48	36.00	106.25
	増減	2	176	12,143	12,002	1,495	726	0.39	△ 1.11	0.23	1.99
大阪	24	138	40,582	303,202	292,988	99,975	42,129	7.47	34.12	42.14	103.81
	25	139	40,564	339,813	329,697	100,004	43,025	8.38	30.33	43.02	106.07
	増減	1	△ 18	36,611	36,709	29	896	0.91	△ 3.79	0.88	2.26
兵庫	24	88	22,011	145,273	140,861	54,287	22,446	6.60	38.54	41.35	101.98
	25	90	21,911	149,591	145,464	52,751	22,287	6.83	36.26	42.25	101.72
	増減	2	△ 100	4,318	4,603	△ 1,536	△ 159	0.23	△ 2.28	0.90	△ 0.26
中国 (広島を除く)	24	48	7,931	21,832	21,375	13,892	7,345	2.75	64.99	52.87	92.61
	25	47	7,851	22,704	22,267	13,902	7,526	2.89	62.43	54.14	95.86
	増減	△ 1	△ 80	872	892	10	181	0.14	△ 2.56	1.27	3.25
広島	24	45	9,304	34,881	33,788	19,442	8,776	3.75	57.54	45.14	94.33
	25	44	9,334	38,510	37,287	21,684	9,114	4.13	58.15	42.03	97.64
	増減	△ 1	30	3,629	3,499	2,242	338	0.38	0.61	△ 3.11	3.31
四国	24	24	4,065	10,228	9,700	6,942	3,507	2.52	71.57	50.52	86.27
	25	24	4,060	11,769	11,233	7,248	3,692	2.90	64.52	50.94	90.94
	増減	0	△ 5	1,541	1,533	306	185	0.38	△ 7.05	0.42	4.67
九州 (福岡を除く)	24	66	13,385	30,340	29,764	21,610	12,036	2.27	72.60	55.70	89.92
	25	66	12,865	34,125	33,515	22,494	12,485	2.65	67.12	55.50	97.05
	増減	0	△ 520	3,785	3,751	884	449	0.38	△ 5.48	△ 0.20	7.13
福岡	24	70	19,068	106,465	104,015	45,050	19,212	5.58	43.31	42.65	100.76
	25	70	19,089	119,087	116,517	47,233	20,230	6.24	40.54	42.83	105.98
	増減	0	21	12,622	12,502	2,183	1,018	0.66	△ 2.77	0.18	5.22
全国計	24	1,618	455,780	3,198,128	3,074,603	1,117,758	474,893	7.02	36.35	42.49	104.19
	25	1,635	458,456	3,390,171	3,266,528	1,147,250	484,024	7.39	35.12	42.19	105.58
	増減	17	2,676	192,043	191,925	29,492	9,131	0.37	△ 1.23	△ 0.30	1.39

地域別の志願倍率（大学・学部別）

地域別の入学定員充足率（大学・学部別）

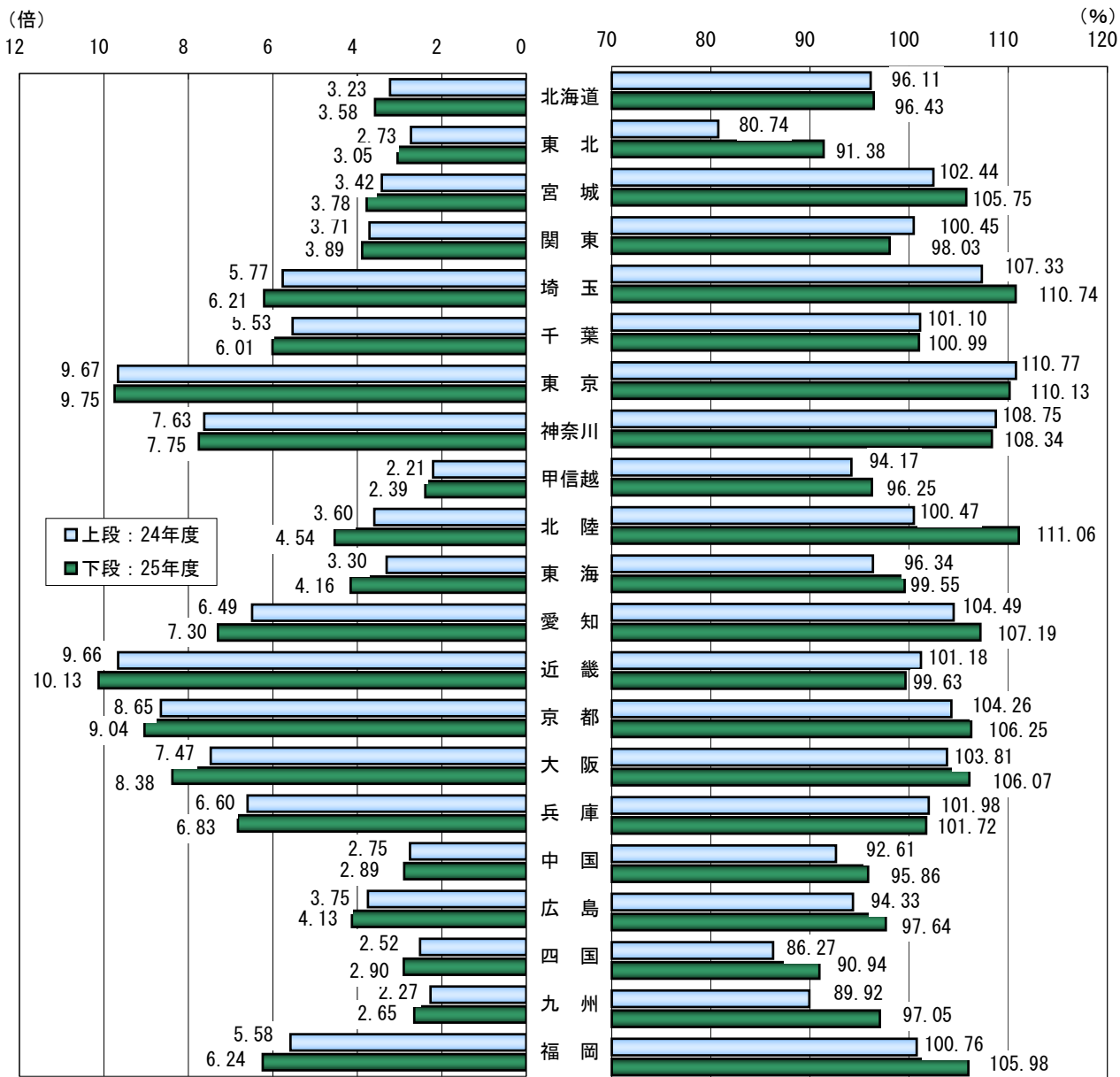

地域区分

北海道	北海道
東北	青森・岩手・秋田・山形・福島
宮城	宮城
関東	茨城・栃木・群馬
埼玉	埼玉
千葉	千葉
東京	東京
神奈川	神奈川
甲信越	新潟・山梨・長野
北陸	富山・石川・福井

東海	岐阜・静岡・三重
愛知	愛知
近畿	滋賀・奈良・和歌山
京都	京都
大阪	大阪
兵庫	兵庫
中国	鳥取・島根・岡山・山口
広島	広島
四国	徳島・香川・愛媛・高知
九州	佐賀・長崎・熊本・大分・宮崎・鹿児島・沖縄
福岡	福岡

地域別の動向 過去5カ年の推移 (大学・学部別)

過去5カ年における地域別の学部数、志願倍率、入学定員充足率を下表に示した。

北海道

年 度	21	22	23	24	25
学 部 数	63	63	62	62	61
志願倍率	2.90	2.95	2.99	3.23	3.58
充 足 率	97.63	99.28	95.09	96.11	96.43

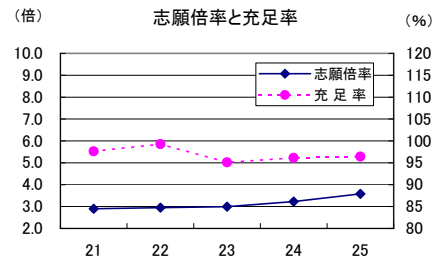

東北 (宮城を除く)

年 度	21	22	23	24	25
学 部 数	38	40	40	40	40
志願倍率	2.85	2.87	2.93	2.73	3.05
充 足 率	92.82	92.91	90.04	80.74	91.38

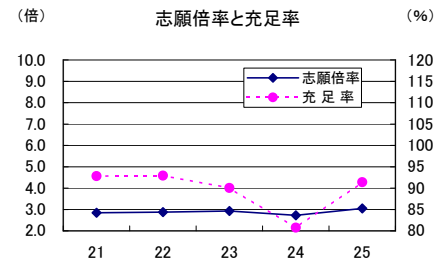

宮城

年 度	21	22	23	24	25
学 部 数	23	23	23	23	24
志願倍率	3.75	3.78	3.66	3.42	3.78
充 足 率	112.01	113.62	110.55	102.44	105.75

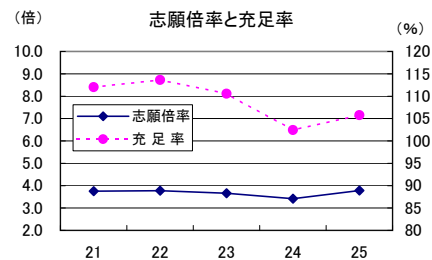

関東 (埼玉、千葉、東京、神奈川を除く)

年 度	21	22	23	24	25
学 部 数	49	47	49	51	52
志願倍率	3.56	3.45	3.71	3.71	3.89
充 足 率	97.40	107.04	104.38	100.45	98.03

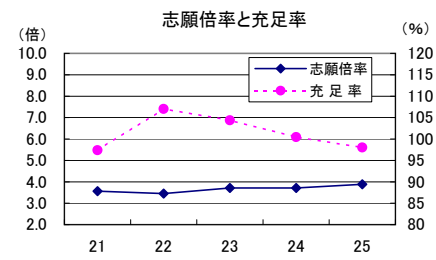

埼玉

年 度	21	22	23	24	25
学 部 数	75	75	74	75	76
志願倍率	5.49	5.99	5.80	5.77	6.21
充 足 率	114.84	114.73	109.04	107.33	110.74

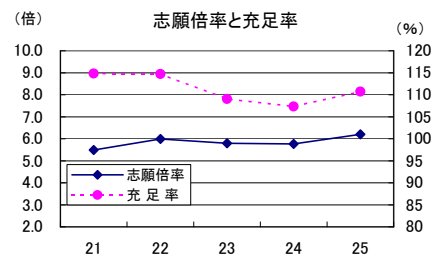

千葉

年 度	21	22	23	24	25
学 部 数	71	73	72	75	75
志願倍率	4.49	4.71	5.06	5.53	6.01
充 足 率	99.83	103.41	103.84	101.10	100.99

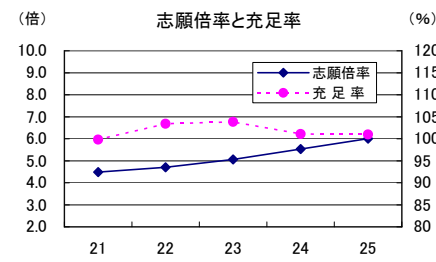

東京

年 度	21	22	23	24	25
学 部 数	326	337	342	349	355
志願倍率	9.80	10.08	9.99	9.67	9.75
充 足 率	113.55	113.85	111.99	110.77	110.13

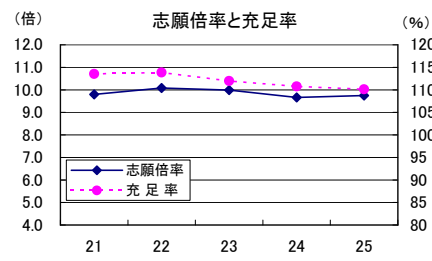

神奈川

年 度	21	22	23	24	25
学 部 数	88	91	92	92	95
志願倍率	6.90	7.05	7.16	7.63	7.75
充 足 率	111.26	112.49	109.67	108.75	108.34

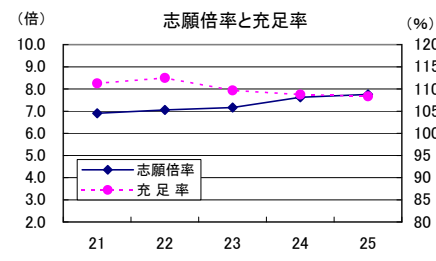

甲信越

年 度	21	22	23	24	25
学 部 数	33	33	33	33	33
志 願 倍 率	2.04	2.05	2.12	2.21	2.39
充 足 率	98.77	99.18	95.74	94.17	96.25

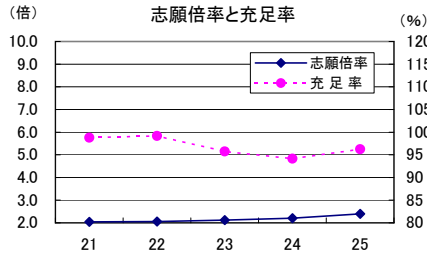

北陸

年 度	21	22	23	24	25
学 部 数	23	22	23	23	23
志 願 倍 率	2.78	3.03	3.54	3.60	4.54
充 足 率	93.28	102.15	98.52	100.47	111.06

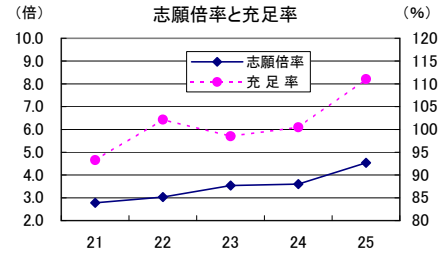

東海 (愛知を除く)

年 度	21	22	23	24	25
学 部 数	56	54	54	54	54
志 願 倍 率	2.68	2.86	3.26	3.30	4.16
充 足 率	89.58	97.77	99.06	96.34	99.55

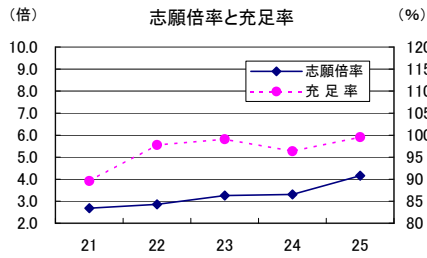

愛知

年 度	21	22	23	24	25
学 部 数	135	136	136	137	140
志 願 倍 率	5.76	6.04	6.41	6.49	7.30
充 足 率	107.63	108.54	107.05	104.49	107.19

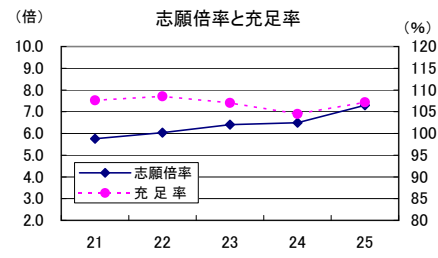

近畿 (京都、大阪、兵庫を除く)

年 度	21	22	23	24	25
学 部 数	35	36	37	38	38
志 願 倍 率	9.32	9.32	9.30	9.66	10.13
充 足 率	104.50	103.87	104.43	101.18	99.63

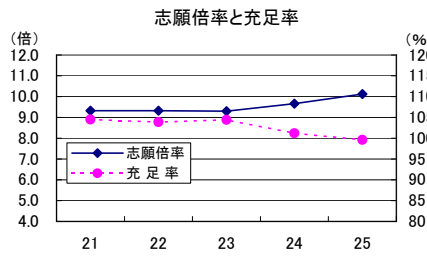

京都

年 度	21	22	23	24	25
学 部 数	78	82	86	87	89
志 願 倍 率	9.29	8.99	8.53	8.65	9.04
充 足 率	107.12	107.92	106.11	104.26	106.25

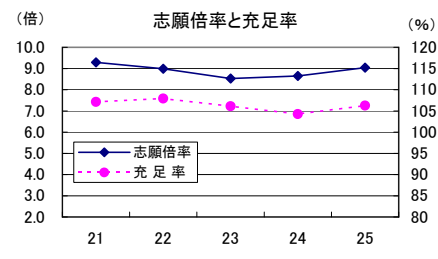

大阪

年 度	21	22	23	24	25
学 部 数	122	129	133	138	139
志 願 倍 率	7.89	7.85	8.04	7.47	8.38
充 足 率	108.91	109.15	107.10	103.81	106.07

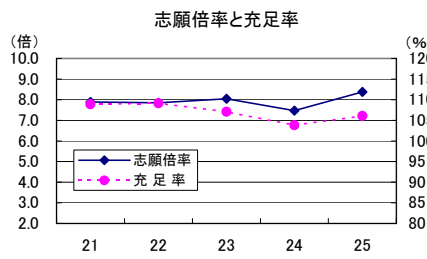

兵庫

年 度	21	22	23	24	25
学 部 数	88	86	87	88	90
志 願 倍 率	6.84	7.00	6.79	6.60	6.83
充 足 率	102.88	102.35	101.10	101.98	101.72

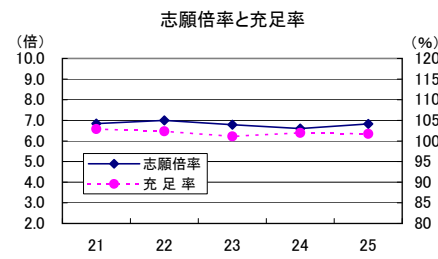

中国（広島を除く）

年 度	21	22	23	24	25
学 部 数	49	48	48	48	47
志願倍率	2.36	2.50	2.74	2.75	2.89
充 足 率	87.81	97.80	95.47	92.61	95.86

志願倍率と充足率

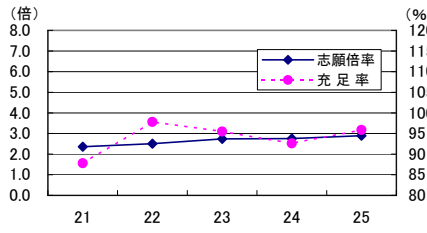

広島

年 度	21	22	23	24	25
学 部 数	40	41	42	45	44
志願倍率	3.19	3.51	3.71	3.75	4.13
充 足 率	95.77	99.39	98.48	94.33	97.64

志願倍率と充足率

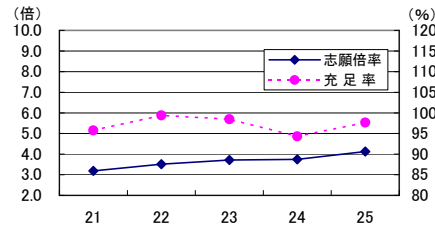

四国

年 度	21	22	23	24	25
学 部 数	24	24	24	24	24
志願倍率	2.61	2.96	2.74	2.52	2.90
充 足 率	85.10	85.22	87.74	86.27	90.94

志願倍率と充足率

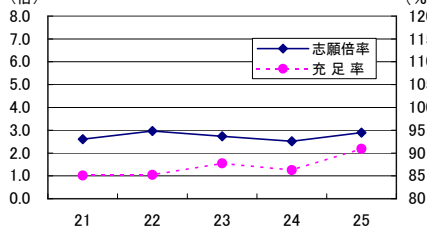

九州（福岡を除く）

年 度	21	22	23	24	25
学 部 数	67	66	66	66	66
志願倍率	2.10	2.26	2.32	2.27	2.65
充 足 率	89.43	94.99	95.03	89.92	97.05

志願倍率と充足率

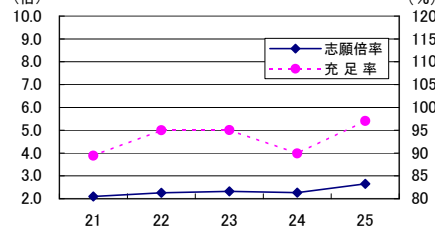

福岡

年 度	21	22	23	24	25
学 部 数	68	68	70	70	70
志願倍率	5.45	5.82	5.64	5.58	6.24
充 足 率	105.60	115.08	107.47	100.76	105.98

志願倍率と充足率

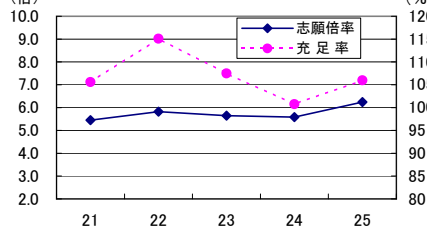

全国計

年 度	21	22	23	24	25
学 部 数	1,551	1,574	1,593	1,618	1,635
志願倍率	6.83	7.05	7.09	7.02	7.39
充 足 率	106.52	108.48	106.39	104.19	105.58

志願倍率と充足率

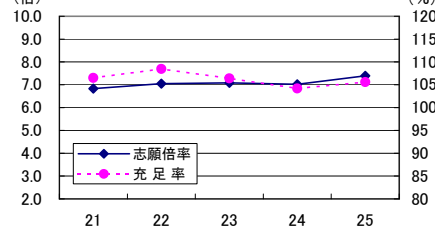

※「東京」、「近畿（京都、大阪、兵庫を除く）」、「中国（広島を除く）」、「四国」の志願倍率目盛は他の地域と異なる。

4. 学部系統別の動向(大学)

全学部を『今日の私学財政』の系統別に区分した(学部系統区分については、1ページ及び24ページを参照)。

区分	年度	集計 学部数	入学定員 A	志願者 B	受験者 C	合格者 D	入学者 E	志願倍率 B/A	合格率 D/C	歩留率 E/D	入学定員 充足率 E/A
		学部	人	人	人	人	人	倍	%	%	%
医学	24	29	3,552	84,899	78,183	7,351	3,587	23.90	9.40	48.80	100.99
	25	29	3,660	97,521	90,859	7,427	3,691	26.65	8.17	49.70	100.85
	増減	0	108	12,622	12,676	76	104	2.75	△ 1.23	0.90	△ 0.14
歯学	24	17	2,070	5,626	5,098	3,095	1,668	2.72	60.71	53.89	80.58
	25	17	2,063	6,466	5,860	3,229	1,694	3.13	55.10	52.46	82.11
	増減	0	△ 7	840	762	134	26	0.41	△ 5.61	△ 1.43	1.53
薬学	24	57	11,579	82,573	78,156	28,551	11,630	7.13	36.53	40.73	100.44
	25	57	11,524	104,253	99,122	29,636	12,556	9.05	29.90	42.37	108.96
	増減	0	△ 55	21,680	20,966	1,085	926	1.92	△ 6.63	1.64	8.52
保健系	24	154	23,414	138,556	133,595	46,556	25,708	5.92	34.85	55.22	109.80
	25	161	24,734	157,627	152,437	50,020	27,307	6.37	32.81	54.59	110.40
	増減	7	1,320	19,071	18,842	3,464	1,599	0.45	△ 2.04	△ 0.63	0.60
理・工学系	24	146	59,159	553,717	534,411	197,693	63,488	9.36	36.99	32.11	107.32
	25	147	59,211	607,166	586,479	204,000	64,934	10.25	34.78	31.83	109.67
	増減	1	52	53,449	52,068	6,307	1,446	0.89	△ 2.21	△ 0.28	2.35
農学系	24	17	6,960	72,512	69,536	20,988	7,921	10.42	30.18	37.74	113.81
	25	17	6,960	77,662	74,596	20,640	7,814	11.16	27.67	37.86	112.27
	増減	0	0	5,150	5,060	△ 348	△ 107	0.74	△ 2.51	0.12	△ 1.54
人文科学系	24	238	70,719	505,144	488,320	182,230	74,912	7.14	37.32	41.11	105.93
	25	237	70,368	511,677	495,418	185,882	75,169	7.27	37.52	40.44	106.82
	増減	△ 1	△ 351	6,533	7,098	3,652	257	0.13	0.20	△ 0.67	0.89
社会科学系	24	511	169,027	1,133,237	1,085,402	401,711	172,146	6.70	37.01	42.85	101.85
	25	508	167,524	1,157,434	1,111,732	405,674	172,229	6.91	36.49	42.46	102.81
	増減	△ 3	△ 1,503	24,197	26,330	3,963	83	0.21	△ 0.52	△ 0.39	0.96
家政学	24	68	14,729	72,511	70,694	28,001	15,440	4.92	39.61	55.14	104.83
	25	69	15,048	83,524	81,338	30,091	16,264	5.55	37.00	54.05	108.08
	増減	1	319	11,013	10,644	2,090	824	0.63	△ 2.61	△ 1.09	3.25
教育学	24	68	12,740	94,854	91,588	26,911	13,772	7.45	29.38	51.18	108.10
	25	71	13,453	104,044	100,574	29,781	14,917	7.73	29.61	50.09	110.88
	増減	3	713	9,190	8,986	2,870	1,145	0.28	0.23	△ 1.09	2.78
体育学	24	10	4,542	15,628	15,365	7,050	5,455	3.44	45.88	77.38	120.10
	25	10	4,582	17,669	17,355	6,686	5,438	3.86	38.52	81.33	118.68
	増減	0	40	2,041	1,990	△ 364	△ 17	0.42	△ 7.36	3.95	△ 1.42
芸術系	24	60	15,375	41,424	40,512	23,052	14,624	2.69	56.90	63.44	95.12
	25	61	15,213	42,413	41,549	23,159	14,909	2.79	55.74	64.38	98.00
	増減	1	△ 162	989	1,037	107	285	0.10	△ 1.16	0.94	2.88
その他	24	243	61,914	397,447	383,743	144,569	64,542	6.42	37.67	44.64	104.24
	25	251	64,116	422,715	409,209	151,025	67,102	6.59	36.91	44.43	104.66
	増減	8	2,202	25,268	25,466	6,456	2,560	0.17	△ 0.76	△ 0.21	0.42
合計	24	1,618	455,780	3,198,128	3,074,603	1,117,758	474,893	7.02	36.35	42.49	104.19
	25	1,635	458,456	3,390,171	3,266,528	1,147,250	484,024	7.39	35.12	42.19	105.58
	増減	17	2,676	192,043	191,925	29,492	9,131	0.37	△ 1.23	△ 0.30	1.39

学部系統別の志願倍率（大学）

学部系統別の入学定員充足率（大学）

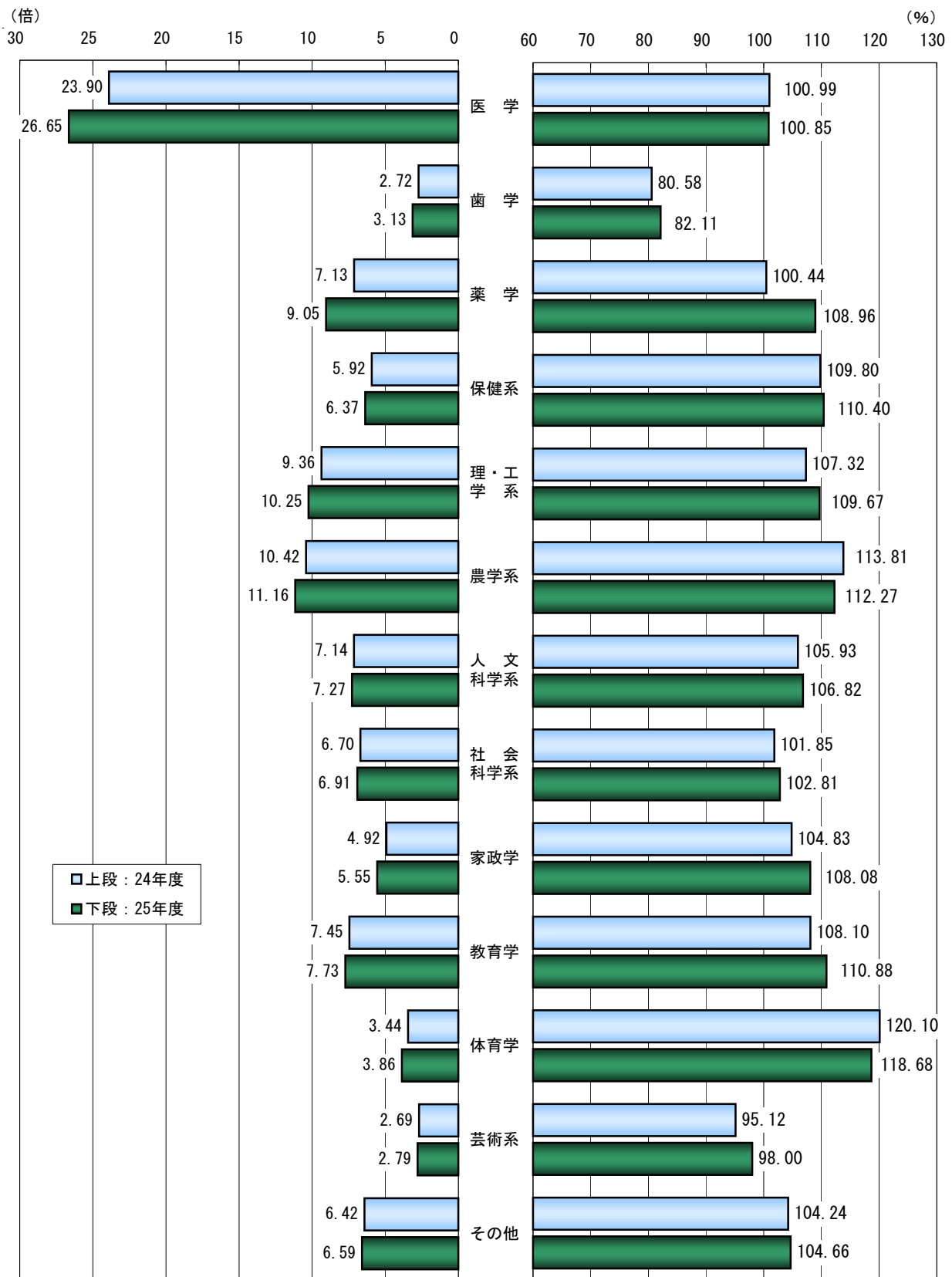

学部系統別の動向 過去5カ年の推移（大学）

過去5カ年における学部系統別の学部数、志願倍率、入学定員充足率を下表に示した。

医学

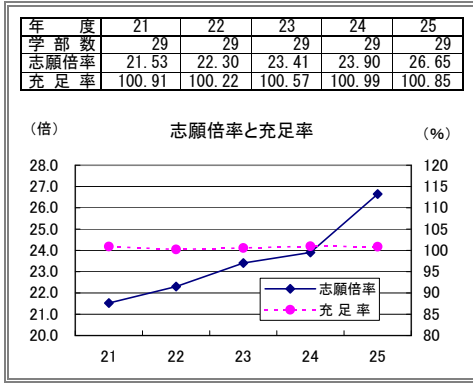

歯学

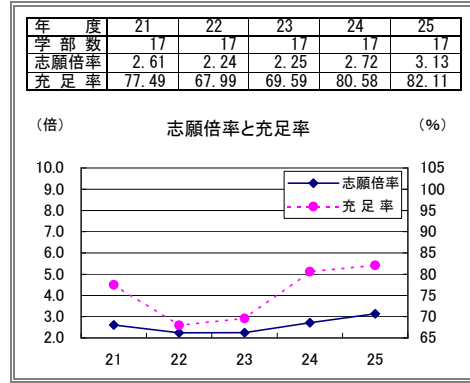

薬学

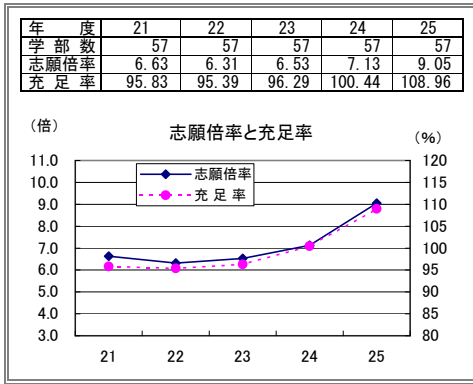

保健系

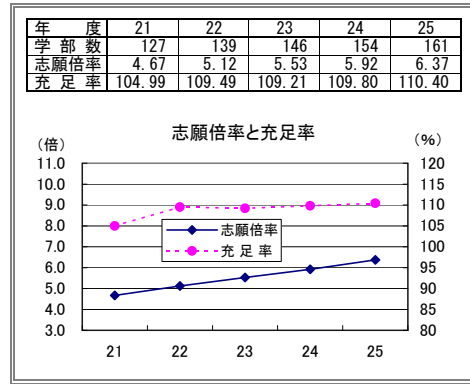

理・工学系

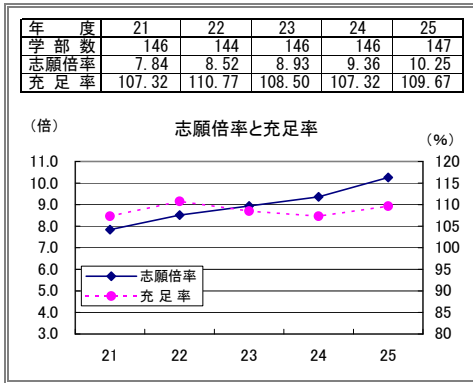

農学系

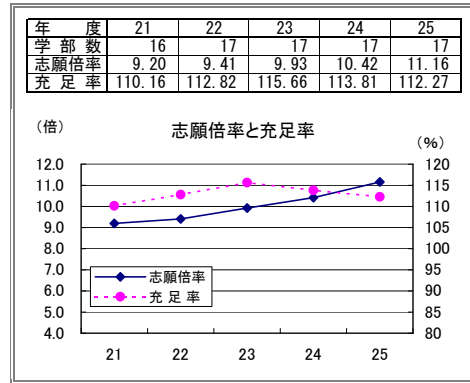

人文科学系

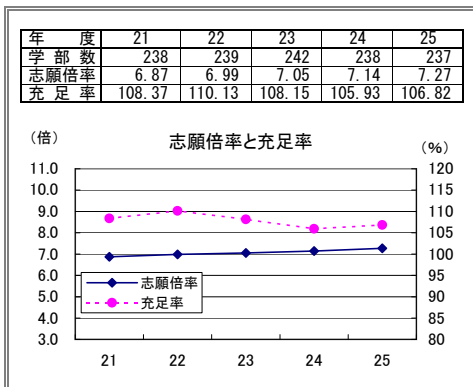

社会科学系

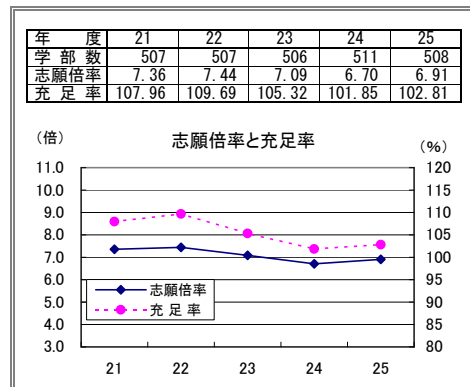

家政学

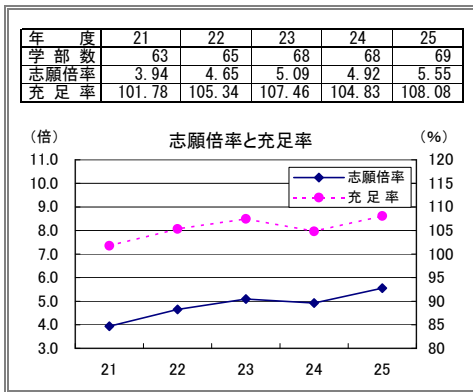

教育学

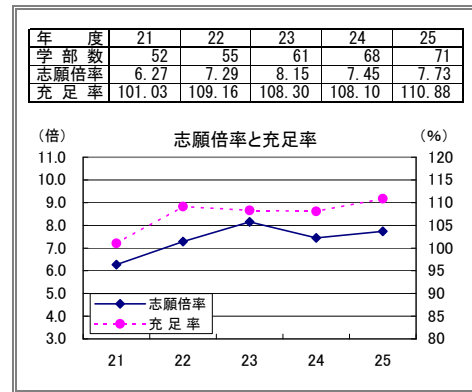

体育学

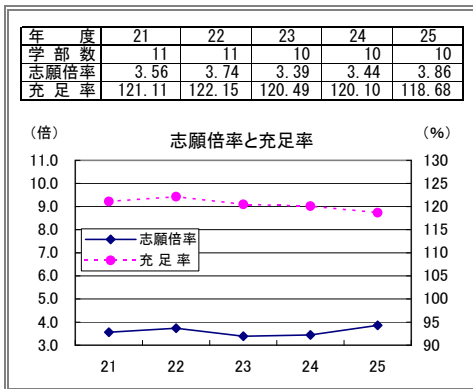

芸術系

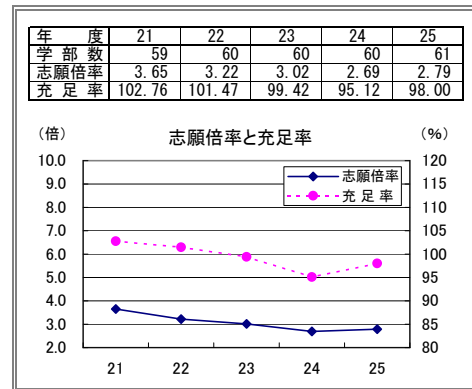

その他

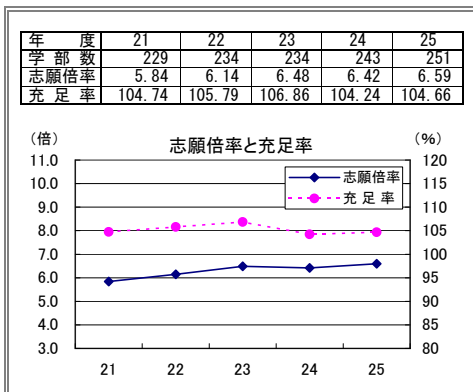

合計

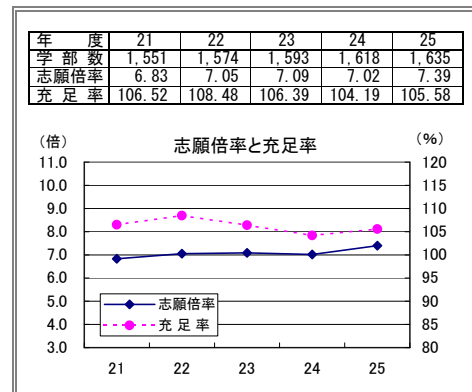

※「医学」「農学系」の志願倍率目盛、「体育学」の充足率目盛、「歯学」「芸術系」の志願倍率目盛と充足率目盛は他の系統と異なる。

5. 主な学部別の志願者・入学者動向(大学)

学部名称の表記は、集計数3以上の学部とし、集計数2以下は「その他」とした。

区 分	集計学部数			入学定員(人)			志願者(人)			入学者数(人)			入学定員充足率(%)		
	学部名	24年度	25年度	増減	24年度	25年度	増減	24年度	25年度	増減	24年度	25年度	増減	24年度	25年度
医学	29	29	0	3,552	3,660	108	84,899	97,521	12,622	3,587	3,691	104	100.99	100.85	△ 0.14
歯学	17	17	0	2,070	2,063	△ 7	5,626	6,466	840	1,668	1,694	26	80.58	82.11	1.53
薬学	57	57	0	11,579	11,524	△ 55	82,573	104,253	21,680	11,630	12,556	926	100.44	108.96	8.52
保健系	154	161	7	23,414	24,734	1,320	138,556	157,627	19,071	25,708	27,307	1,599	109.80	110.40	0.60
看護学部	54	58	4	4,907	5,302	395	31,250	35,827	4,577	5,566	5,945	379	113.43	112.13	△ 1.30
保健医療学部	22	23	1	3,605	3,645	40	18,162	20,233	2,071	4,001	4,151	150	110.98	113.88	2.90
リハビリテーション学部	11	12	1	965	1,085	120	3,847	5,890	2,043	1,042	1,178	136	107.98	108.57	0.59
医療保健学部	6	6	0	1,370	1,450	80	9,912	11,028	1,116	1,417	1,513	96	103.43	104.34	0.91
保健科学部	5	5	0	995	1,075	80	4,688	5,711	1,023	1,145	1,211	66	115.08	112.65	△ 2.43
栄養学部	4	4	0	732	732	0	4,330	4,422	92	745	787	42	101.78	107.51	5.73
医療福祉学部	4	4	0	996	1,016	20	2,656	2,900	244	964	983	19	96.79	96.75	△ 0.04
医療学部	4	4	0	380	380	0	690	661	△ 29	359	378	19	94.47	99.47	5.00
医療技術学部	3	3	0	1,490	1,490	0	12,750	12,774	24	1,751	1,738	△ 13	117.52	116.64	△ 0.88
看護福祉学部	3	3	0	630	630	0	3,362	3,686	324	672	702	30	106.67	111.43	4.76
保健福祉学部	3	3	0	660	675	15	2,238	2,565	327	714	710	△ 4	108.18	105.19	△ 2.99
看護栄養学部	3	3	0	437	437	0	1,705	2,215	510	468	473	5	107.09	108.24	1.15
医療科学部	3	3	0	875	875	0	4,788	5,471	683	986	986	0	112.69	112.69	0.00
ヒューマンケア学部	3	3	0	577	597	20	3,902	5,467	1,565	637	661	24	110.40	110.72	0.32
その他	26	27	1	4,795	5,345	550	34,276	38,777	4,501	5,241	5,891	650	109.30	110.22	0.92
理・工学系	146	147	1	59,159	59,211	52	553,717	607,166	53,449	63,488	64,934	1,446	107.32	109.67	2.35
工学部	53	52	△ 1	25,500	24,965	△ 535	172,975	196,721	23,746	26,708	27,308	600	104.74	109.39	4.65
理工学部	25	26	1	15,884	16,435	551	212,180	230,769	18,589	17,342	17,912	570	109.18	108.99	△ 0.19
理学部	13	13	0	3,990	4,056	66	48,344	49,726	1,382	4,598	4,574	△ 24	115.24	112.77	△ 2.47
情報科学部	5	5	0	1,180	1,186	6	14,217	15,293	1,076	1,298	1,390	92	110.00	117.20	7.20
生命科学部	5	5	0	1,245	1,157	△ 88	16,495	17,110	615	1,300	1,241	△ 59	104.42	107.26	2.84
デザイン工学部	4	4	0	890	902	12	10,841	11,588	747	1,047	1,023	△ 24	117.64	113.41	△ 4.23
その他	41	42	1	10,470	10,510	40	78,665	85,959	7,294	11,195	11,486	291	106.92	109.29	2.37
農学系	17	17	0	6,960	6,960	0	72,512	77,662	5,150	7,921	7,814	△ 107	113.81	112.27	△ 1.54
農学部	6	6	0	2,460	2,460	0	37,607	40,357	2,750	2,798	2,755	△ 43	113.74	111.99	△ 1.75
獣医学部	3	3	0	740	740	0	9,712	10,663	951	858	855	△ 3	115.95	115.54	△ 0.41
その他	8	8	0	3,760	3,760	0	25,193	26,642	1,449	4,265	4,204	△ 61	113.43	111.81	△ 1.62
人文科学系	238	237	△ 1	70,719	70,368	△ 351	505,144	511,677	6,533	74,912	75,169	257	105.93	106.82	0.89
文学部	85	86	1	34,525	34,895	370	297,607	294,149	△ 3,458	38,052	38,138	86	110.22	109.29	△ 0.93
人文学部	34	32	△ 2	8,705	7,893	△ 812	37,283	38,038	755	8,000	7,621	△ 379	91.90	96.55	4.65
外国語学部	28	27	△ 1	9,831	9,721	△ 110	60,599	65,062	4,463	10,734	10,728	△ 6	109.19	110.36	1.17
心理学部	14	14	0	2,105	2,069	△ 36	16,997	16,737	△ 260	2,236	2,325	89	106.22	112.37	6.15
人間学部	12	13	1	2,845	2,955	110	9,857	10,135	278	2,820	3,078	258	99.12	104.16	5.04
国際文化学部	8	8	0	1,825	1,834	9	11,691	12,167	476	1,722	1,756	34	94.36	95.75	1.39
神学部	6	6	0	200	200	0	969	1,012	43	186	177	△ 9	93.00	88.50	△ 4.50
仏教学部	5	5	0	485	485	0	1,993	1,967	△ 26	531	517	△ 14	109.48	106.60	△ 2.88
人間関係学部	5	5	0	1,070	1,070	0	2,938	3,040	102	1,183	1,135	△ 48	110.56	106.07	△ 4.49
現代文化学部	4	4	0	720	720	0	1,444	1,412	△ 32	651	646	△ 5	90.42	89.72	△ 0.70
文芸学部	3	3	0	1,180	1,180	0	12,581	13,722	1,141	1,328	1,341	13	112.54	113.64	1.10
その他	34	34	0	7,228	7,346	118	51,185	54,236	3,051	7,469	7,707	238	103.33	104.91	1.58
社会科学系	511	508	△ 3	169,027	167,524	△ 1,503	1,133,237	1,157,434	24,197	172,146	172,229	83	101.85	102.81	0.96
経済学部	94	93	△ 1	41,413	41,275	△ 138	300,762	293,774	△ 6,988	42,228	42,435	207	101.97	102.81	0.84
法学部	80	81	1	31,513	31,428	△ 85	219,525	231,867	12,342	33,027	33,197	170	104.80	105.63	0.83
経営学部	79	79	0	24,015	24,165	150	170,465	188,060	17,595	24,419	25,189	770	101.68	104.24	2.56
商学部	30	30	0	14,581	14,456	△ 125	114,532	114,926	394	15,491	15,511	20	106.24	107.30	1.06
社会福祉学部	23	23	0	5,379	5,169	△ 210	13,509	12,918	△ 591	4,734	4,708	△ 26	88.01	91.08	3.07
社会学部	21	20	△ 1	7,452	7,279	△ 173	73,965	73,736	△ 229	7,763	7,697	△ 66	104.17	105.74	1.57
経営情報学部	14	14	0	2,940	2,880	△ 60	5,957	5,527	△ 430	2,773	2,513	△ 260	94.32	87.26	△ 7.06
総合政策学部	12	12	0	3,225	3,161	△ 64	23,427	22,134	△ 1,293	3,185	3,045	△ 140	98.76	96.33	△ 2.43
情報学部	11	11	0	2,575	2,480	△ 95	11,036	10,772	△ 264	2,457	2,448	△ 9	95.42	98.71	3.29
人間社会学部	11	11	0	2,700	2,705	5	11,329	12,829	1,500	2,737	2,694	△ 43	101.37	99.59	△ 1.78

区 分	集計学部数			入学定員 (人)			志願者 (人)			入学者数 (人)			入学定員充足率 (%)		
	学部名	24年度	25年度	増減	24年度	25年度	増減	24年度	25年度	増減	24年度	25年度	増減	24年度	25年度
現代社会学部	10	9	△ 1	1,985	1,904	△ 81	9,709	9,984	275	1,917	1,752	△ 165	96.57	92.02	△ 4.55
観光学部	5	6	1	970	1,000	30	6,620	7,575	955	840	897	57	86.60	89.70	3.10
政治経済学部	5	5	0	2,860	2,830	△ 30	32,417	32,567	150	3,253	3,026	△ 227	113.74	106.93	△ 6.81
人間福祉学部	5	5	0	1,090	1,090	0	3,308	4,011	703	1,051	1,042	△ 9	96.42	95.60	△ 0.82
経済情報学部	4	4	0	550	550	0	739	703	△ 36	393	413	20	71.45	75.09	3.64
社会情報学部	4	4	0	795	795	0	3,649	3,806	157	734	675	△ 59	92.33	84.91	△ 7.42
ビジネス学部	4	4	0	730	730	0	2,471	1,857	△ 614	593	535	△ 58	81.23	73.29	△ 7.94
総合経営学部	5	3	△ 2	1,230	870	△ 360	2,063	1,443	△ 620	1,223	1,044	△ 179	99.43	120.00	20.57
国際経営学部	3	3	0	920	920	0	2,073	2,625	552	851	865	14	92.50	94.02	1.52
総合福祉学部	3	3	0	1,070	1,070	0	4,812	5,138	326	1,274	1,256	△ 18	119.07	117.38	△ 1.69
現代ビジネス学部	3	3	0	580	580	0	3,036	3,707	671	641	655	14	110.52	112.93	2.41
その他	85	85	0	20,454	20,187	△ 267	117,833	117,475	△ 358	20,562	20,632	70	100.53	102.20	1.67
家政学	68	69	1	14,729	15,048	319	72,511	83,524	11,013	15,440	16,264	824	104.83	108.08	3.25
家政学部	15	15	0	4,190	4,264	74	27,388	28,791	1,403	4,494	4,640	146	107.26	108.82	1.56
生活科学部	9	9	0	1,864	1,904	40	10,293	11,671	1,378	2,029	2,177	148	108.85	114.34	5.49
人間生活学部	8	8	0	2,110	2,110	0	6,266	6,984	718	2,208	2,210	2	104.64	104.74	0.10
人間健康学部	6	6	0	955	955	0	6,556	7,235	679	1,120	1,111	△ 9	117.28	116.34	△ 0.94
健康栄養学部	6	6	0	560	560	0	2,337	3,301	964	592	642	50	105.71	114.64	8.93
栄養科学部	3	3	0	460	460	0	2,118	2,293	175	496	499	3	107.83	108.48	0.65
現代生活学部	3	3	0	875	875	0	2,549	2,825	276	874	918	44	99.89	104.91	5.02
その他	18	19	1	3,715	3,920	205	15,004	20,424	5,420	3,627	4,067	440	97.63	103.75	6.12
教育学	68	71	3	12,740	13,453	713	94,854	104,044	9,190	13,772	14,917	1,145	108.10	110.88	2.78
教育学部	29	30	1	6,705	6,888	183	70,948	75,946	4,998	7,590	7,989	399	113.20	115.98	2.78
子ども学部	7	7	0	765	765	0	2,407	3,023	616	711	834	123	92.94	109.02	16.08
人間発達学部	5	5	0	670	670	0	3,046	3,654	608	614	645	31	91.64	96.27	4.63
子ども (こども) 教育学部	3	4	1	260	390	130	481	741	260	225	359	134	86.54	92.05	5.51
児童学部	3	3	0	880	980	100	2,543	2,593	50	1,048	1,081	33	119.09	110.31	△ 8.78
こども学部	3	3	0	435	435	0	765	949	184	468	446	△ 22	107.59	102.53	△ 5.06
発達教育学部	3	3	0	785	785	0	5,039	4,935	△ 104	891	971	80	113.50	123.69	10.19
その他	15	16	1	2,240	2,540	300	9,625	12,203	2,578	2,225	2,592	367	99.33	102.05	2.72
体育学	10	10	0	4,542	4,582	40	15,628	17,669	2,041	5,455	5,438	△ 17	120.10	118.68	△ 1.42
芸術系	60	61	1	15,375	15,213	△ 162	41,424	42,413	989	14,624	14,909	285	95.12	98.00	2.88
音楽学部	21	21	0	3,676	3,596	△ 80	4,709	4,516	△ 193	3,229	3,214	△ 15	87.84	89.38	1.54
芸術学部	16	16	0	5,960	5,940	△ 20	16,121	15,750	△ 371	6,315	6,360	45	105.96	107.07	1.11
造形学部	7	7	0	2,356	2,336	△ 20	10,416	11,659	1,243	2,198	2,335	137	93.29	99.96	6.67
美術学部	5	5	0	1,380	1,380	0	6,666	6,728	62	1,266	1,205	△ 61	91.74	87.32	△ 4.42
デザイン学部	5	5	0	1,003	1,003	0	2,573	2,680	107	971	1,050	79	96.81	104.69	7.88
その他	6	7	1	1,000	958	△ 42	939	1,080	141	645	745	100	64.50	77.77	13.27
その他	243	251	8	61,914	64,116	2,202	397,447	422,715	25,268	64,542	67,102	2,560	104.24	104.66	0.42
人間科学部	28	29	1	7,465	7,595	130	45,945	47,142	1,197	7,822	8,052	230	104.78	106.02	1.24
健康科学部	13	14	1	2,610	2,905	295	19,128	24,354	5,226	2,872	3,250	378	110.04	111.88	1.84
国際学部	9	9	0	2,130	2,100	△ 30	10,777	11,092	315	2,273	2,242	△ 31	106.71	106.76	0.05
国際教養学部	9	8	△ 1	1,971	1,881	△ 90	10,598	10,959	361	2,045	1,964	△ 81	103.75	104.41	0.66
人間文化学部	7	7	0	1,473	1,443	△ 30	4,420	5,613	1,193	1,183	1,215	32	80.31	84.20	3.89
国際コミュニケーション学部	7	7	0	1,200	1,075	△ 125	5,906	5,285	△ 621	1,195	1,116	△ 79	99.58	103.81	4.23
学芸学部	7	7	0	2,840	2,770	△ 70	12,301	12,475	174	2,578	2,676	98	90.77	96.61	5.84
国際関係学部	7	7	0	1,942	1,945	3	11,311	9,886	△ 1,425	2,067	2,111	44	106.44	108.53	2.09
総合情報学部	6	6	0	1,864	1,860	△ 4	10,367	11,225	858	1,916	1,981	65	102.79	106.51	3.72
健康福祉学部	6	6	0	1,050	1,040	△ 10	3,746	4,003	257	1,056	1,059	3	100.57	101.83	1.26
スポーツ健康科学部	5	5	0	1,135	1,195	60	8,866	10,695	1,829	1,242	1,335	93	109.43	111.72	2.29
人間環境学部	5	5	0	1,530	1,543	13	8,574	8,529	△ 45	1,594	1,552	△ 42	104.18	100.58	△ 3.60
情報理工学部	4	3	△ 1	1,180	865	△ 315	12,725	9,115	△ 3,610	1,284	900	△ 384	108.81	104.05	△ 4.76
教養学部	3	3	0	1,350	1,350	0	6,962	6,853	△ 109	1,477	1,472	△ 5	109.41	109.04	△ 0.37
スポーツ科学部	3	3	0	1,145	1,145	0	11,678	12,039	361	1,333	1,310	△ 23	116.42	114.41	△ 2.01
情報メディア学部	3	3	0	330	360	30	491	500	9	314	347	33	95.15	96.39	1.24
リベラルアーツ学部	3	3	0	510	510	0	1,079	1,295	216	458	382	△ 76	89.80	74.90	△ 14.90
スポーツ健康学部	3	3	0	360	375	15	4,454	3,997	△ 457	374	435	61	103.89	116.00	12.11
ライフデザイン学部	3	3	0	960	960	0	5,282	5,214	△ 68	995	825	△ 170	103.65	85.94	△ 17.71
その他	112	120	8	28,869	31,199	2,330	202,837	222,444	19,607	30,464	32,878	2,414	105.52	105.38	△ 0.14
合 計	1,618	1,635	17	455,780	458,456	2,676	3,198,128	3,390,171	192,043	474,893	484,024	9,131	104.19	105.58	1.39

学部系統区分	
医学	医
歯学	歯／生命歯／第二歯／第二生命歯／口腔歯
薬学	香川薬／薬
保健系	医療／医療衛生／医療科／医療看護／医療技術／医療健康／医療健康科／医療福祉／医療福祉マネジメント／医療保健／医療情報／栄養／小田原保健医療／看護／看護医療／看護栄養／看護福祉／看護リハビリテーション／健康医療科／健康福祉学群／健康メディカル／産業保健／鍼灸／総合リハビリテーション／地域医療／ヒューマンケア／福岡医療技術／福岡保健医療／保健／保健医療／保健医療技術／保健医療福祉／保健衛生／保健科／保健看護／保健福祉／リハビリテーション
理・工学系	医用工／医療工／医療福祉工／応用生命科／応用バイオ科／科学技術／化学生命工／環境／環境都市工／基礎工／基盤工／技能工芸／空間創造／建築／工／コンピュータサイエンス／産業科学技術／産業理工／システム工／情報科／情報環境／情報工／情報通信／情報通信工／生産工／生物／生物生命／生物理工／生命科／総合生命科／創生工／創造工／創造理工／ソフトウェア情報／知識工／デザイン工／バイオ・化／バイオサイエンス／フロンティアサイエンス／未来科／理工
農学系	海洋／海洋生命科／獣医／獣医学群／生物産業／生物資源科／生命環境／動物看護／農／農食環境学群
人文科学系	異文化コミュニケーション／英語キャリア／外国語／グローバル教養／グローバル・コミュニケーション／グローバル地域文化／言語コミュニケーション／現代心理／現代文化／国際・英語／国際英語／国際言語／国際言語文化／国際人文／国際人間／国際文化／こども心理／子ども発達／子ども未来／神／心身科／神道文化／人文／人文学科／人文学群／心理／心理科／心理こども／人間／人間関係／比較文化／表象文化／仏教／文／文化／文化言語／文化構想／文化財／文芸／臨床心理／歴史
社会科学系	アジア太平洋／環境社会／環境情報／環境創造／環境ツーリズム／観光／観光ビジネス／観光文化／企業情報／金融経済／グローバルビジネス／経営／経営経済／経営情報／経営法／経済／経済科／経済経営／経済情報／現代経営／現代コミュニケーション／現代社会／現代日本社会／現代ビジネス／現代福祉／現代法／現代マネジメント／公益／工芸／国際観光／国際経営／国際社会／国際政治経済／コミュニケーション／コミュニティ政策／コミュニティ福祉／サービス経営／サービス産業／産業社会／産業情報／シティライフ／社会／社会イノベーション／社会科／社会環境／社会システム科／社会情報／社会福祉／商／生涯福祉／商経／情報／情報社会／情報マネジメント／政経／政策／政策情報／政治経済／総合経営／総合社会／総合福祉／総合マネジメント／地域政策／知的財産／都市生活／21世紀アジア／人間健康福祉／人間社会／人間福祉／ネットワーク情報／ビジネス／ビジネス情報／ビジネス創造／ビジネスマネジメント学群／福祉／福祉環境／福祉社会／福祉情報／福祉総合／法／法経／マネジメント／マネジメント創造／流通科／流通情報
家政学	栄養科／家政／家政学群／管理栄養／健康栄養／健康管理／健康生活／健康プロデュース／現代家政／現代生活／食文化／食環境科／食物栄養／食物栄養科／生活科／生活環境／生活創造／人間栄養／人間健康／人間生活／人間生活科／服飾／服装
教育学	学校教師／教育／健康・スポーツ科学／現代教育／国際こども教育／子ども／こども／子ども育成／子ども（こども）教育／子ども生活／次世代教育／児童／児童スポーツ教育／児童保育／スポーツ健康政策／人間開発／人間教育／人間発達／発達科／発達教育／保育／臨床教育
体育学	体育
芸術系	映画／音楽／芸術／先端芸術／造形／造形芸術／造形表現／デザイン／東京メディア・コンテンツ／美術／ポピュラーカルチャー
その他	医療経営／医療経営管理／英語情報マネジメント／映像／応用心理／応用生物／応用生物科／学芸／環境・建築／環境園芸／環境情報ビジネス／看護福祉心理／感性デザイン／観光メディア文化／基幹理工／危機管理／キャリア形成／キャリアデザイン／教育人間科／教育福祉／教養／グローバル・メディア・スタディーズ／グローバルエンジニアリング／グローバルスタディーズ／経営教育／経営文化／芸術情報／芸術文化学群／健康科／健康福祉／現代教養／現代国際／現代政策／現代中国／現代人間／現代ライフ／建築・環境／交流文化／国際／国際関係／国際教養／国際交流／国際コミュニケーション／国際食料情報／国際情報／国際地域／国際日本／国際人間科／国際福祉開発／国際文化交流／子ども科／コミュニケーション文化／コミュニティ振興／コンピュータ理工／サービス創造／システム理工／社会安全／生涯学習システム／生涯スポーツ／情報コミュニケーション／情報フロンティア／情報ビジネス／情報文化／情報メディア／情報理工／人文社会／心理（・）福祉／スポーツ／スポーツ・健康科／スポーツ科／スポーツ健康／スポーツ健康科／スポーツ人間／生物地球／生命／生活福祉文化／政策科／政策創造／生命・環境科／生命医科／生命健康科／生命工／先進理工／総合情報／総合人間／総合人間科／総合光科／総合文化／総合文化政策／総合理数／地域環境科／地域共創学群／地域創成農／地球環境科／知能情報／都市情報／人間科／人間環境／人間情報／人間総合／人間文化／バイオ環境／美術文化／表現／福祉健康／福祉貢献／不動産／文化情報／文化創造／文化表現／文理／保健医療経営／ホスピタリティ・ツーリズム／マンガ／未来創造／未来デザイン／メディア／メディア・芸術／メディアコミュニケーション／メディア情報／メディア造形／メディアプロデュース／モチベーション行動科／ライフデザイン／リベラルアーツ／リベラルアーツ学群

※この区分は、『今日の私学財政』によるものである。（50音順）

Ⅲ 入学定員充足率等の推移（大学）

年 度	集 計 学 校 数	入 学 定 員 A	志 願 者 数 B	受 験 者 数 C	合 格 者 数 D	入 学 者 数 E	推 薦 者 数 F	志 願 倍 率 B/A	受 験 率 C/B	合 格 率 D/C	歩 留 率 E/D	推 薦 割 合 F/E	入 学 定 員 充 足 率 E/A
	校	人	人	人	人	人	人	倍	%	%	%	%	%
元年度	358	293,917	3,508,867	3,363,731	644,575	366,668	109,395	11.94	95.86	19.16	56.89	29.83	124.75
2年度	366	303,312	3,972,849	3,798,110	682,637	374,941	120,800	13.10	95.60	17.97	54.93	32.22	123.62
3年度	373	335,010	4,311,891	4,119,342	762,072	402,842	130,920	12.87	95.53	18.50	52.86	32.50	120.25
4年度	379	355,683	4,425,506	4,223,458	830,940	418,616	131,184	12.44	95.43	19.67	50.38	31.34	117.69
5年度	385	358,508	4,267,140	4,064,403	856,175	427,782	150,931	11.90	95.25	21.07	49.96	35.28	119.32
6年度	401	365,393	4,093,517	3,901,993	883,165	433,576	153,059	11.20	95.32	22.63	49.09	35.30	118.66
7年度	410	370,688	3,944,171	3,753,846	905,412	439,672	145,522	10.64	95.17	24.12	48.56	33.10	118.61
8年度	419	375,855	3,809,326	3,631,084	938,015	449,828	140,895	10.14	95.32	25.83	47.96	31.32	119.68
9年度	425	382,404	3,529,504	3,358,488	969,875	455,540	142,896	9.23	95.15	28.88	46.97	31.37	119.13
10年度	439	392,761	3,292,718	3,134,379	983,371	461,574	149,587	8.38	95.19	31.37	46.94	32.41	117.52
11年度	450	403,177	2,983,483	2,846,947	983,317	461,109	154,639	7.40	95.42	34.54	46.89	33.54	114.37
12年度	471	415,156	2,822,827	2,695,224	982,401	472,011	176,820	6.80	95.48	36.45	48.05	37.46	113.69
13年度	493	419,800	2,899,815	2,779,270	950,311	477,544	183,379	6.91	95.84	34.19	50.25	38.40	113.76
14年度	508	423,867	3,074,871	2,952,806	936,825	482,705	187,596	7.25	96.03	31.73	51.53	38.86	113.88
15年度	521	423,712	3,161,776	3,034,762	932,033	476,614	188,607	7.46	95.98	30.71	51.14	39.57	112.49
16年度	533	425,492	3,067,654	2,939,335	954,706	470,128	200,820	7.21	95.82	32.48	49.24	42.72	110.49
17年度	542	431,077	3,014,292	2,887,833	996,120	473,733	206,876	6.99	95.80	34.49	47.56	43.67	109.90
18年度	550	440,245	2,936,460	2,818,733	1,044,701	472,241	212,296	6.67	95.99	37.06	45.20	44.96	107.27
19年度	559	445,045	3,023,687	2,908,089	1,077,862	484,915	221,466	6.79	96.18	37.06	44.99	45.67	108.96
20年度	565	448,345	3,063,047	2,941,542	1,056,977	478,000	221,062	6.83	96.03	35.93	45.22	46.25	106.61
21年度	570	449,819	3,071,570	2,952,654	1,039,316	479,156	221,188	6.83	96.13	35.20	46.10	46.16	106.52
22年度	569	450,816	3,178,078	3,062,895	1,054,804	489,030	226,247	7.05	96.38	34.44	46.36	46.26	108.48
23年度	572	452,997	3,210,052	3,091,333	1,079,546	481,959	224,607	7.09	96.30	34.92	44.64	46.60	106.39
24年度	577	455,780	3,198,128	3,074,603	1,117,758	474,893	218,463	7.02	96.14	36.35	42.49	46.00	104.19
25年度	576	458,456	3,390,171	3,266,528	1,147,250	484,024	223,078	7.39	96.35	35.12	42.19	46.09	105.58

入学定員充足率の分布推移（大学）

（単位：学校数）

入学定員充足率の区分	元年度	2年度	3年度	4年度	5年度	6年度	7年度	8年度	9年度	10年度	11年度	12年度	13年度	14年度	15年度	16年度	17年度	18年度	19年度	20年度	21年度	22年度	23年度	24年度	25年度
150%以上	47	41	30	14	16	17	20	10	13	8	6	8	6	10	9	7	5	3	3	1	0	2	0	1	2
140%以上 150%未満	30	31	18	19	23	16	5	13	13	13	15	10	12	10	9	3	4	2	1	2	2	2	1	0	0
130%以上 140%未満	51	53	48	42	58	48	46	51	42	35	30	34	38	45	43	28	17	4	20	9	10	13	2	3	4
120%以上 130%未満	100	92	87	90	105	113	139	159	137	139	99	119	102	115	107	98	96	75	84	77	76	90	55	36	58
110%以上 120%未満	80	93	106	110	98	129	119	112	142	140	115	100	134	113	123	152	150	133	124	125	127	130	170	147	137
100%以上 110%未満	36	41	62	77	66	59	63	58	55	69	96	69	52	71	83	90	110	112	105	85	90	114	121	126	143
90%以上 100%未満	8	10	15	21	13	11	11	7	12	18	41	38	39	31	32	37	44	75	51	64	71	53	60	74	59
80%以上 90%未満	5	4	5	4	5	6	5	6	9	8	22	36	29	37	39	39	42	50	45	48	57	57	56	69	66
70%以上 80%未満	0	0	1	1	0	0	0	1	0	2	8	21	36	27	26	20	22	34	51	57	45	47	49	47	48
60%以上 70%未満	0	0	0	0	0	0	0	1	0	6	10	14	10	14	19	24	23	27	33	47	36	30	26	36	25
50%以上 60%未満	0	0	0	0	0	0	0	0	1	0	5	5	13	22	14	20	12	15	25	21	25	18	16	20	17
40%以上 50%未満	0	0	0	0	0	0	0	0	0	0	2	7	11	6	7	8	6	10	11	17	17	8	8	9	8
30%以上 40%未満	1	1	0	0	0	1	1	0	0	0	0	8	6	3	5	4	6	4	2	4	9	0	5	6	4
20%以上 30%未満	0	0	1	0	0	1	1	0	0	0	0	1	4	2	3	2	3	5	2	6	2	3	2	0	3
20%未満	0	0	0	1	1	0	0	1	1	1	1	1	1	2	2	1	2	1	2	2	3	2	1	3	2
合 計	358	366	373	379	385	401	410	419	425	439	450	471	493	508	521	533	542	550	559	565	570	569	572	577	576

対前年度学校別入学定員充足率比較表(大学)

前年度と今年度で学校がどの入学定員充足率に分布しているかをエリア別(右ページ上の比較表参照)に表している。

1. 前年度に入学定員を充足していた大学

エリア	内 容	学校数	割合
①	2ヵ年とも入学定員を充足しており 今年度の区分は更に上昇	75 (34)	24.0% (9.7%)
②	2ヵ年とも入学定員を充足しており 区分は変動なし	167 (178)	53.4% (51.0%)
③	2ヵ年とも入学定員を充足しているが 今年度の区分は下降	51 (82)	16.3% (23.5%)
④	前年度は入学定員を充足していたが 今年度の区分は下降して 入学定員未充足	20 (55)	6.3% (15.8%)
合 計		313 (349)	100.0% (100.0%)

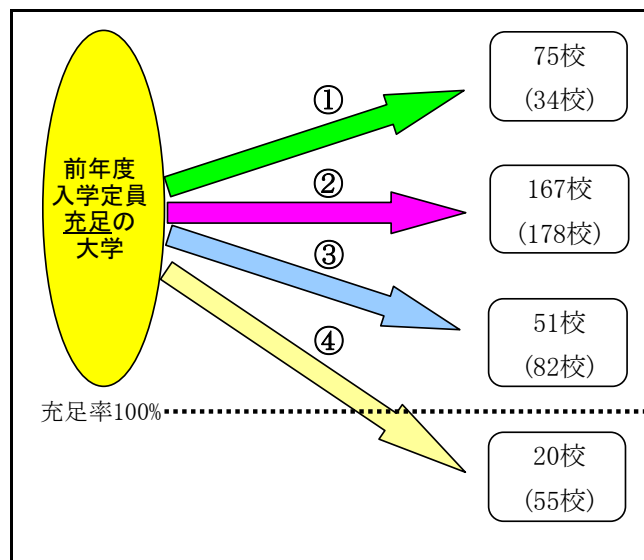

※上記区分は入学定員充足率を100%から上下に10%きざみにしたもの。()内は23→24年度の移動状況。

2. 前年度に入学定員未充足であった大学

エリア	内 容	学校数	割合
⑤	前年度は入学定員未充足であったが 今年度の区分は上昇して 入学定員を充足	50 (16)	19.2% (7.2%)
⑥	2ヵ年とも入学定員未充足だが 今年度の区分は上昇	76 (38)	29.1% (17.1%)
⑦	2ヵ年とも入学定員未充足で 区分は変動なし	81 (85)	31.0% (38.3%)
⑧	2ヵ年とも入学定員未充足で 今年度の区分は更に下降	54 (83)	20.7% (37.4%)
合 計		261 (222)	100.0% (100.0%)

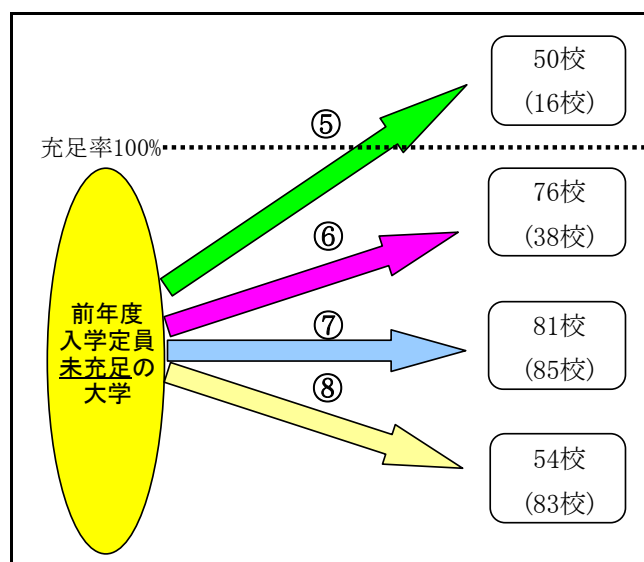

※上記区分は入学定員充足率を100%から上下に10%きざみにしたもの。()内は23→24年度の移動状況。

学校別入学定員充足率比較表（大学）

学校別入学定員充足率比較表をエリア別に集計した結果は、左のページのとおりである。

（単位：学校数）

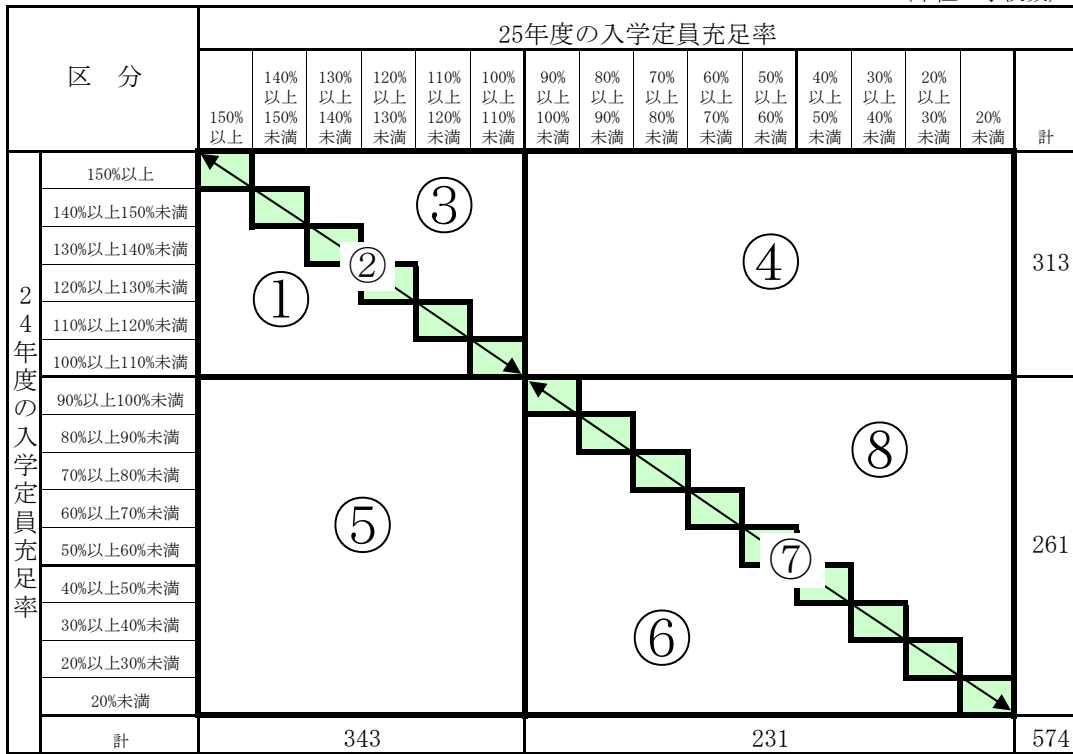

（単位：学校数）

区分		25年度の入学定員充足率														計	
		150%以上	140%以上 150%未満	130%以上 140%未満	120%以上 130%未満	110%以上 120%未満	100%以上 110%未満	90%以上 100%未満	80%以上 90%未満	70%以上 80%未満	60%以上 70%未満	50%以上 60%未満	40%以上 50%未満	30%以上 40%未満	20%以上 30%未満		20%未満
24年度の入学定員充足率	150%以上	0					1										1
	140%以上150%未満		0														0
	130%以上140%未満			0	1	1		1									3
	120%以上130%未満			1	18	13	4										36
	110%以上120%未満			1	32	79	31	4									147
	100%以上110%未満	2			6	33	70	13	1							1	126
	90%以上100%未満			2	1	6	24	15	17	8	1						74
	80%以上90%未満					4	8	18	28	8		1	2				69
	70%以上80%未満					1	3	4	14	15	4	3	1				45
	60%以上70%未満						1	4	4	12	10	3	1	1			36
	50%以上60%未満								2	3	6	7	1				19
	40%以上50%未満									1	1	3	2	1	1		9
	30%以上40%未満									1	1		1	2	1		6
	20%以上30%未満														0		0
20%未満											1				2	3	
計	2	0	4	58	137	142	59	66	48	24	17	8	4	3	2	574	

（注）25年度新設、募集停止等による集計除外校を除く。

表の見方：24年度と25年度で、学校がどの入学定員充足率に分布しているかを表している。
 例えば24年度「100%以上110%未満」の学校126校のうち、25年度では前年度と同じ「100%以上110%未満」が70校、「90%以上100%未満」が13校、「80%以上90%未満」が1校となる。

IV 短期大学の概況

1. 志願者等の増減状況

25年度	24年度	増減
集計学校数 323校	330校	△ 7校
入学定員 66,504人	68,899人	△ 2,395人 (△ 3.5%)
志願者 98,066人	96,664人	1,402人 (1.5%)
受験者 95,998人	94,681人	1,317人 (1.4%)
合格者 75,065人	74,918人	147人 (0.2%)
入学者 61,284人	60,678人	606人 (1.0%)
志願倍率 1.47倍	1.40倍	0.07ポイント
合格率 78.19%	79.13%	△ 0.94ポイント
歩留率 81.64%	80.99%	0.65ポイント
入学定員充足率 92.15%	88.07%	4.08ポイント

志願倍率＝志願者÷入学定員，合格率＝合格者÷受験者，歩留率＝入学者÷合格者，入学定員充足率＝入学者÷入学定員

《今年度の特徴》

1 短期大学の概況

- 入学定員は減少し、志願者数、受験者数、合格者数、入学者数は増加した。
入学者数は606人増加して61,284人となった。
- 入学定員充足率は4.08ポイント上昇し、92.15%となった。
- 入学定員充足率が100%未満の短期大学は33校減少して197校となり、短期大学全体に占める未充足校の割合は8.7ポイント下降し、61.0%となった。

2 区分ごとの動向

- 規模別の動向
1校当たりの入学定員の全ての区分で入学定員充足率が上昇した。
- 地域別の動向
短期大学の所在地の全ての地域で入学定員充足率が上昇した。
- 学科系統別の動向
学科が芸術系・その他を除く全ての系統で志願倍率が上昇した。
また、全ての系統で入学定員充足率が上昇した。

2. 志願倍率、合格率、歩留率、入学定員充足率の状況

志願倍率の分布

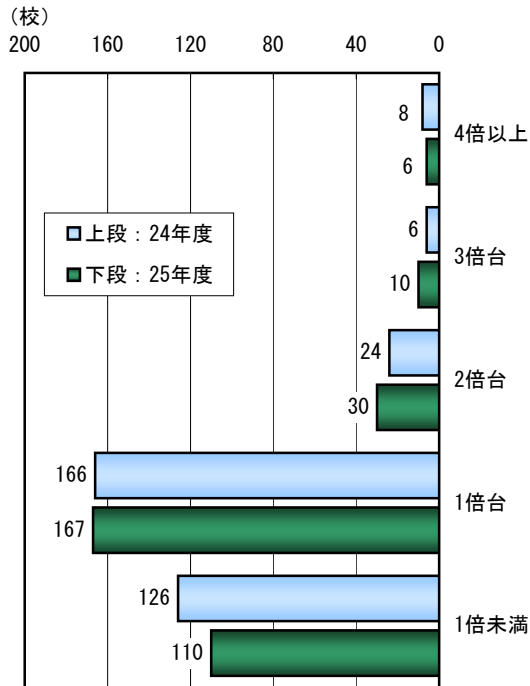

合格率の分布

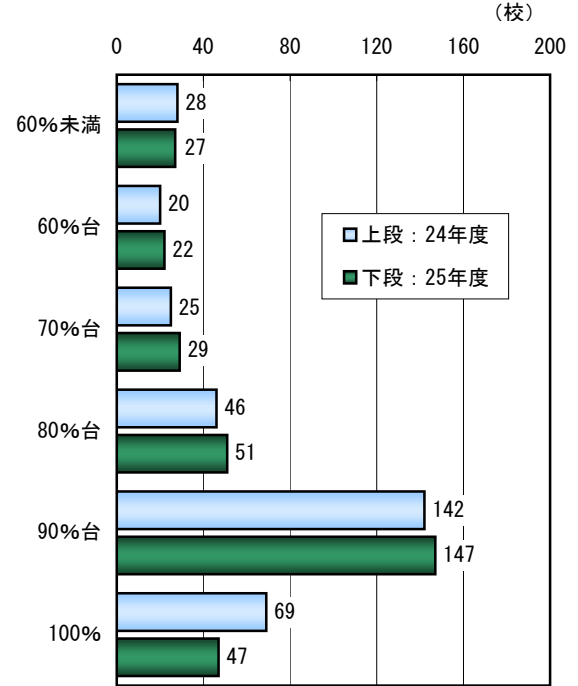

歩留率の分布

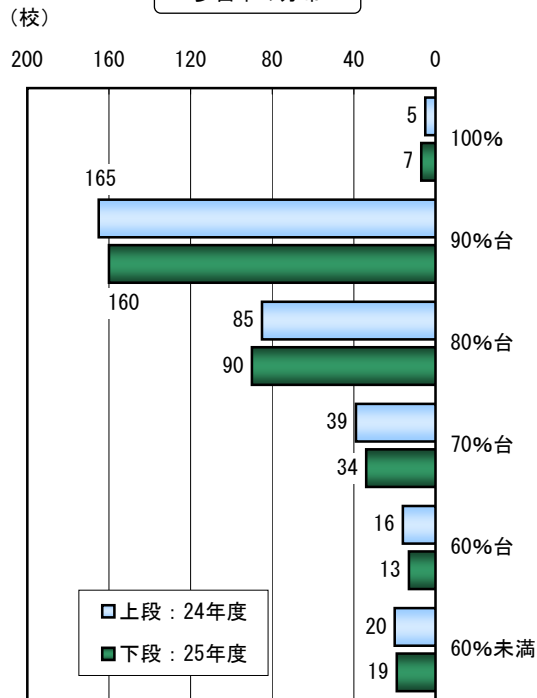

入学定員充足率の分布

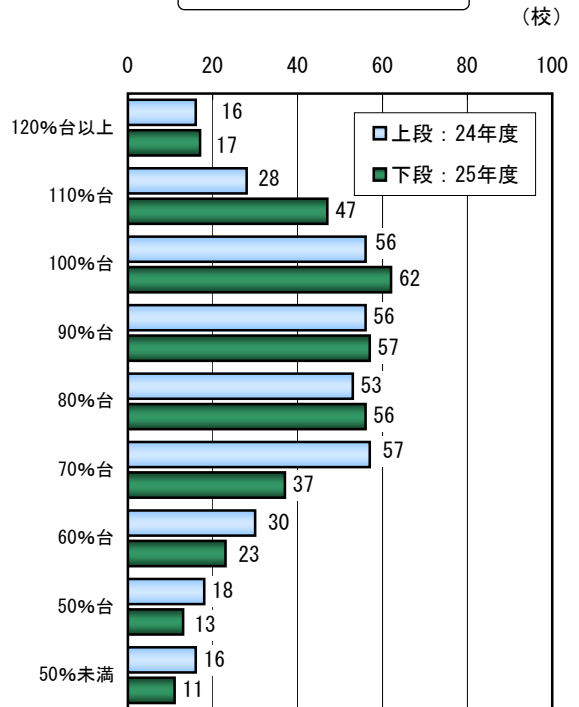

V 区分ごとの動向(短期大学)

1. 規模別の動向(短期大学)

全国の短期大学を1校当たり入学定員により区分した。

1校当たり 入学定員の区分	年度	集計 学校数	入学定員 A	志願者 B	受験者 C	合格者 D	入学者 E	志願倍率 B/A	合格率 D/C	歩留率 E/D	入学定員 充足率 E/A
		校	人	人	人	人	人	倍	%	%	%
100人未満	24	39	2,520	3,682	3,570	2,555	2,203	1.46	71.57	86.22	87.42
	25	39	2,565	4,080	3,965	2,740	2,343	1.59	69.10	85.51	91.35
	増減	0	45	398	395	185	140	0.13	△ 2.47	△ 0.71	3.93
100人以上 150人未満	24	65	7,270	8,461	8,289	7,075	6,091	1.16	85.35	86.09	83.78
	25	65	7,260	9,606	9,424	7,779	6,773	1.32	82.54	87.07	93.29
	増減	0	△ 10	1,145	1,135	704	682	0.16	△ 2.81	0.98	9.51
150人以上 200人未満	24	64	10,579	13,957	13,745	10,986	9,350	1.32	79.93	85.11	88.38
	25	67	10,944	14,564	14,333	11,957	9,953	1.33	83.42	83.24	90.94
	増減	3	365	607	588	971	603	0.01	3.49	△ 1.87	2.56
200人以上 250人未満	24	63	13,430	17,786	17,373	13,549	11,109	1.32	77.99	81.99	82.72
	25	57	12,150	16,193	15,874	12,456	10,510	1.33	78.47	84.38	86.50
	増減	△ 6	△ 1,280	△ 1,593	△ 1,499	△ 1,093	△ 599	0.01	0.48	2.39	3.78
250人以上 300人未満	24	34	9,145	11,051	10,811	9,206	7,864	1.21	85.15	85.42	85.99
	25	30	8,165	10,354	10,092	8,286	7,277	1.27	82.10	87.82	89.12
	増減	△ 4	△ 980	△ 697	△ 719	△ 920	△ 587	0.06	△ 3.05	2.40	3.13
300人以上 350人未満	24	26	8,205	11,050	10,940	9,139	7,919	1.35	83.54	86.65	96.51
	25	30	9,485	13,235	12,996	10,874	9,302	1.40	83.67	85.54	98.07
	増減	4	1,280	2,185	2,056	1,735	1,383	0.05	0.13	△ 1.11	1.56
350人以上 400人未満	24	17	6,250	7,800	7,680	6,370	5,132	1.25	82.94	80.57	82.11
	25	16	5,880	8,286	8,153	6,412	5,032	1.41	78.65	78.48	85.58
	増減	△ 1	△ 370	486	473	42	△ 100	0.16	△ 4.29	△ 2.09	3.47
400人以上 500人未満	24	12	5,145	9,912	9,584	6,867	4,911	1.93	71.65	71.52	95.45
	25	9	3,950	9,070	8,749	5,374	3,952	2.30	61.42	73.54	100.05
	増減	△ 3	△ 1,195	△ 842	△ 835	△ 1,493	△ 959	0.37	△ 10.23	2.02	4.60
500人以上	24	10	6,355	12,965	12,689	9,171	6,099	2.04	72.28	66.50	95.97
	25	10	6,105	12,678	12,412	9,187	6,142	2.08	74.02	66.86	100.61
	増減	0	△ 250	△ 287	△ 277	16	43	0.04	1.74	0.36	4.64
合計	24	330	68,899	96,664	94,681	74,918	60,678	1.40	79.13	80.99	88.07
	25	323	66,504	98,066	95,998	75,065	61,284	1.47	78.19	81.64	92.15
	増減	△ 7	△ 2,395	1,402	1,317	147	606	0.07	△ 0.94	0.65	4.08

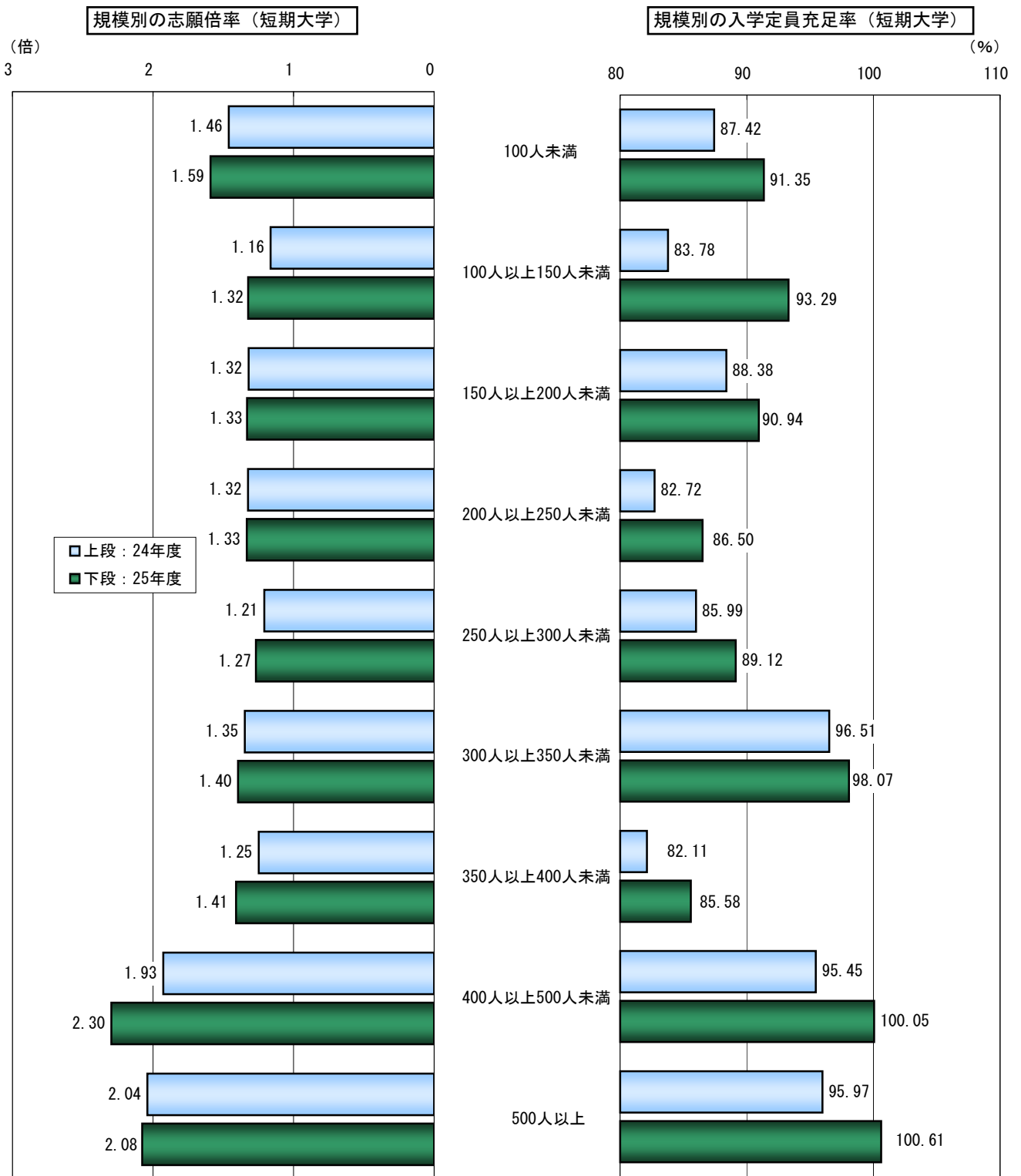

※上記両グラフとも、1校当たり入学定員により区分した。

規模別の動向 過去5カ年の推移（短期大学）

過去5カ年における規模別の学校数、志願倍率、入学定員充足率を下表に示した。

100人未満

年 度	21	22	23	24	25
学 校 数	35	35	35	39	39
志願倍率	1.31	1.41	1.50	1.46	1.59
充 足 率	81.68	90.54	90.72	87.42	91.35

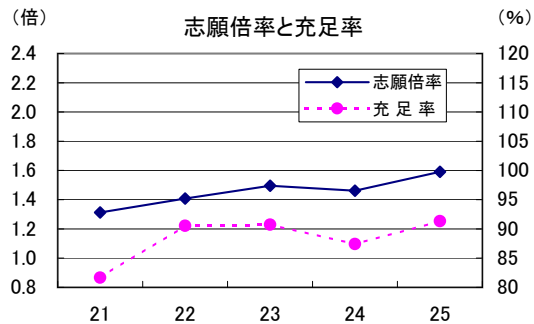

100人以上150人未満

年 度	21	22	23	24	25
学 校 数	66	65	67	65	65
志願倍率	1.05	1.18	1.21	1.16	1.32
充 足 率	82.10	88.11	87.15	83.78	93.29

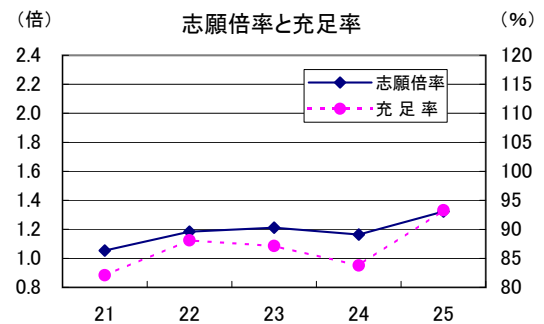

150人以上200人未満

年 度	21	22	23	24	25
学 校 数	65	67	65	64	67
志願倍率	1.08	1.18	1.31	1.32	1.33
充 足 率	81.68	87.09	88.92	88.38	90.94

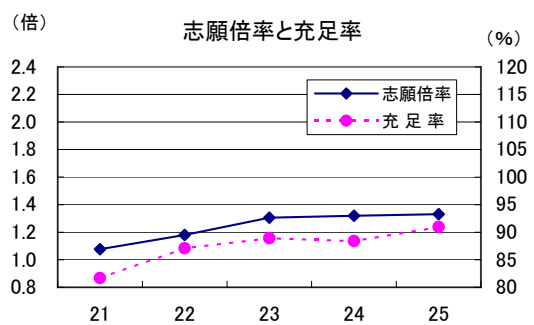

200人以上250人未満

年 度	21	22	23	24	25
学 校 数	66	62	63	63	57
志願倍率	1.13	1.23	1.23	1.32	1.33
充 足 率	81.99	89.26	85.09	82.72	86.50

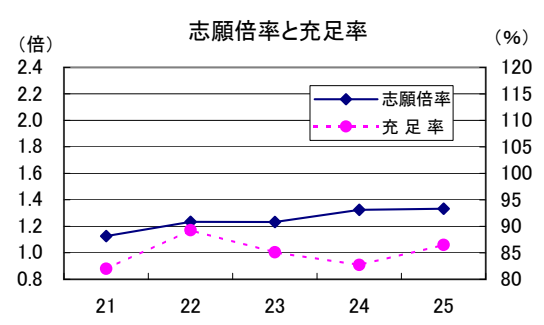

250人以上300人未満

年 度	21	22	23	24	25
学 校 数	43	42	39	34	30
志願倍率	1.18	1.20	1.18	1.21	1.27
充 足 率	86.75	87.46	84.97	85.99	89.12

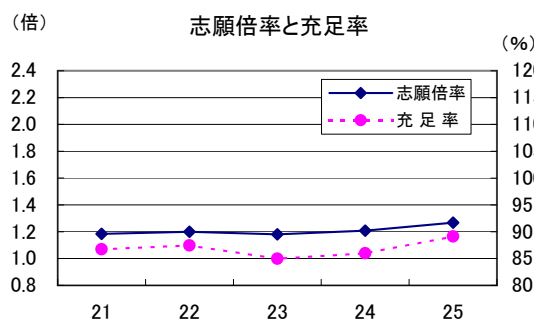

300人以上350人未満

年 度	21	22	23	24	25
学 校 数	28	25	26	26	30
志願倍率	1.20	1.28	1.42	1.35	1.40
充 足 率	91.43	96.91	97.57	96.51	98.07

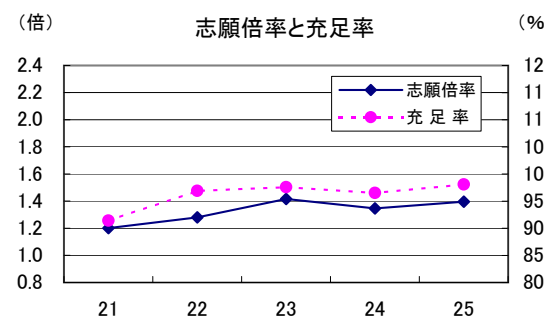

350人以上400人未満

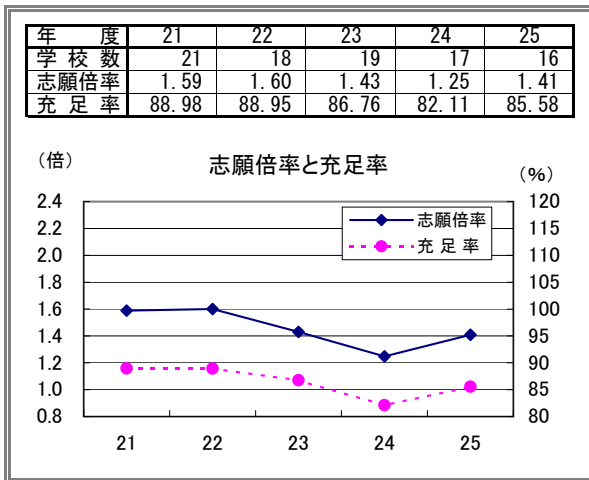

400人以上500人未満

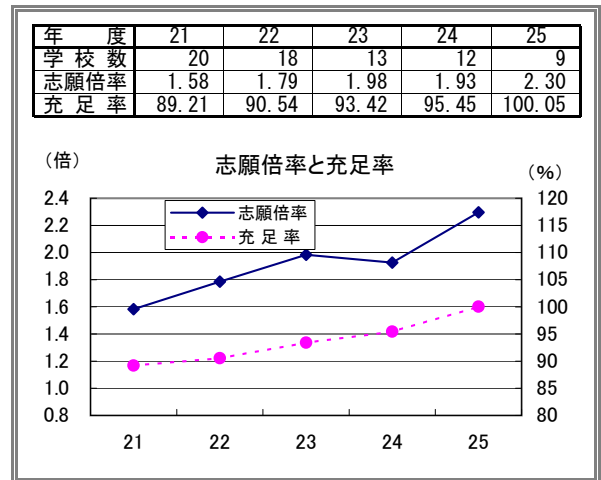

500人以上

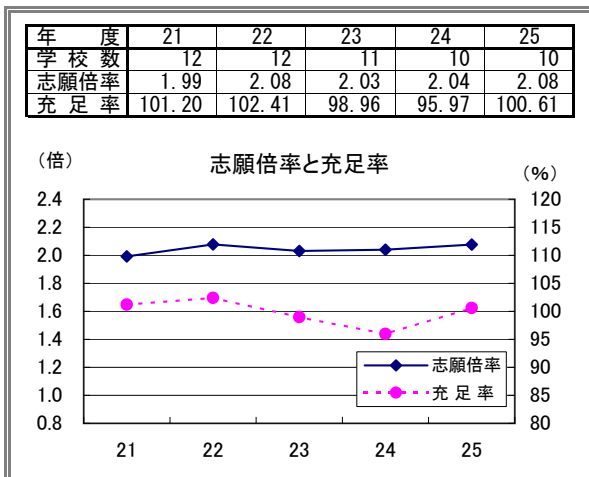

合計

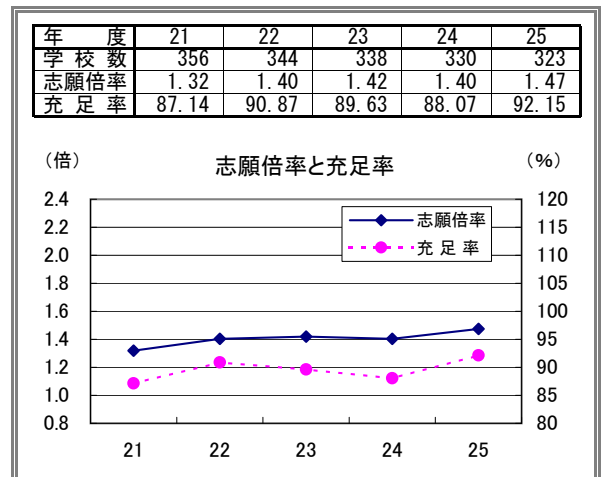

2. 地域別の動向(短期大学・学校別)

全国を13の地域に区分した。集計は学校所在地ごととした。

地域区分	年度	集計 学校数	入学定員 A	志願者 B	受験者 C	合格者 D	入学者 E	志願倍率 B/A	合格率 D/C	歩留率 E/D	入学定員 充足率 E/A
		校	人	人	人	人	人	倍	%	%	%
北海道	24	15	3,125	3,504	3,472	3,195	2,608	1.12	92.02	81.63	83.46
	25	15	3,010	3,922	3,872	3,362	2,721	1.30	86.83	80.93	90.40
	増減	0	△ 115	418	400	167	113	0.18	△ 5.19	△ 0.70	6.94
東北	24	22	3,700	4,578	4,501	3,558	3,189	1.24	79.05	89.63	86.19
	25	22	3,960	5,240	5,148	3,975	3,560	1.32	77.21	89.56	89.90
	増減	0	260	662	647	417	371	0.08	△ 1.84	△ 0.07	3.71
北関東	24	17	2,840	2,766	2,748	2,548	2,324	0.97	92.72	91.21	81.83
	25	17	2,860	2,851	2,826	2,673	2,434	1.00	94.59	91.06	85.10
	増減	0	20	85	78	125	110	0.03	1.87	△ 0.15	3.27
南関東 (東京除く)	24	37	7,485	9,568	9,374	7,567	6,958	1.28	80.72	91.95	92.96
	25	36	7,215	9,111	8,900	7,456	6,906	1.26	83.78	92.62	95.72
	増減	△ 1	△ 270	△ 457	△ 474	△ 111	△ 52	△ 0.02	3.06	0.67	2.76
東京	24	42	9,569	19,290	18,771	12,362	9,008	2.02	65.86	72.87	94.14
	25	38	8,389	18,037	17,594	11,208	8,244	2.15	63.70	73.55	98.27
	増減	△ 4	△ 1,180	△ 1,253	△ 1,177	△ 1,154	△ 764	0.13	△ 2.16	0.68	4.13
甲信越	24	15	2,570	3,177	3,109	2,535	2,354	1.24	81.54	92.86	91.60
	25	15	2,530	3,614	3,528	2,747	2,551	1.43	77.86	92.86	100.83
	増減	0	△ 40	437	419	212	197	0.19	△ 3.68	0.00	9.23
北陸	24	9	1,950	2,978	2,934	2,284	1,825	1.53	77.85	79.90	93.59
	25	9	1,950	3,091	3,040	2,446	1,880	1.59	80.46	76.86	96.41
	増減	0	0	113	106	162	55	0.06	2.61	△ 3.04	2.82
東海	24	38	7,995	11,965	11,596	9,088	6,946	1.50	78.37	76.43	86.88
	25	38	7,765	13,172	12,710	9,276	7,124	1.70	72.98	76.80	91.75
	増減	0	△ 230	1,207	1,114	188	178	0.20	△ 5.39	0.37	4.87
近畿 (京都、大阪除く)	24	25	4,950	9,593	9,427	6,993	4,603	1.94	74.18	65.82	92.99
	25	25	4,830	9,259	9,093	6,802	4,541	1.92	74.80	66.76	94.02
	増減	0	△ 120	△ 334	△ 334	△ 191	△ 62	△ 0.02	0.62	0.94	1.03
京都 大阪	24	40	9,635	11,842	11,564	9,904	8,184	1.23	85.65	82.63	84.94
	25	39	9,190	12,155	11,894	10,012	8,422	1.32	84.18	84.12	91.64
	増減	△ 1	△ 445	313	330	108	238	0.09	△ 1.47	1.49	6.70
中国	24	20	3,870	5,057	4,948	3,912	3,302	1.31	79.06	84.41	85.32
	25	20	3,785	5,261	5,149	4,003	3,341	1.39	77.74	83.46	88.27
	増減	0	△ 85	204	201	91	39	0.08	△ 1.32	△ 0.95	2.95
四国	24	11	2,050	2,342	2,306	2,005	1,718	1.14	86.95	85.69	83.80
	25	11	2,050	2,292	2,252	2,044	1,789	1.12	90.76	87.52	87.27
	増減	0	0	△ 50	△ 54	39	71	△ 0.02	3.81	1.83	3.47
九州	24	39	9,160	10,004	9,931	8,967	7,659	1.09	90.29	85.41	83.61
	25	38	8,970	10,061	9,992	9,061	7,771	1.12	90.68	85.76	86.63
	増減	△ 1	△ 190	57	61	94	112	0.03	0.39	0.35	3.02
全国計	24	330	68,899	96,664	94,681	74,918	60,678	1.40	79.13	80.99	88.07
	25	323	66,504	98,066	95,998	75,065	61,284	1.47	78.19	81.64	92.15
	増減	△ 7	△ 2,395	1,402	1,317	147	606	0.07	△ 0.94	0.65	4.08

地域別の志願倍率(短期大学・学校別)

地域別の入学定員充足率(短期大学・学校別)

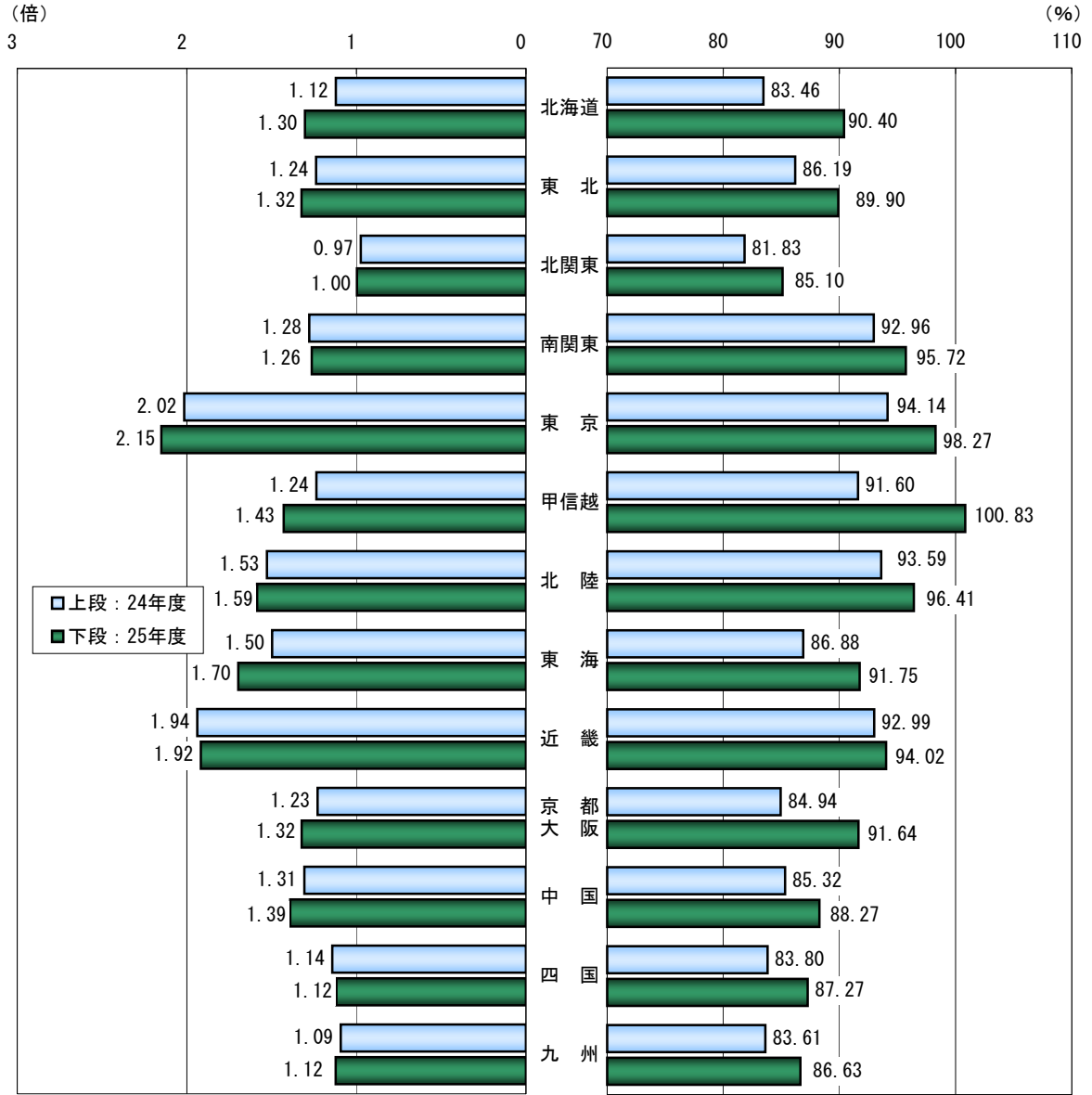

地域区分

北海道	北海道
東北	青森・岩手・宮城・秋田・山形・福島
北関東	茨城・栃木・群馬
南関東	埼玉・千葉・神奈川
東京	東京
甲信越	新潟・山梨・長野
北陸	富山・石川・福井

東海	岐阜・静岡・愛知・三重
近畿	滋賀・兵庫・奈良・和歌山
京都・大阪	京都・大阪
中国	鳥取・島根・岡山・広島・山口
四国	徳島・香川・愛媛・高知
九州	福岡・佐賀・長崎・熊本・大分・宮崎・鹿児島・沖縄

地域別の動向 過去5カ年の推移（短期大学・学校別）

過去5カ年における地域別の学校数、志願倍率、入学定員充足率を下表に示した。

北海道

年 度	21	22	23	24	25
学 校 数	18	17	15	15	15
志願倍率	1.20	1.19	1.22	1.12	1.30
充 足 率	86.18	88.24	85.74	83.46	90.40

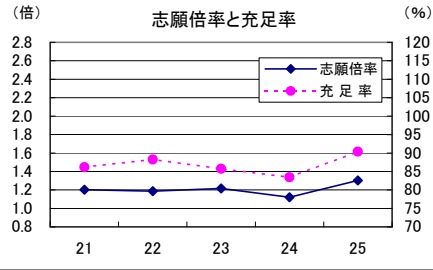

東北

年 度	21	22	23	24	25
学 校 数	24	23	23	22	22
志願倍率	1.16	1.32	1.35	1.24	1.32
充 足 率	90.78	98.48	92.68	86.19	89.90

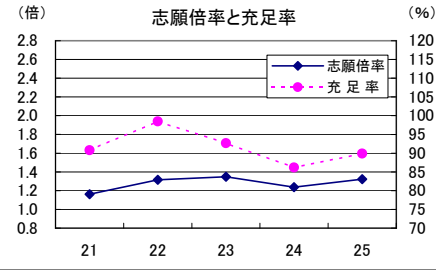

北関東

年 度	21	22	23	24	25
学 校 数	20	19	18	17	17
志願倍率	0.85	1.06	1.05	0.97	1.00
充 足 率	75.47	89.62	87.48	81.83	85.10

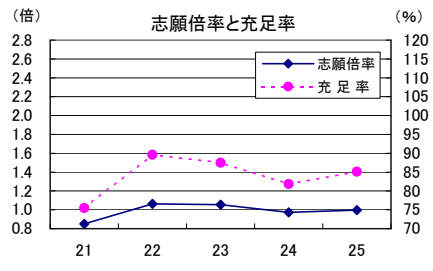

南関東（東京除く）

年 度	21	22	23	24	25
学 校 数	40	38	38	37	36
志願倍率	1.12	1.20	1.29	1.28	1.26
充 足 率	90.51	95.19	93.86	92.96	95.72

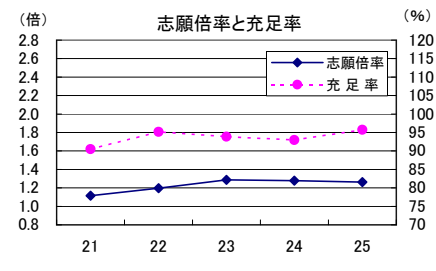

東京

年 度	21	22	23	24	25
学 校 数	45	43	43	42	38
志願倍率	1.83	1.87	1.88	2.02	2.15
充 足 率	97.32	95.49	92.31	94.14	98.27

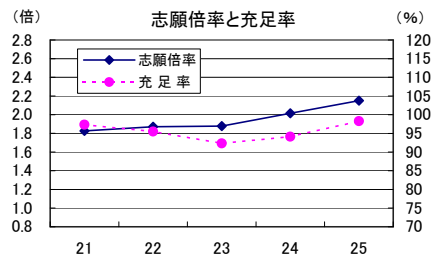

甲信越

年 度	21	22	23	24	25
学 校 数	15	15	15	15	15
志願倍率	1.15	1.24	1.17	1.24	1.43
充 足 率	89.70	92.24	88.09	91.60	100.83

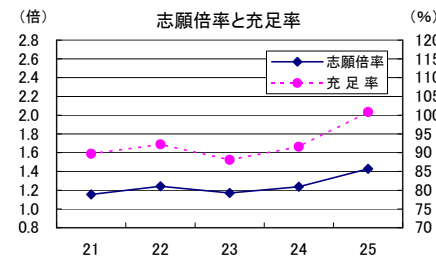

北陸

年 度	21	22	23	24	25
学 校 数	10	10	10	9	9
志願倍率	1.33	1.43	1.36	1.53	1.59
充 足 率	97.63	100.29	92.85	93.59	96.41

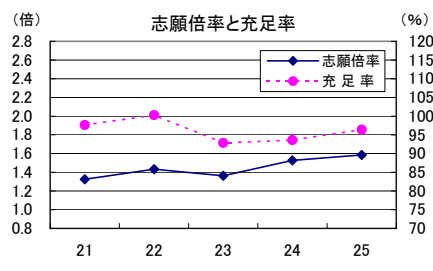

東海

年 度	21	22	23	24	25
学 校 数	40	38	38	38	38
志願倍率	1.23	1.39	1.58	1.50	1.70
充 足 率	79.47	89.07	89.48	86.88	91.75

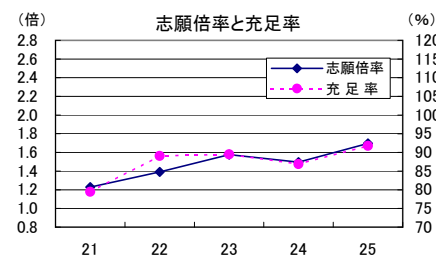

近畿（京都・大阪除く）

年 度	21	22	23	24	25
学 校 数	28	27	26	25	25
志 願 倍 率	1.85	1.92	2.01	1.94	1.92
充 足 率	89.32	91.42	96.42	92.99	94.02

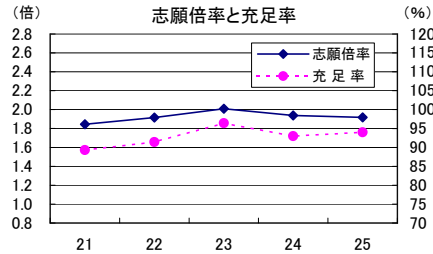

京都・大阪

年 度	21	22	23	24	25
学 校 数	44	43	42	40	39
志 願 倍 率	1.37	1.36	1.25	1.23	1.32
充 足 率	85.92	84.67	85.39	84.94	91.64

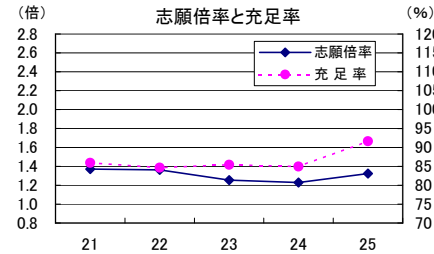

中国

年 度	21	22	23	24	25
学 校 数	20	20	20	20	20
志 願 倍 率	1.10	1.21	1.36	1.31	1.39
充 足 率	80.16	81.69	88.65	85.32	88.27

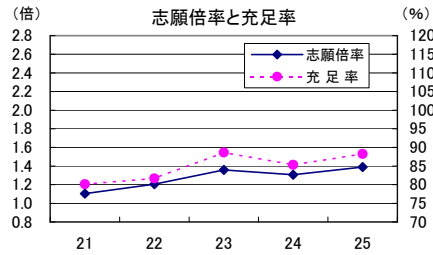

四国

年 度	21	22	23	24	25
学 校 数	11	11	11	11	11
志 願 倍 率	1.11	1.24	1.18	1.14	1.12
充 足 率	85.30	94.27	83.57	83.80	87.27

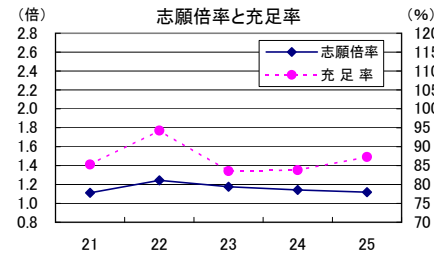

九州

年 度	21	22	23	24	25
学 校 数	41	40	39	39	38
志 願 倍 率	1.07	1.18	1.10	1.09	1.12
充 足 率	82.89	89.79	86.46	83.61	86.63

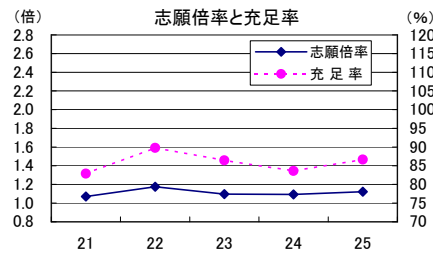

全国計

年 度	21	22	23	24	25
学 校 数	356	344	338	330	323
志 願 倍 率	1.32	1.40	1.42	1.40	1.47
充 足 率	87.14	90.87	89.63	88.07	92.15

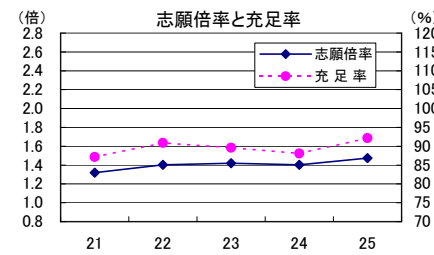

3. 地域別の動向(短期大学・学科別)

全国を13の地域に区分した。集計は学科所在地ごととした。

地域区分	年度	集計 学科数	入学定員 A	志願者 B	受験者 C	合格者 D	入学者 E	志願倍率 B/A	合格率 D/C	歩留率 E/D	入学定員 充足率 E/A
		学科	人	人	人	人	人	倍	%	%	%
北海道	24	34	3,125	3,504	3,472	3,195	2,608	1.12	92.02	81.63	83.46
	25	32	3,010	3,922	3,872	3,362	2,721	1.30	86.83	80.93	90.40
	増減	△ 2	△ 115	418	400	167	113	0.18	△ 5.19	△ 0.70	6.94
東北	24	41	3,700	4,578	4,501	3,558	3,189	1.24	79.05	89.63	86.19
	25	43	3,960	5,240	5,148	3,975	3,560	1.32	77.21	89.56	89.90
	増減	2	260	662	647	417	371	0.08	△ 1.84	△ 0.07	3.71
北関東	24	25	2,840	2,766	2,748	2,548	2,324	0.97	92.72	91.21	81.83
	25	25	2,860	2,851	2,826	2,673	2,434	1.00	94.59	91.06	85.10
	増減	0	20	85	78	125	110	0.03	1.87	△ 0.15	3.27
南関東 (東京除く)	24	59	7,815	10,323	10,095	8,040	7,318	1.32	79.64	91.02	93.64
	25	57	7,545	9,808	9,561	7,935	7,269	1.30	82.99	91.61	96.34
	増減	△ 2	△ 270	△ 515	△ 534	△ 105	△ 49	△ 0.02	3.35	0.59	2.70
東京	24	69	9,039	18,256	17,787	11,637	8,443	2.02	65.42	72.55	93.41
	25	62	7,859	17,091	16,690	10,490	7,696	2.17	62.85	73.37	97.93
	増減	△ 7	△ 1,180	△ 1,165	△ 1,097	△ 1,147	△ 747	0.15	△ 2.57	0.82	4.52
甲信越	24	26	2,570	3,177	3,109	2,535	2,354	1.24	81.54	92.86	91.60
	25	26	2,530	3,614	3,528	2,747	2,551	1.43	77.86	92.86	100.83
	増減	0	△ 40	437	419	212	197	0.19	△ 3.68	0.00	9.23
北陸	24	20	1,950	2,978	2,934	2,284	1,825	1.53	77.85	79.90	93.59
	25	20	1,950	3,091	3,040	2,446	1,880	1.59	80.46	76.86	96.41
	増減	0	0	113	106	162	55	0.06	2.61	△ 3.04	2.82
東海	24	75	8,195	12,244	11,859	9,340	7,151	1.49	78.76	76.56	87.26
	25	73	7,965	13,421	12,953	9,515	7,309	1.68	73.46	76.82	91.76
	増減	△ 2	△ 230	1,177	1,094	175	158	0.19	△ 5.30	0.26	4.50
近畿 (京都、大阪除く)	24	49	5,240	9,934	9,767	7,332	4,901	1.90	75.07	66.84	93.53
	25	48	5,150	9,598	9,427	7,133	4,841	1.86	75.67	67.87	94.00
	増減	△ 1	△ 90	△ 336	△ 340	△ 199	△ 60	△ 0.04	0.60	1.03	0.47
京都 大阪	24	76	9,345	11,501	11,224	9,565	7,886	1.23	85.22	82.45	84.39
	25	74	8,870	11,816	11,560	9,681	8,122	1.33	83.75	83.90	91.57
	増減	△ 2	△ 475	315	336	116	236	0.10	△ 1.47	1.45	7.18
中国	24	46	3,870	5,057	4,948	3,912	3,302	1.31	79.06	84.41	85.32
	25	45	3,785	5,261	5,149	4,003	3,341	1.39	77.74	83.46	88.27
	増減	△ 1	△ 85	204	201	91	39	0.08	△ 1.32	△ 0.95	2.95
四国	24	28	2,050	2,342	2,306	2,005	1,718	1.14	86.95	85.69	83.80
	25	28	2,050	2,292	2,252	2,044	1,789	1.12	90.76	87.52	87.27
	増減	0	0	△ 50	△ 54	39	71	△ 0.02	3.81	1.83	3.47
九州	24	94	9,160	10,004	9,931	8,967	7,659	1.09	90.29	85.41	83.61
	25	92	8,970	10,061	9,992	9,061	7,771	1.12	90.68	85.76	86.63
	増減	△ 2	△ 190	57	61	94	112	0.03	0.39	0.35	3.02
全国計	24	642	68,899	96,664	94,681	74,918	60,678	1.40	79.13	80.99	88.07
	25	625	66,504	98,066	95,998	75,065	61,284	1.47	78.19	81.64	92.15
	増減	△ 17	△ 2,395	1,402	1,317	147	606	0.07	△ 0.94	0.65	4.08

地域別の志願倍率（短期大学・学科別）

地域別の入学定員充足率（短期大学・学科別）

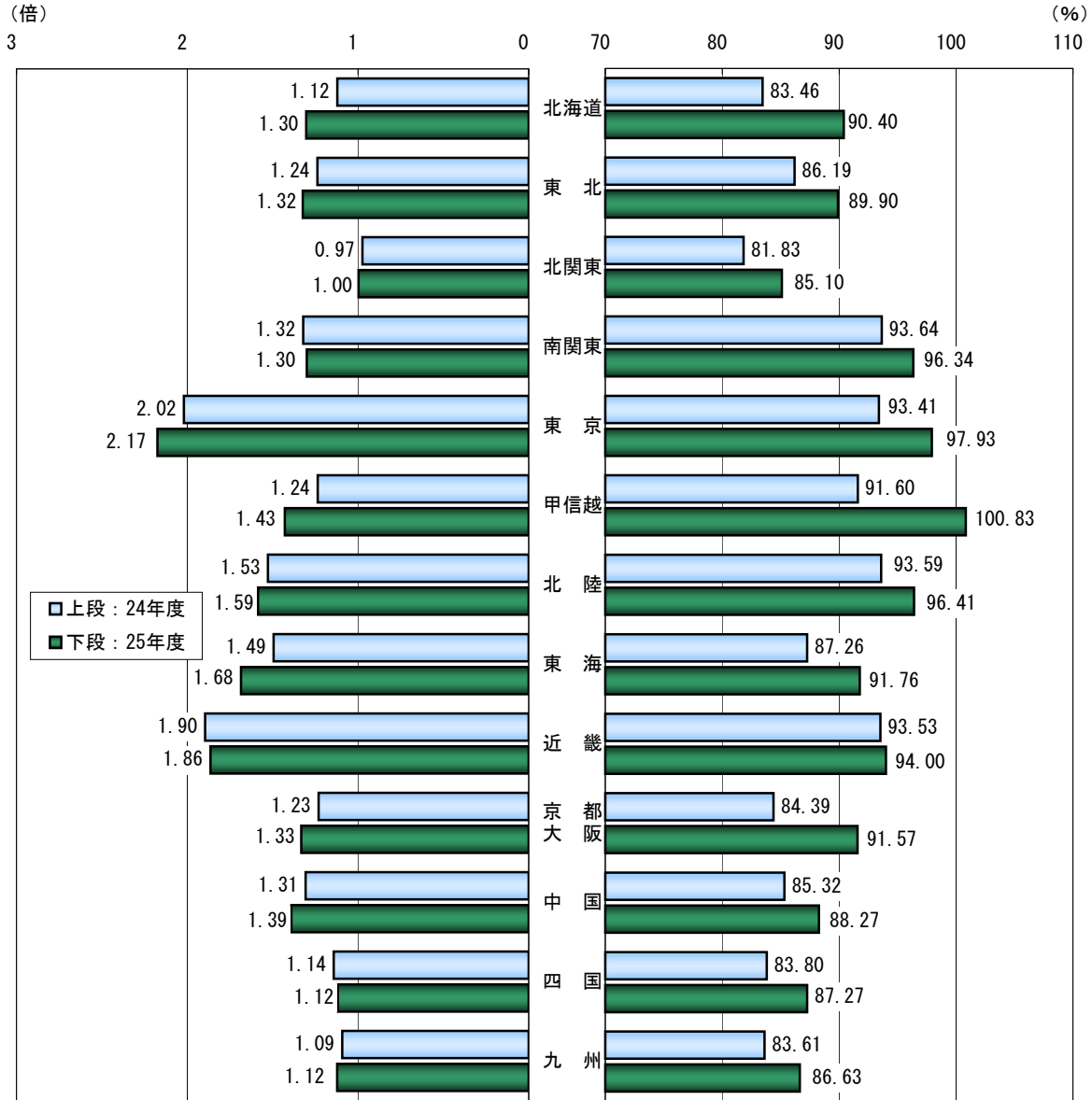

地域区分

北海道	北海道
東北	青森・岩手・宮城・秋田・山形・福島
北関東	茨城・栃木・群馬
南関東	埼玉・千葉・神奈川
東京	東京
甲信越	新潟・山梨・長野
北陸	富山・石川・福井

東海	岐阜・静岡・愛知・三重
近畿	滋賀・兵庫・奈良・和歌山
京都・大阪	京都・大阪
中国	鳥取・島根・岡山・広島・山口
四国	徳島・香川・愛媛・高知
九州	福岡・佐賀・長崎・熊本・大分・宮崎・鹿児島・沖縄

地域別の動向 過去5カ年の推移（短期大学・学科別）

過去5カ年における地域別の学科数、志願倍率、入学定員充足率を下表に示した。

北海道

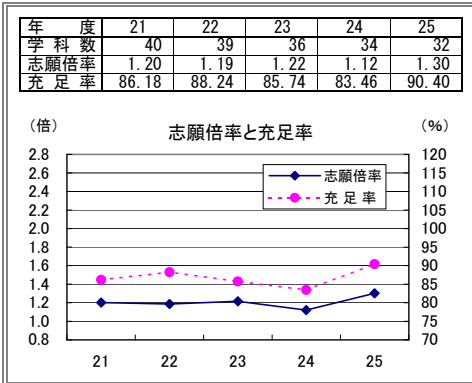

東北

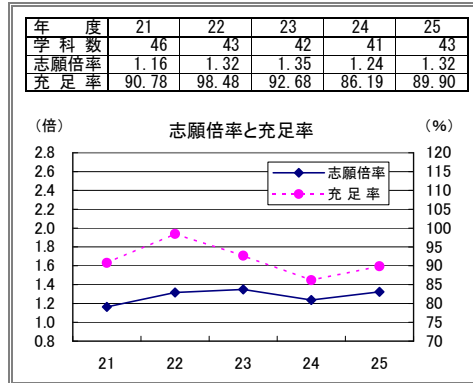

北関東

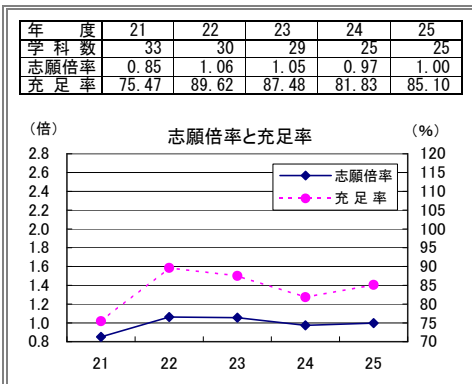

南関東（東京除く）

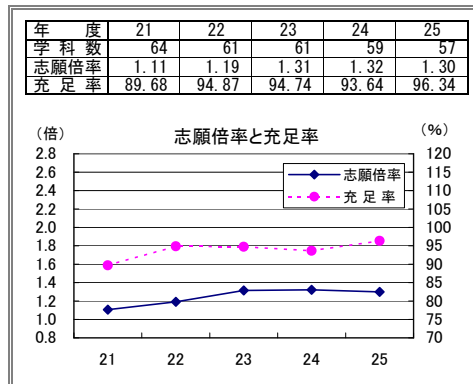

東京

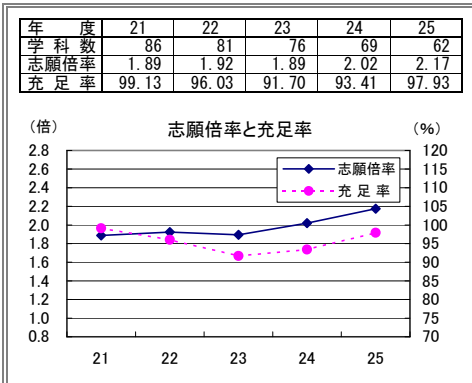

甲信越

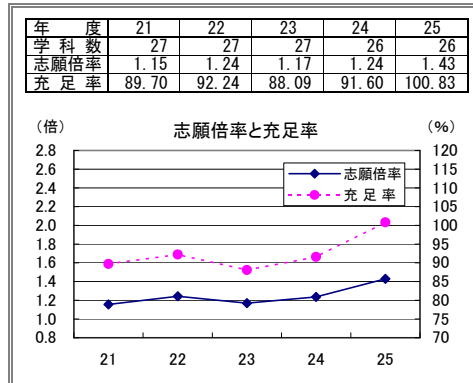

北陸

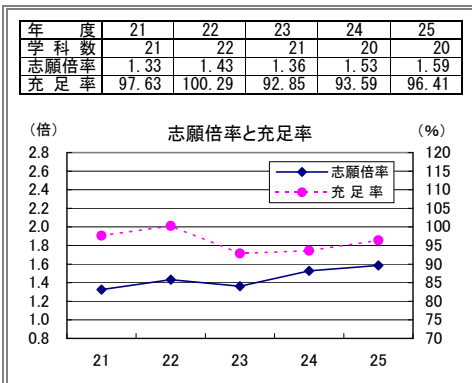

東海

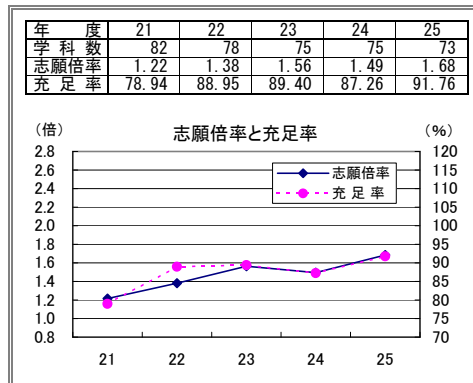

近畿（京都・大阪除く）

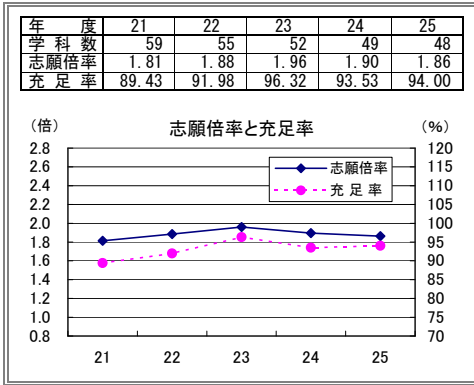

京都・大阪

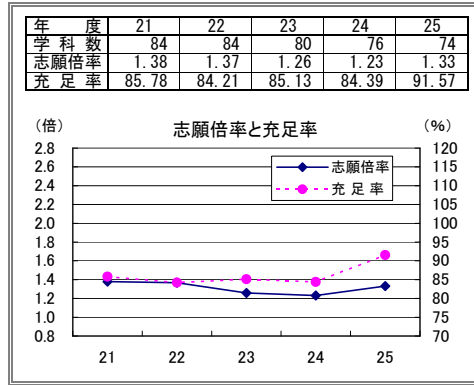

中国

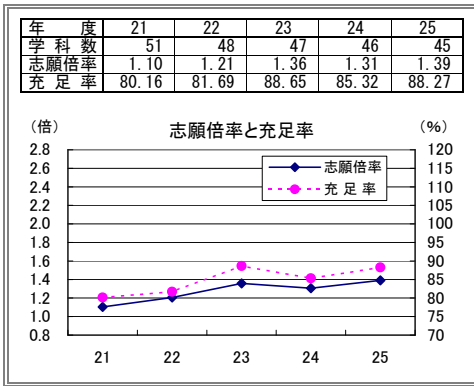

四国

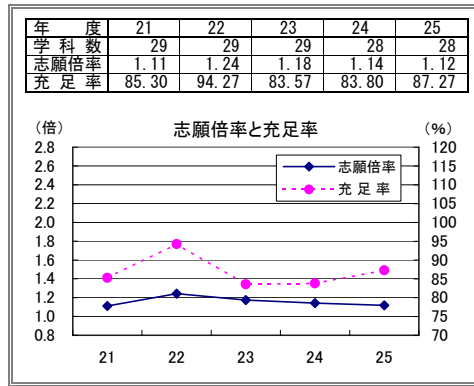

九州

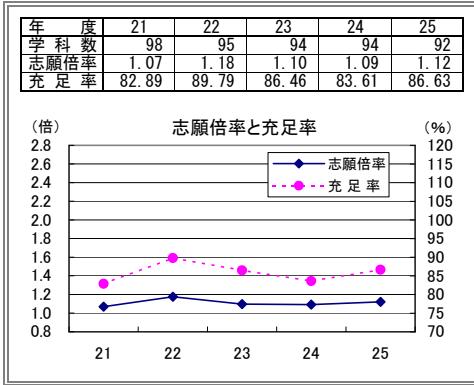

全国計

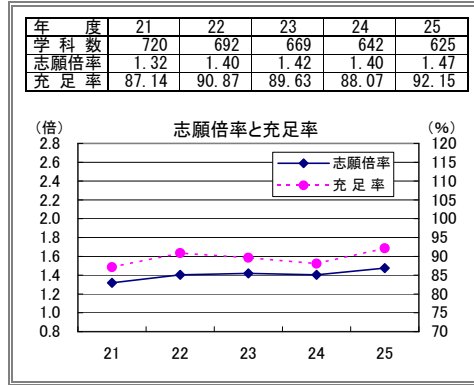

4. 学科系統別の動向(短期大学)

全学科を『今日の私学財政』の系統別に区分した(学科系統区分については、1ページ及び48ページを参照)

区分	年度	集計 学科数	入学定員 A	志願者 B	受験者 C	合格者 D	入学者 E	志願倍率 B/A	合格率 D/C	歩留率 E/D	入学定員 充足率 E/A
		学科	人	人	人	人	人	倍	%	%	%
保健系	24	50	4,199	9,809	9,456	5,257	4,323	2.34	55.59	82.23	102.95
	25	50	4,119	9,649	9,243	5,068	4,259	2.34	54.83	84.04	103.40
	増減	0	△ 80	△ 160	△ 213	△ 189	△ 64	0.00	△ 0.76	1.81	0.45
農工系	24	31	2,935	4,215	4,122	3,090	2,393	1.44	74.96	77.44	81.53
	25	31	2,805	4,455	4,343	3,091	2,457	1.59	71.17	79.49	87.59
	増減	0	△ 130	240	221	1	64	0.15	△ 3.79	2.05	6.06
人文系	24	62	6,685	8,955	8,762	8,069	5,150	1.34	92.09	63.82	77.04
	25	58	6,040	9,116	8,908	7,947	5,145	1.51	89.21	64.74	85.18
	増減	△ 4	△ 645	161	146	△ 122	△ 5	0.17	△ 2.88	0.92	8.14
社会系	24	79	7,510	8,529	8,287	7,157	5,962	1.14	86.36	83.30	79.39
	25	76	6,930	8,454	8,192	7,074	5,896	1.22	86.35	83.35	85.08
	増減	△ 3	△ 580	△ 75	△ 95	△ 83	△ 66	0.08	△ 0.01	0.05	5.69
家政系	24	133	14,125	18,237	17,896	14,868	11,789	1.29	83.08	79.29	83.46
	25	129	13,700	18,686	18,380	14,983	11,921	1.36	81.52	79.56	87.01
	増減	△ 4	△ 425	449	484	115	132	0.07	△ 1.56	0.27	3.55
教育系	24	204	23,625	34,653	34,090	26,856	23,414	1.47	78.78	87.18	99.11
	25	202	23,575	36,321	35,710	27,284	23,973	1.54	76.40	87.86	101.69
	増減	△ 2	△ 50	1,668	1,620	428	559	0.07	△ 2.38	0.68	2.58
芸術系	24	32	3,200	2,925	2,883	2,774	2,369	0.91	96.22	85.40	74.03
	25	30	2,965	2,679	2,645	2,571	2,206	0.90	97.20	85.80	74.40
	増減	△ 2	△ 235	△ 246	△ 238	△ 203	△ 163	△ 0.01	0.98	0.40	0.37
その他	24	51	6,620	9,341	9,185	6,847	5,278	1.41	74.55	77.08	79.73
	25	49	6,370	8,706	8,577	7,047	5,427	1.37	82.16	77.01	85.20
	増減	△ 2	△ 250	△ 635	△ 608	200	149	△ 0.04	7.61	△ 0.07	5.47
合計	24	642	68,899	96,664	94,681	74,918	60,678	1.40	79.13	80.99	88.07
	25	625	66,504	98,066	95,998	75,065	61,284	1.47	78.19	81.64	92.15
	増減	△ 17	△ 2,395	1,402	1,317	147	606	0.07	△ 0.94	0.65	4.08

学科系統別の志願倍率（短期大学）

学科系統別の入学定員充足率（短期大学）

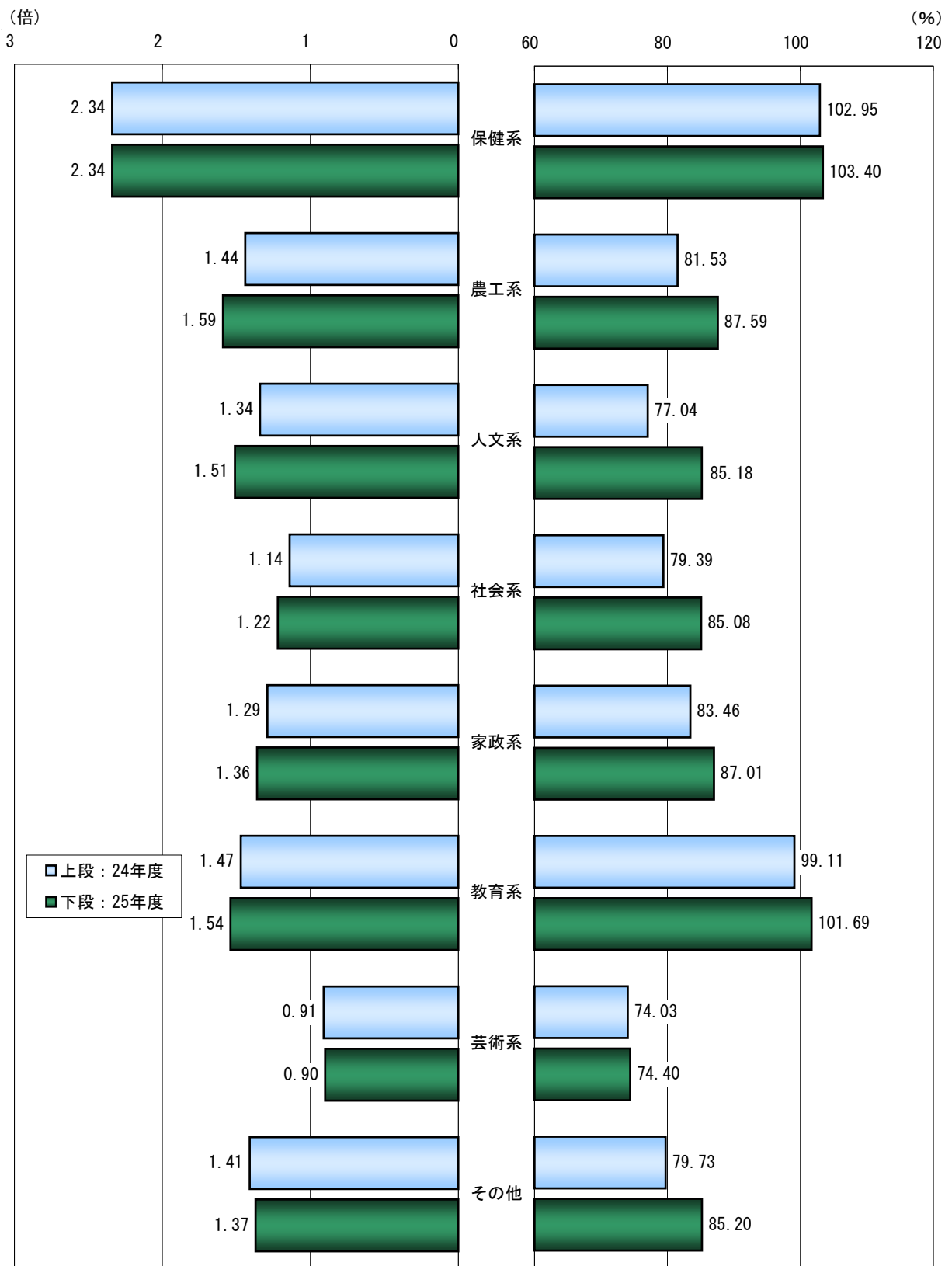

学科系統別の動向 過去5カ年の推移（短期大学）

過去5カ年における学科系統別の学科数、志願倍率、入学定員充足率を下表に示した。

保健系

年 度	21	22	23	24	25
学 科 数	52	52	51	50	50
志願倍率	1.42	1.72	2.23	2.34	2.34
充 足 率	88.74	95.65	101.65	102.95	103.40

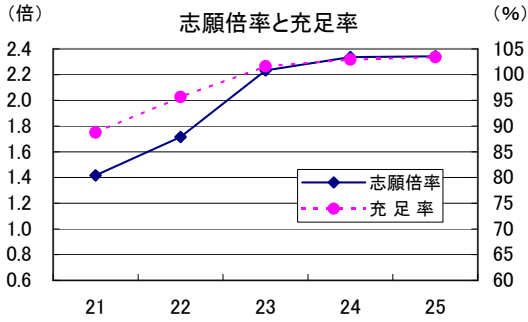

農工系

年 度	21	22	23	24	25
学 科 数	35	34	33	31	31
志願倍率	1.16	1.32	1.35	1.44	1.59
充 足 率	78.44	86.86	81.23	81.53	87.59

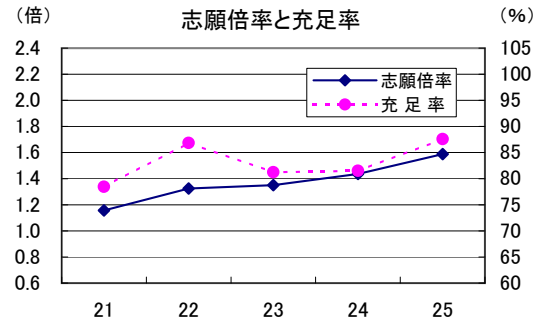

人文系

年 度	21	22	23	24	25
学 科 数	73	69	67	62	58
志願倍率	1.87	1.78	1.55	1.34	1.51
充 足 率	98.21	92.27	82.91	77.04	85.18

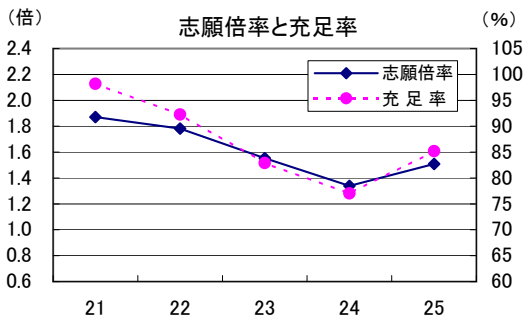

社会系

年 度	21	22	23	24	25
学 科 数	99	91	85	79	76
志願倍率	1.20	1.29	1.19	1.14	1.22
充 足 率	86.41	92.20	84.13	79.39	85.08

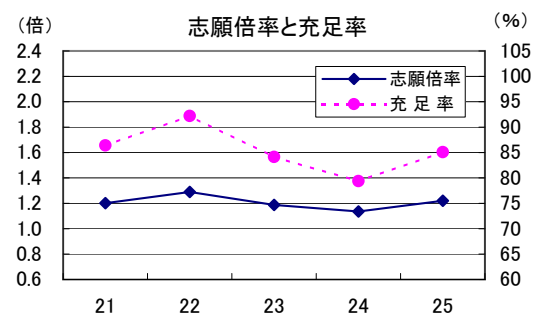

家政系

年 度	21	22	23	24	25
学 科 数	146	142	135	133	129
志願倍率	1.32	1.35	1.31	1.29	1.36
充 足 率	86.94	87.58	84.78	83.46	87.01

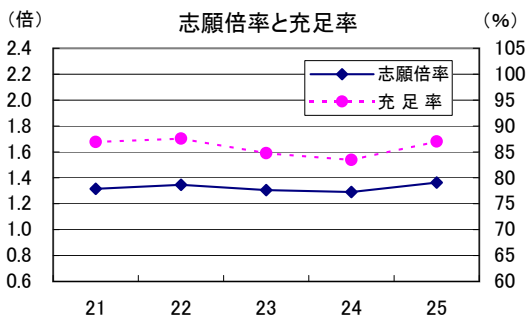

教育系

年 度	21	22	23	24	25
学 科 数	214	209	207	204	202
志願倍率	1.22	1.38	1.50	1.47	1.54
充 足 率	84.25	92.61	99.76	99.11	101.69

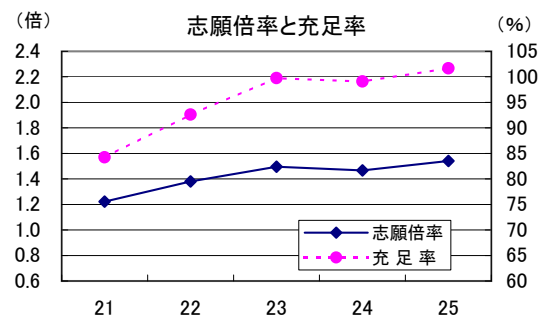

芸術系

年 度	21	22	23	24	25
学 科 数	42	38	35	32	30
志願倍率	1.05	1.06	1.01	0.91	0.90
充 足 率	80.10	82.38	77.39	74.03	74.40

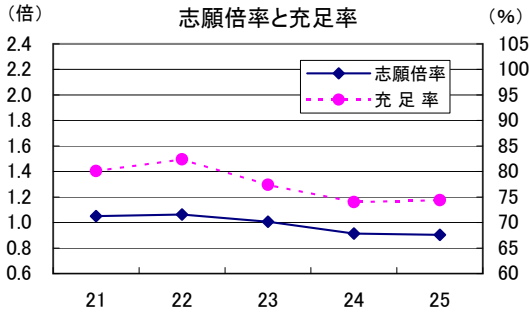

その他

年 度	21	22	23	24	25
学 科 数	59	57	56	51	49
志願倍率	1.37	1.33	1.25	1.41	1.37
充 足 率	93.40	91.88	81.03	79.73	85.20

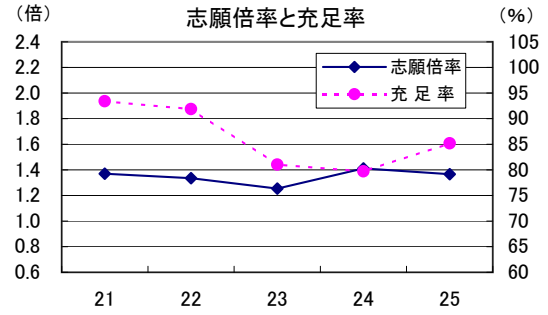

合計

年 度	21	22	23	24	25
学 科 数	720	692	669	642	625
志願倍率	1.32	1.40	1.42	1.40	1.47
充 足 率	87.14	90.87	89.63	88.07	92.15

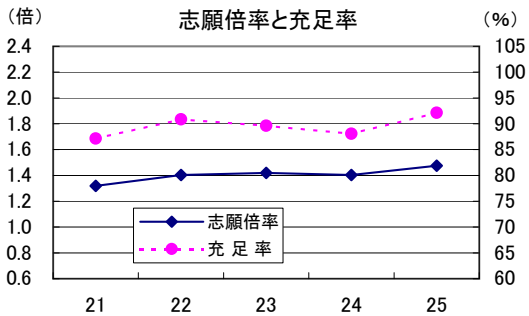

5. 主な学科別の志願者・入学者動向(短期大学)

学科名称の表記は、集計数3以上の学科とし、集計数2以下は「その他」とした。

区 分	集計学科数			入学定員(人)			志願者(人)			入学者数(人)			入学定員充足率(%)			
	学 科 名	24年度	25年度	増減	24年度	25年度	増減	24年度	25年度	増減	24年度	25年度	増減	24年度	25年度	増減
保健系		50	50	0	4,199	4,119	△ 80	9,809	9,649	△ 160	4,323	4,259	△ 64	102.95	103.40	0.45
看護学科		21	20	△ 1	1,750	1,550	△ 200	5,823	4,883	△ 940	1,932	1,701	△ 231	110.40	109.74	△ 0.66
歯科衛生(士)(学)科		9	9	0	820	800	△ 20	1,232	1,427	195	827	858	31	100.85	107.25	6.40
リハビリテーション学科		4	5	1	390	550	160	663	935	272	355	497	142	91.03	90.36	△ 0.67
臨床検査学科		3	3	0	154	154	0	464	640	176	168	186	18	109.09	120.78	11.69
その他		13	13	0	1,085	1,065	△ 20	1,627	1,764	137	1,041	1,017	△ 24	95.94	95.49	△ 0.45
農工系		31	31	0	2,935	2,805	△ 130	4,215	4,455	240	2,393	2,457	64	81.53	87.59	6.06
自動車工業学科		6	6	0	740	710	△ 30	543	572	29	513	534	21	69.32	75.21	5.89
自動車工学科		3	3	0	600	500	△ 100	607	533	△ 74	424	445	21	70.67	89.00	18.33
情報メディア学科		3	3	0	255	255	0	331	361	30	222	238	16	87.06	93.33	6.27
その他		19	19	0	1,340	1,340	0	2,734	2,989	255	1,234	1,240	6	92.09	92.54	0.45
人文系		62	58	△ 4	6,685	6,040	△ 645	8,955	9,116	161	5,150	5,145	△ 5	77.04	85.18	8.14
英語(学)科		8	6	△ 2	1,100	870	△ 230	1,722	1,302	△ 420	982	714	△ 268	89.27	82.07	△ 7.20
英語コミュニケーション学科		8	6	△ 2	590	415	△ 175	1,337	1,002	△ 335	448	332	△ 116	75.93	80.00	4.07
国際コミュニケーション学科		4	5	1	550	580	30	480	560	80	435	506	71	79.09	87.24	8.15
現代コミュニケーション学科		3	4	1	300	450	150	302	670	368	263	474	211	87.67	105.33	17.66
英文学科		4	3	△ 1	465	320	△ 145	567	569	2	323	318	△ 5	69.46	99.38	29.92
国文(学)科		3	3	0	275	225	△ 50	247	226	△ 21	167	142	△ 25	60.73	63.11	2.38
仏教学科		3	3	0	150	130	△ 20	108	150	42	84	130	46	56.00	100.00	44.00
その他		29	28	△ 1	3,255	3,050	△ 205	4,192	4,637	445	2,448	2,529	81	75.21	82.92	7.71
社会系		79	76	△ 3	7,510	6,930	△ 580	8,529	8,454	△ 75	5,962	5,896	△ 66	79.39	85.08	5.69
介護福祉学科		7	7	0	460	460	0	382	434	52	312	377	65	67.83	81.96	14.13
社会福祉学科		6	6	0	540	540	0	828	860	32	473	534	61	87.59	98.89	11.30
経営情報学科		5	4	△ 1	490	410	△ 80	511	493	△ 18	408	424	16	83.27	103.41	20.14
商学科		4	4	0	390	390	0	409	471	62	354	408	54	90.77	104.62	13.85
秘書学科		4	4	0	360	360	0	507	447	△ 60	316	303	△ 13	87.78	84.17	△ 3.61
現代ビジネス学科		3	4	1	420	500	80	678	715	37	352	375	23	83.81	75.00	△ 8.81
人間福祉学科		3	3	0	270	270	0	125	147	22	111	137	26	41.11	50.74	9.63
福祉学科		3	3	0	245	245	0	340	294	△ 46	234	207	△ 27	95.51	84.49	△ 11.02
総合ビジネス学科		3	3	0	335	335	0	255	274	19	240	261	21	71.64	77.91	6.27
その他		41	38	△ 3	4,000	3,420	△ 580	4,494	4,319	△ 175	3,162	2,870	△ 292	79.05	83.92	4.87
家政系		133	129	△ 4	14,125	13,700	△ 425	18,237	18,686	449	11,789	11,921	132	83.46	87.01	3.55
食物栄養学科		36	35	△ 1	3,315	3,250	△ 65	5,369	5,184	△ 185	3,220	3,138	△ 82	97.13	96.55	△ 0.58
生活科学学科		18	18	0	2,020	2,020	0	2,248	2,385	137	1,704	1,748	44	84.36	86.53	2.17
生活学科		12	11	△ 1	1,540	1,330	△ 210	1,559	1,780	221	1,157	1,263	106	75.13	94.96	19.83
生活文化学科		8	8	0	1,090	1,090	0	1,244	1,155	△ 89	990	963	△ 27	90.83	88.35	△ 2.48
ライフデザイン学科		6	6	0	565	530	△ 35	461	459	△ 2	393	377	△ 16	69.56	71.13	1.57
総合生活学科		5	4	△ 1	630	555	△ 75	800	775	△ 25	507	503	△ 4	80.48	90.63	10.15
家政学科		4	4	0	790	760	△ 30	1,046	1,143	97	660	659	△ 1	83.54	86.71	3.17
栄養学科		4	4	0	350	350	0	1,398	1,533	135	365	377	12	104.29	107.71	3.42
生活福祉学科		3	3	0	190	190	0	130	157	27	126	150	24	66.32	78.95	12.63
人間生活学科		3	3	0	210	210	0	266	244	△ 22	234	210	△ 24	111.43	100.00	△ 11.43
人間文化学科		3	3	0	190	190	0	220	196	△ 24	125	109	△ 16	65.79	57.37	△ 8.42
健康栄養学科		3	3	0	260	260	0	174	246	72	163	215	52	62.69	82.69	20.00
その他		28	27	△ 1	2,975	2,965	△ 10	3,322	3,429	107	2,145	2,209	64	72.10	74.50	2.40

区 分	集計学科数			入学定員（人）			志願者（人）			入学者数（人）			入学定員充足率（％）		
	学 科 名	24年度	25年度	増減	24年度	25年度	増減	24年度	25年度	増減	24年度	25年度	増減	24年度	25年度
教育系	204	202	△ 2	23,625	23,575	△ 50	34,653	36,321	1,668	23,414	23,973	559	99.11	101.69	2.58
幼児教育（総合保育）（学）科	66	66	0	7,350	7,390	40	11,029	12,062	1,033	7,442	7,618	176	101.25	103.09	1.84
保育（学）科	63	63	0	7,515	7,545	30	12,140	12,508	368	7,561	7,715	154	100.61	102.25	1.64
こども学科	12	13	1	1,490	1,590	100	1,868	2,184	316	1,451	1,648	197	97.38	103.65	6.27
幼児教育保育（学）科	13	12	△ 1	1,500	1,500	0	1,899	1,822	△ 77	1,394	1,456	62	92.93	97.07	4.14
幼児保育（学）科	12	12	0	1,400	1,400	0	1,815	1,781	△ 34	1,468	1,432	△ 36	104.86	102.29	△ 2.57
児童教育学科	9	9	0	1,365	1,365	0	1,618	1,617	△ 1	1,305	1,343	38	95.60	98.39	2.79
子ども学科	8	8	0	650	650	0	1,214	1,254	40	647	644	△ 3	99.54	99.08	△ 0.46
初等教育学科	4	4	0	550	550	0	821	906	85	593	662	69	107.82	120.36	12.54
その他	17	15	△ 2	1,805	1,585	△ 220	2,249	2,187	△ 62	1,553	1,455	△ 98	86.04	91.80	5.76
芸術系	32	30	△ 2	3,200	2,965	△ 235	2,925	2,679	△ 246	2,369	2,206	△ 163	74.03	74.40	0.37
音楽学科	12	12	0	825	775	△ 50	705	655	△ 50	533	498	△ 35	64.61	64.26	△ 0.35
美術学科	4	4	0	415	415	0	485	458	△ 27	382	364	△ 18	92.05	87.71	△ 4.34
その他	16	14	△ 2	1,960	1,775	△ 185	1,735	1,566	△ 169	1,454	1,344	△ 110	74.18	75.72	1.54
その他	51	49	△ 2	6,620	6,370	△ 250	9,341	8,706	△ 635	5,278	5,427	149	79.73	85.20	5.47
ライフデザイン総合学科	6	6	0	815	815	0	865	863	△ 2	665	654	△ 11	81.60	80.25	△ 1.35
総合文化学科	4	4	0	380	380	0	258	298	40	197	226	29	51.84	59.47	7.63
キャリアデザイン学科	3	4	1	380	460	80	346	357	11	259	256	△ 3	68.16	55.65	△ 12.51
こども教育学科	3	3	0	490	490	0	829	578	△ 251	370	380	10	75.51	77.55	2.04
現代教養学科	3	3	0	705	635	△ 70	2,710	2,270	△ 440	698	725	27	99.01	114.17	15.16
その他	32	29	△ 3	3,850	3,590	△ 260	4,333	4,340	7	3,089	3,186	97	80.23	88.75	8.52
合 計	642	625	△ 17	68,899	66,504	△ 2,395	96,664	98,066	1,402	60,678	61,284	606	88.07	92.15	4.08

学科系統区分

保健系	医療衛生／医療秘書／医療保育／看護／健康生活／口腔保健／歯科衛生（士）／歯科技工／歯科技工士／第二看護／人間健康／放射線技術／保健／ライフケア／リハビリテーション／臨床検査
農工系	園芸／環境農／環境緑地／機械工／建築・生活デザイン学科／国際自動車工／自動車工／自動車工業／醸造／情報処理／情報処理工／情報メディア／生命・物質化学科／生物資源／生物生産技術／地域総合科学／電気電子（工）／包装食品工／モータースポーツエンジニアリング／ものづくり・サイエンス総合学科／ものづくり創造工学科／緑地環境
人文系	英語／英語英文／英語キャリア／英語コミュニケーション／英語キャリア・コミュニケーション／英文／英米語／英米文化／キャリア英語／キャリアコミュニケーション／言語コミュニケーション／言語文化／現代コミュニケーション／国際コミュニケーション／国際文化／国文／ことばの芸術／コミュニティ文化／実践コミュニケーション／禅・人間／総合教養／創造文化／日本語コミュニケーション／日本語日本文／日本語表現／日本語文化／日本史／日本文化／人間関係／表現／表現文化／仏教／文／文化／文化コミュニケーション／文化表現／歴史文化
社会系	医療介護福祉／運輸／オフィス人材育成／介護福祉／観光／経営／経営会計／経営経済／経営実務／経営情報／経営総合／経営福祉／経済／健康スポーツコミュニケーション／健康福祉／現代介護福祉／現代タウンビジネス／現代ビジネス／子ども福祉／児童福祉／社会福祉／商／商経／情報ビジネス／総合ビジネス／地域創造／人間介護福祉／人間健康福祉／人間コミュニティ／人間福祉／能率／ビジネスキャリア／ビジネス教養／ビジネス（・）コミュニケーション／ビジネス実務／ビジネス社会／ビジネス情報／秘書／福祉／法／保健福祉／メディア・プロモーション
家政系	栄養／栄養健康／家政／環境文化／健康栄養／現代生活／コミュニティ生活／食生活／食物／食物栄養／製菓／生活／生活科学／生活環境／生活コミュニケーション／生活実践／生活総合／生活造形／生活ナビゲーション／生活福祉／生活福祉情報／生活プロデュース／生活文化／生活未来／総合生活／総合生活キャリア／総合生活デザイン／調理製菓／人間健康／人間生活／人間文化／ファッション総合／服飾／服飾芸術／服装／フードデザイン／ヘルスケア栄養／ライフデザイン／ライフプランニング総合
教育系	健康（・）スポーツ／現代幼児／こども／子ども／子ども教育／子ども健康／こども保育／コミュニティ子ども／児童教育／児童総合／初等教育／体育／地域こども／地域保育／人間教育／人間発達／保育／保育創造／保健体育／幼児教育（総合保育）／幼児教育保育／幼児・児童教育／幼児保育
芸術系	アート・デザイン／音楽／音楽総合／芸術／芸術教養／芸術表現／生活芸術／生活デザイン／造形／造形芸術／デザイン美術／美術／表現芸術／美容生活文化／美容総合／美容ファッションビジネス／メディア・芸術
その他	キャリア・コミュニケーション／キャリア育成／キャリア開発／キャリア開発総合／キャリア教養／キャリア創造／キャリアデザイン／キャリアプランニング／教養／言語文化情報／現代教養／現代総合／国際教養／国際文化交流／こども教育／こども健康／コミュニティ総合／情報文化／生活創造／生活デザイン総合／総合キャリア教育／総合コミュニケーション／総合人間／総合文化／地域総合文化／人間総合／ビジネス／ビジネス総合／ビジネスライフ／文化芸術／文化創造／保育福祉／ライフデザイン総合

※この区分は、『今日の私学財政』によるものである。（50音順）

VI 入学定員充足率等の推移（短期大学）

年度	集計 学校数	入学定員 A	志願者数 B	受験者数 C	合格者数 D	入学者数 E	推薦者数 F	志願倍率 B/A	受験率 C/B	合格率 D/C	歩留率 E/D	推薦 割合 F/E	入学定員 充足率 E/A
	校	人	人	人	人	人	人	倍	%	%	%	%	%
元年度	477	162,120	692,196	656,075	284,076	217,909	103,604	4.27	94.78	43.30	76.71	47.54	134.41
2年度	483	167,000	778,106	736,282	292,385	217,902	112,916	4.66	94.62	39.71	74.53	51.82	130.48
3年度	486	182,665	846,062	798,144	319,833	232,238	118,314	4.63	94.34	40.07	72.61	50.95	127.14
4年度	492	188,105	871,372	820,493	338,740	238,100	123,302	4.63	94.16	41.28	70.29	51.79	126.58
5年度	494	188,090	825,683	774,640	343,425	238,463	137,110	4.39	93.82	44.33	69.44	57.50	126.78
6年度	493	185,600	723,255	678,067	336,196	229,257	133,273	3.90	93.75	49.58	68.19	58.13	123.52
7年度	491	183,335	626,020	588,195	329,941	218,288	126,626	3.41	93.96	56.09	66.16	58.01	119.07
8年度	491	180,635	549,768	521,760	316,953	206,783	121,496	3.04	94.91	60.75	65.24	58.76	114.48
9年度	493	178,345	465,518	443,741	291,223	194,333	120,767	2.61	95.32	65.63	66.73	62.14	108.96
10年度	486	172,690	393,053	375,135	258,410	179,207	116,819	2.28	95.44	68.88	69.35	65.19	103.77
11年度	469	164,985	321,112	308,034	220,223	157,279	105,145	1.95	95.93	71.49	71.42	66.85	95.33
12年度	460	141,659	241,221	232,712	172,071	130,731	93,483	1.70	96.47	73.94	75.98	71.51	92.29
13年度	449	131,357	211,032	204,950	151,956	120,345	82,885	1.61	97.12	74.14	79.20	68.87	91.62
14年度	435	117,560	197,041	191,432	138,169	112,336	75,888	1.68	97.15	72.18	81.30	67.55	95.56
15年度	416	108,199	189,384	184,162	128,399	104,876	69,997	1.75	97.24	69.72	81.68	66.74	96.93
16年度	400	99,086	191,271	186,563	124,764	99,320	68,855	1.93	97.54	66.87	79.61	69.33	100.24
17年度	383	94,216	173,929	169,553	117,979	93,739	65,782	1.85	97.48	69.58	79.45	70.18	99.49
18年度	373	91,461	153,795	149,959	110,362	86,062	62,406	1.68	97.51	73.59	77.98	72.51	94.10
19年度	365	87,792	131,690	128,778	102,453	79,921	58,138	1.50	97.79	79.56	78.01	72.74	91.03
20年度	360	83,102	115,545	113,133	92,355	72,740	53,535	1.39	97.91	81.63	78.76	73.60	87.53
21年度	356	79,267	104,567	102,520	85,911	69,075	49,133	1.32	98.04	83.80	80.40	71.13	87.14
22年度	344	75,166	105,458	103,552	84,222	68,305	47,242	1.40	98.19	81.33	81.10	69.16	90.87
23年度	338	72,369	102,701	100,580	79,858	64,862	45,792	1.42	97.93	79.40	81.22	70.60	89.63
24年度	330	68,899	96,664	94,681	74,918	60,678	42,724	1.40	97.95	79.13	80.99	70.41	88.07
25年度	323	66,504	98,066	95,998	75,065	61,284	43,534	1.47	97.89	78.19	81.64	71.04	92.15

入学定員充足率の分布推移（短期大学）

（単位：学校数）

入学定員充足率の区分	元年度	2年度	3年度	4年度	5年度	6年度	7年度	8年度	9年度	10年度	11年度	12年度	13年度	14年度	15年度	16年度	17年度	18年度	19年度	20年度	21年度	22年度	23年度	24年度	25年度
150%以上	96	93	81	71	67	48	30	14	10	9	6	4	5	5	4	4	3	3	2	1	0	0	0	0	0
140%以上 150%未満	52	56	54	48	58	48	27	27	22	22	12	10	14	18	16	10	5	4	0	0	1	0	0	0	1
130%以上 140%未満	71	89	79	93	85	62	62	43	30	28	18	18	24	29	21	15	17	5	6	7	4	2	0	0	1
120%以上 130%未満	105	114	104	118	140	130	126	104	90	67	49	43	36	38	46	60	48	28	18	17	8	16	10	16	15
110%以上 120%未満	82	73	99	99	85	121	123	133	104	87	77	62	69	70	65	80	72	58	46	47	35	50	39	28	47
100%以上 110%未満	39	40	56	52	44	66	65	84	98	92	69	56	56	66	74	67	79	81	66	46	63	61	64	56	62
90%以上 100%未満	12	9	9	6	9	9	34	41	54	57	53	79	49	41	39	42	51	56	59	50	47	52	59	56	57
80%以上 90%未満	5	4	2	1	3	3	17	22	25	45	48	37	44	36	40	37	28	40	56	58	44	51	62	53	56
70%以上 80%未満	7	2	0	1	1	4	3	13	23	23	49	48	37	37	24	20	28	40	41	37	53	43	43	57	37
60%以上 70%未満	4	1	0	2	1	1	0	4	19	26	37	38	37	40	36	30	16	23	37	42	42	35	31	30	23
50%以上 60%未満	1	1	2	0	1	0	2	3	6	15	23	24	30	17	20	15	20	17	15	25	31	18	14	18	13
40%以上 50%未満	0	1	0	0	0	0	2	1	10	11	13	24	27	14	10	8	5	8	7	16	19	9	9	8	4
30%以上 40%未満	2	0	0	0	0	1	0	1	2	1	9	11	12	10	11	6	5	3	8	8	5	5	4	5	4
20%以上 30%未満	1	0	0	0	0	0	0	1	0	3	5	5	4	9	4	3	6	5	2	5	4	2	3	3	2
20%未満	0	0	0	1	0	0	0	0	0	0	1	1	5	5	6	3	0	2	2	1	0	0	0	0	1
合計	477	483	486	492	494	493	491	491	493	486	469	460	449	435	416	400	383	373	365	360	356	344	338	330	323

対前年度学校別入学定員充足率比較表(短期大学)

前年度と今年度で学校がどの入学定員充足率に分布しているかをエリア別(右ページ上の比較表参照)に表している。

1. 前年度に入学定員を充足していた短期大学

エリア	内 容	学校数	割合
①	2ヵ年とも入学定員を充足しており 今年度の区分は更に上昇	29 (14)	29.6% (12.6%)
②	2ヵ年とも入学定員を充足しており 区分は変動なし	37 (45)	37.8% (40.5%)
③	2ヵ年とも入学定員を充足しているが 今年度の区分は下降	12 (16)	12.2% (14.4%)
④	前年度は入学定員を充足していたが 今年度の区分は下降して 入学定員未充足	20 (36)	20.4% (32.5%)
合 計		98 (111)	100.0% (100.0%)

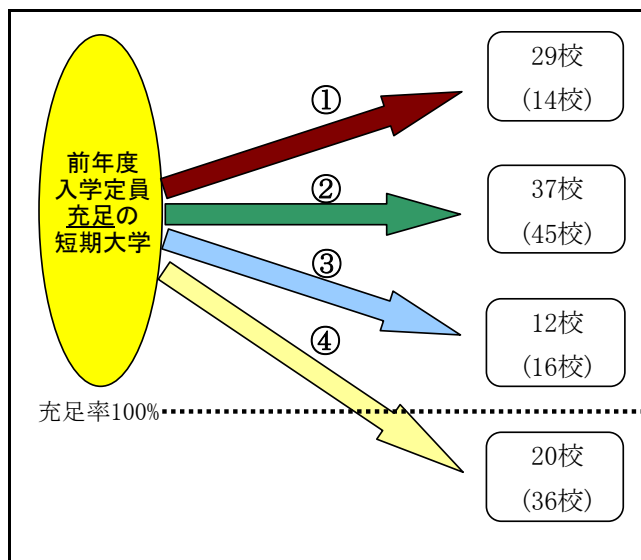

※上記区分は入学定員充足率を100%から上下に10%きざみにしたもの。()内は23→24年度の移動状況。

2. 前年度に入学定員未充足であった短期大学

エリア	内 容	学校数	割合
⑤	前年度は入学定員未充足であったが 今年度の区分は上昇して 入学定員を充足	48 (25)	21.3% (11.4%)
⑥	2ヵ年とも入学定員未充足だが 今年度の区分は上昇	77 (46)	34.2% (21.0%)
⑦	2ヵ年とも入学定員未充足で 区分は変動なし	58 (72)	25.8% (32.9%)
⑧	2ヵ年とも入学定員未充足で 今年度の区分は更に下降	42 (76)	18.7% (34.7%)
合 計		225 (219)	100.0% (100.0%)

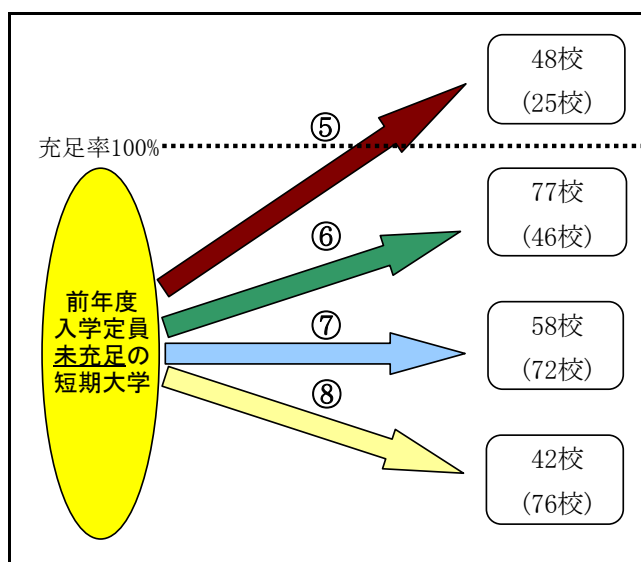

※上記区分は入学定員充足率を100%から上下に10%きざみにしたもの。()内は23→24年度の移動状況。

学校別入学定員充足率比較表（短期大学）

学校別入学定員充足率比較表をエリア別に集計した結果は、左のページのとおりである。

(単位：学校数)

区 分		25年度の入学定員充足率														計
		150%以上	140%以上 150%未満	130%以上 140%未満	120%以上 130%未満	110%以上 120%未満	100%以上 110%未満	90%以上 100%未満	80%以上 90%未満	70%以上 80%未満	60%以上 70%未満	50%以上 60%未満	40%以上 50%未満	30%以上 40%未満	20%以上 30%未満	
24年度の入学定員充足率	150%以上															98
	140%以上150%未満															
	130%以上140%未満															
	120%以上130%未満															
	110%以上120%未満															
	100%以上110%未満															
	90%以上100%未満															
	80%以上90%未満															
	70%以上80%未満															
	60%以上70%未満															
	50%以上60%未満															
	40%以上50%未満															
	30%以上40%未満															
	20%以上30%未満															
20%未満																
計	126							197							323	

(単位：学校数)

区 分		25年度の入学定員充足率														計	
		150%以上	140%以上 150%未満	130%以上 140%未満	120%以上 130%未満	110%以上 120%未満	100%以上 110%未満	90%以上 100%未満	80%以上 90%未満	70%以上 80%未満	60%以上 70%未満	50%以上 60%未満	40%以上 50%未満	30%以上 40%未満	20%以上 30%未満		20%未満
24年度の入学定員充足率	150%以上	0															0
	140%以上150%未満		0														0
	130%以上140%未満			0													0
	120%以上130%未満				7	2	4	1									14
	110%以上120%未満		1		2	11	6	5	2		1						28
	100%以上110%未満			1	5	20	19	8	3								56
	90%以上100%未満					6	22	14	9	4	1						56
	80%以上90%未満				1	4	6	18	14	6	3						52
	70%以上80%未満					3	4	8	19	14	6	3					57
	60%以上70%未満					1	1	3	6	7	7	3	1				29
	50%以上60%未満								2	5	4	5	2				18
	40%以上50%未満									1		1	1	2			5
	30%以上40%未満										1		1	2	1		5
	20%以上30%未満											1		1	1		3
20%未満															0	0	
計	0	1	1	15	47	62	57	56	37	23	13	4	4	2	1	323	

(注) 25年度新設、募集停止等による集計除外校を除く。

表の見方：24年度と25年度で、学校がどの入学定員充足率に分布しているかを表している。例えば24年度「100%以上110%未満」の学校56校のうち、25年度では前年度と同じ「100%以上110%未満」が19校、「90%以上100%未満」が8校、「80%以上90%未満」が3校となる。

VII 大学院の概況

1. 志願者等の増減状況

(1) 修士課程及び博士前期課程、専門職学位課程

25年度		24年度		増減	
集計学校数	438校	434校	4校		
入学定員	42,229人	41,866人	363人 (0.9%)		
志願者	54,736人	59,062人	△ 4,326人 (△ 7.3%)		
受験者	52,516人	56,440人	△ 3,924人 (△ 7.0%)		
合格者	36,593人	38,290人	△ 1,697人 (△ 4.4%)		
入学者	31,003人	32,143人	△ 1,140人 (△ 3.5%)		
志願倍率	1.30倍	1.41倍	△ 0.11ポイント		
合格率	69.68%	67.84%	1.84ポイント		
歩留率	84.72%	83.95%	0.77ポイント		
入学定員充足率	73.42%	76.78%	△ 3.36ポイント		

(2) 博士後期課程及び博士課程

25年度		24年度		増減	
集計学校数	304校	302校	2校		
入学定員	8,235人	8,132人	103人 (1.3%)		
志願者	5,386人	5,401人	△ 15人 (△ 0.3%)		
受験者	5,300人	5,305人	△ 5人 (△ 0.1%)		
合格者	4,601人	4,589人	12人 (0.3%)		
入学者	4,423人	4,413人	10人 (0.2%)		
志願倍率	0.65倍	0.66倍	△ 0.01ポイント		
合格率	86.81%	86.50%	0.31ポイント		
歩留率	96.13%	96.16%	△ 0.03ポイント		
入学定員充足率	53.71%	54.27%	△ 0.56ポイント		

志願倍率=志願者÷入学定員, 合格率=合格者÷受験者, 歩留率=入学者÷合格者, 入学定員充足率=入学者÷入学定員

《今年度の特徴》

- 修士課程及び博士前期課程、専門職学位課程は入学者数が1,140人減少して31,003人となった。
- 博士後期課程及び博士課程は入学者数が10人増加して4,423人となった。
- 法科大学院は入学者数が333人減少して1,504人となった。
- 専門職大学院は入学者数が72人増加して2,893人となった。

(参考)

法科大学院の状況

25年度		24年度		増減	
集計学校数	44校	48校	△	4校	
入学定員	2,813人	3,011人	△	198人 (△ 6.6%)	
志願者	8,578人	11,404人	△	2,826人 (△ 24.8%)	
受験者	7,900人	10,512人	△	2,612人 (△ 24.8%)	
合格者	3,514人	4,217人	△	703人 (△ 16.7%)	
入学者	1,504人	1,837人	△	333人 (△ 18.1%)	
志願倍率	3.05倍	3.79倍	△	0.74ポイント	
合格率	44.48%	40.12%		4.36ポイント	
歩留率	42.80%	43.56%	△	0.76ポイント	
入学定員充足率	53.47%	61.01%	△	7.54ポイント	

専門職大学院（法科大学院を除く）の状況

25年度		24年度		増減	
集計学校数	48 <small>研究科</small>	48 <small>研究科</small>		0 <small>研究科</small>	
入学定員	3,383人	3,258人		125人 (3.8%)	
志願者	4,478人	4,560人	△	82人 (△ 1.8%)	
受験者	4,360人	4,452人	△	92人 (△ 2.1%)	
合格者	3,286人	3,241人		45人 (1.4%)	
入学者	2,893人	2,821人		72人 (2.6%)	
志願倍率	1.32倍	1.40倍	△	0.08ポイント	
合格率	75.37%	72.80%		2.57ポイント	
歩留率	88.04%	87.04%		1.00ポイント	
入学定員充足率	85.52%	86.59%	△	1.07ポイント	

志願倍率=志願者÷入学定員, 合格率=合格者÷受験者, 歩留率=入学者÷合格者, 入学定員充足率=入学者÷入学定員

○法科大学院に区分した研究科

実務法学/司法/法学/法曹実務/法曹養成/法務/法務職

○専門職大学院（法科大学院を除く）に区分した研究科

イノベーション/イノベーション・マネジメント/応用情報技術/会計/会計専門職/会計ファイナンス/会計プロフェッション/ガバナンス/技術経営/教育学/教職/組込み技術/グローバル・ビジネス/経営/経営管理/経営戦略/工学マネジメント/公衆衛生学/公共経営/国際会計/国際マネジメント/事業構想/事業創造/社会科学/商学/情報技術/助産/初等教育高度実践/心理学/心理科学/政治学/戦略経営/総合政策/知的財産/人間科学/ビジネス/ビューティビジネス/ファイナンス/ファッションビジネス/福祉マネジメント/臨床心理学

2. 研究科系統別の動向(大学院)

(1) 修士課程及び博士前期課程、専門職学位課程

全研究科を『今日の私学財政』の系統別に区分した(研究科系統区分については、1ページ及び59ページを参照)。

区分	年度	集計 研究科数	入学定員 A	志願者 B	受験者 C	合格者 D	入学者 E	志願倍率 B/A	合格率 D/C	歩留率 E/D	入学定員 充足率 E/A
		研究科	人	人	人	人	人	倍	%	%	%
医学	24	9	119	123	121	99	94	1.03	81.82	94.95	78.99
	25	11	134	140	139	117	114	1.04	84.17	97.44	85.07
	増減	2	15	17	18	18	20	0.01	2.35	2.49	6.08
薬学	24	22	357	398	389	364	313	1.11	93.57	85.99	87.68
	25	23	364	359	357	323	299	0.99	90.48	92.57	82.14
	増減	1	7	△ 39	△ 32	△ 41	△ 14	△ 0.12	△ 3.09	6.58	△ 5.54
保健系	24	80	1,529	1,635	1,596	1,421	1,332	1.07	89.04	93.74	87.12
	25	86	1,587	1,744	1,711	1,457	1,353	1.10	85.15	92.86	85.26
	増減	6	58	109	115	36	21	0.03	△ 3.89	△ 0.88	△ 1.86
理・工学系	24	137	12,611	15,283	14,941	12,770	11,684	1.21	85.47	91.50	92.65
	25	136	12,872	14,790	14,470	12,412	11,328	1.15	85.78	91.27	88.00
	増減	△ 1	261	△ 493	△ 471	△ 358	△ 356	△ 0.06	0.31	△ 0.23	△ 4.65
農学系	24	17	638	958	940	788	708	1.50	83.83	89.85	110.97
	25	17	638	792	774	668	601	1.24	86.30	89.97	94.20
	増減	0	0	△ 166	△ 166	△ 120	△ 107	△ 0.26	2.47	0.12	△ 16.77
人文科学系	24	178	5,256	6,616	6,242	3,577	3,156	1.26	57.31	88.23	60.05
	25	177	5,220	5,932	5,603	3,325	2,912	1.14	59.34	87.58	55.79
	増減	△ 1	△ 36	△ 684	△ 639	△ 252	△ 244	△ 0.12	2.03	△ 0.65	△ 4.26
社会科学系	24	424	13,626	24,194	22,674	12,474	8,863	1.78	55.01	71.05	65.04
	25	417	13,464	20,965	19,752	11,489	8,407	1.56	58.17	73.17	62.44
	増減	△ 7	△ 162	△ 3,229	△ 2,922	△ 985	△ 456	△ 0.22	3.16	2.12	△ 2.60
家政学	24	30	514	366	349	278	244	0.71	79.66	87.77	47.47
	25	32	537	358	344	267	248	0.67	77.62	92.88	46.18
	増減	2	23	△ 8	△ 5	△ 11	4	△ 0.04	△ 2.04	5.11	△ 1.29
教育学	24	30	716	932	902	560	498	1.30	62.08	88.93	69.55
	25	30	716	984	948	624	561	1.37	65.82	89.90	78.35
	増減	0	0	52	46	64	63	0.07	3.74	0.97	8.80
体育学	24	3	47	103	103	76	72	2.19	73.79	94.74	153.19
	25	3	47	117	116	87	82	2.49	75.00	94.25	174.47
	増減	0	0	14	13	11	10	0.30	1.21	△ 0.49	21.28
芸術系	24	41	1,192	1,705	1,654	1,233	1,142	1.43	74.55	92.62	95.81
	25	41	1,189	1,704	1,643	1,181	1,102	1.43	71.88	93.31	92.68
	増減	0	△ 3	△ 1	△ 11	△ 52	△ 40	0.00	△ 2.67	0.69	△ 3.13
その他	24	188	5,261	6,749	6,529	4,650	4,037	1.28	71.22	86.82	76.73
	25	192	5,461	6,851	6,659	4,643	3,996	1.25	69.73	86.07	73.17
	増減	4	200	102	130	△ 7	△ 41	△ 0.03	△ 1.49	△ 0.75	△ 3.56
合計	24	1,159	41,866	59,062	56,440	38,290	32,143	1.41	67.84	83.95	76.78
	25	1,165	42,229	54,736	52,516	36,593	31,003	1.30	69.68	84.72	73.42
	増減	6	363	△ 4,326	△ 3,924	△ 1,697	△ 1,140	△ 0.11	1.84	0.77	△ 3.36

(2) 博士後期課程及び博士課程

全研究科を『今日の私学財政』の系統別に区分した(研究科系統区分については、1ページ及び59ページを参照)。

区 分	年 度	集計 研究科数	入学定員 A	志願者 B	受験者 C	合格者 D	入学者 E	志願倍率 B/A	合格率 D/C	歩留率 E/D	入学定員 充足率 E/A
		研究科	人	人	人	人	人	倍	%	%	%
医学	24	28	1,383	1,046	1,039	989	975	0.76	95.19	98.58	70.50
	25	28	1,410	1,129	1,122	1,087	1,071	0.80	96.88	98.53	75.96
	増減	0	27	83	83	98	96	0.04	1.69	△ 0.05	5.46
歯学	24	17	358	383	381	376	369	1.07	98.69	98.14	103.07
	25	17	358	338	334	326	317	0.94	97.60	97.24	88.55
	増減	0	0	△ 45	△ 47	△ 50	△ 52	△ 0.13	△ 1.09	△ 0.90	△ 14.52
薬学	24	42	224	226	223	221	210	1.01	99.10	95.02	93.75
	25	45	226	216	215	211	199	0.96	98.14	94.31	88.05
	増減	3	2	△ 10	△ 8	△ 10	△ 11	△ 0.05	△ 0.96	△ 0.71	△ 5.70
保健系	24	41	278	243	242	225	223	0.87	92.98	99.11	80.22
	25	44	287	272	271	237	234	0.95	87.45	98.73	81.53
	増減	3	9	29	29	12	11	0.08	△ 5.53	△ 0.38	1.31
理・工学系	24	118	1,797	798	787	762	727	0.44	96.82	95.41	40.46
	25	118	1,823	766	763	737	704	0.42	96.59	95.52	38.62
	増減	0	26	△ 32	△ 24	△ 25	△ 23	△ 0.02	△ 0.23	0.11	△ 1.84
農学系	24	17	188	126	125	119	113	0.67	95.20	94.96	60.11
	25	17	188	119	118	115	109	0.63	97.46	94.78	57.98
	増減	0	0	△ 7	△ 7	△ 4	△ 4	△ 0.04	2.26	△ 0.18	△ 2.13
人文科学系	24	126	1,328	792	758	607	581	0.60	80.08	95.72	43.75
	25	125	1,325	837	800	627	604	0.63	78.38	96.33	45.58
	増減	△ 1	△ 3	45	42	20	23	0.03	△ 1.70	0.61	1.83
社会科学系	24	241	1,496	889	869	601	573	0.59	69.16	95.34	38.30
	25	247	1,527	820	803	560	538	0.54	69.74	96.07	35.23
	増減	6	31	△ 69	△ 66	△ 41	△ 35	△ 0.05	0.58	0.73	△ 3.07
家政学	24	17	62	27	26	23	23	0.44	88.46	100.00	37.10
	25	16	59	28	28	26	26	0.47	92.86	100.00	44.07
	増減	△ 1	△ 3	1	2	3	3	0.03	4.40	0.00	6.97
教育学	24	13	96	128	125	83	80	1.33	66.40	96.39	83.33
	25	13	96	132	130	82	76	1.38	63.08	92.68	79.17
	増減	0	0	4	5	△ 1	△ 4	0.05	△ 3.32	△ 3.71	△ 4.16
芸術系	24	19	109	95	92	62	56	0.87	67.39	90.32	51.38
	25	19	109	83	81	63	62	0.76	77.78	98.41	56.88
	増減	0	0	△ 12	△ 11	1	6	△ 0.11	10.39	8.09	5.50
その他	24	106	813	648	638	521	483	0.80	81.66	92.71	59.41
	25	108	827	646	635	530	483	0.78	83.46	91.13	58.40
	増減	2	14	△ 2	△ 3	9	0	△ 0.02	1.80	△ 1.58	△ 1.01
合 計	24	785	8,132	5,401	5,305	4,589	4,413	0.66	86.50	96.16	54.27
	25	797	8,235	5,386	5,300	4,601	4,423	0.65	86.81	96.13	53.71
	増減	12	103	△ 15	△ 5	12	10	△ 0.01	0.31	△ 0.03	△ 0.56

3. 主な研究科別の志願者・入学者動向(大学院)

(1) 修士課程及び博士前期課程、専門職学位課程

研究科名称の表記は、集計数3以上の研究科とし、集計数2以下は「その他」とした。

区分 研究科名	集計研究科数			入学定員(人)			志願者(人)			入学者数(人)			入学定員充足率(%)		
	24年度	25年度	増減	24年度	25年度	増減	24年度	25年度	増減	24年度	25年度	増減	24年度	25年度	増減
医学	9	11	2	119	134	15	123	140	17	94	114	20	78.99	85.07	6.08
薬学	22	23	1	357	364	7	398	359	△ 39	313	299	△ 14	87.68	82.14	△ 5.54
保健系	80	86	6	1,529	1,587	58	1,635	1,744	109	1,332	1,353	21	87.12	85.26	△ 1.86
看護学研究科(修士)	28	33	5	354	395	41	378	477	99	290	363	73	81.92	91.90	9.98
保健医療学研究科(修士)	4	6	2	31	42	11	39	61	22	35	50	15	112.90	119.05	6.15
医療(・)福祉(学)研究科(修士)	4	4	0	269	269	0	329	333	4	272	255	△ 17	101.12	94.80	△ 6.32
栄養学研究科(修士)	3	3	0	34	34	0	23	25	2	19	22	3	55.88	64.71	8.83
栄養科学研究科(修士)	3	3	0	17	17	0	19	16	△ 3	15	12	△ 3	88.24	70.59	△ 17.65
生命科学研究科(修士)	3	3	0	230	235	5	293	263	△ 30	232	200	△ 32	100.87	85.11	△ 15.76
保健科学研究科(修士)	3	3	0	22	22	0	17	19	2	16	19	3	72.73	86.36	13.63
その他	32	31	△ 1	572	573	1	537	550	13	453	432	△ 21	79.20	75.39	△ 3.81
理・工学系	137	136	△ 1	12,611	12,872	261	15,283	14,790	△ 493	11,684	11,328	△ 356	92.65	88.00	△ 4.65
工学研究科(修士)	53	52	△ 1	3,849	3,706	△ 143	4,112	3,634	△ 478	3,230	2,821	△ 409	83.92	76.12	△ 7.80
理工学研究科(修士)	23	25	2	4,627	5,115	488	6,499	6,481	△ 18	4,934	4,936	2	106.63	96.50	△ 10.13
理学研究科(修士)	13	13	0	576	578	2	880	774	△ 106	558	531	△ 27	96.88	91.87	△ 5.01
情報科学研究科(修士)	5	5	0	190	190	0	143	73	△ 70	109	59	△ 50	57.37	31.05	△ 26.32
情報学研究科(修士)	3	3	0	19	19	0	10	17	7	6	9	3	31.58	47.37	15.79
その他	40	38	△ 2	3,350	3,264	△ 86	3,639	3,811	172	2,847	2,972	125	84.99	91.05	6.06
農学系	17	17	0	638	638	0	958	792	△ 166	708	601	△ 107	110.97	94.20	△ 16.77
農学研究科(修士)	6	6	0	361	361	0	529	481	△ 48	402	378	△ 24	111.36	104.71	△ 6.65
その他	11	11	0	277	277	0	429	311	△ 118	306	223	△ 83	110.47	80.51	△ 29.96
人文科学系	178	177	△ 1	5,256	5,220	△ 36	6,616	5,932	△ 684	3,156	2,912	△ 244	60.05	55.79	△ 4.26
文学研究科(修士)	73	72	△ 1	2,985	2,945	△ 40	3,050	2,771	△ 279	1,643	1,534	△ 109	55.04	52.09	△ 2.95
人文科学研究科(修士)	21	20	△ 1	676	675	△ 1	927	840	△ 87	412	375	△ 37	60.95	55.56	△ 5.39
心理学研究科(修士)	17	17	0	400	394	△ 6	987	859	△ 128	292	283	△ 9	73.00	71.83	△ 1.17
外国語(学)研究科(修士)	10	11	1	193	203	10	229	251	22	133	132	△ 1	68.91	65.02	△ 3.89
神学研究科(修士)	6	6	0	105	105	0	93	94	1	73	77	4	69.52	73.33	3.81
人文学研究科(修士)	6	6	0	90	80	△ 10	110	78	△ 32	43	33	△ 10	47.78	41.25	△ 6.53
言語文化研究科(修士)	5	5	0	129	129	0	209	226	17	102	110	8	79.07	85.27	6.20
心理科学研究科(修士・専門職)	4	4	0	68	68	0	141	110	△ 31	45	47	2	66.18	69.12	2.94
人間発達学研究科(修士)	3	3	0	20	20	0	9	4	△ 5	9	4	△ 5	45.00	20.00	△ 25.00
その他	33	33	0	590	601	11	861	699	△ 162	404	317	△ 87	68.47	52.75	△ 15.72
社会科学系	424	417	△ 7	13,626	13,464	△ 162	24,194	20,965	△ 3,229	8,863	8,407	△ 456	65.04	62.44	△ 2.60
経済(学)研究科(修士)	72	72	0	1,425	1,430	5	1,647	1,530	△ 117	819	790	△ 29	57.47	55.24	△ 2.23
法学研究科(修士)	57	57	0	1,613	1,613	0	1,991	1,774	△ 217	784	742	△ 42	48.61	46.00	△ 2.61
経営学研究科(修士)	47	47	0	950	930	△ 20	1,354	1,268	△ 86	682	616	△ 66	71.79	66.24	△ 5.55
法務研究科(専門職)	39	37	△ 2	2,480	2,357	△ 123	9,840	7,503	△ 2,337	1,596	1,325	△ 271	64.35	56.22	△ 8.13
商学研究科(修士・専門職)	23	23	0	935	935	0	1,755	1,944	189	717	657	△ 60	76.68	70.27	△ 6.41
社会学研究科(修士)	19	19	0	356	356	0	418	399	△ 19	194	183	△ 11	54.49	51.40	△ 3.09
社会福祉学研究科(修士)	15	14	△ 1	194	169	△ 25	203	162	△ 41	90	85	△ 5	46.39	50.30	3.91
経営情報学研究科(修士)	10	10	0	215	215	0	187	200	13	129	135	6	60.00	62.79	2.79
総合政策研究科(修士)	6	6	0	170	170	0	60	67	7	39	38	△ 1	22.94	22.35	△ 0.59
人間福祉(学)研究科(修士)	5	5	0	41	41	0	42	46	4	29	33	4	70.73	80.49	9.76
政治学研究科(修士)	5	4	△ 1	170	180	10	375	325	△ 50	139	156	17	81.76	86.67	4.91
会計研究科(専門職)	4	4	0	235	235	0	396	296	△ 100	180	160	△ 20	76.60	68.09	△ 8.51
経営管理研究科(修士)	4	4	0	170	170	0	294	273	△ 21	147	165	18	86.47	97.06	10.59
マネジメント研究科(修士)	4	4	0	127	127	0	155	182	27	118	138	20	92.91	108.66	15.75
ビジネス研究科(修士・専門職)	3	3	0	42	42	0	20	18	△ 2	12	11	△ 1	28.57	26.19	△ 2.38
社会科学研究科(修士)	3	3	0	100	100	0	247	208	△ 39	82	80	△ 2	82.00	80.00	△ 2.00
経済情報研究科(修士)	3	3	0	40	40	0	16	6	△ 10	8	4	△ 4	20.00	10.00	△ 10.00
その他	105	102	△ 3	4,363	4,354	△ 9	5,194	4,764	△ 430	3,098	3,089	△ 9	71.01	70.95	△ 0.06

区 分 研究科名	集計研究科数			入学定員 (人)			志願者 (人)			入学者数 (人)			入学定員充足率 (%)			
	24年度	25年度	増減	24年度	25年度	増減	24年度	25年度	増減	24年度	25年度	増減	24年度	25年度	増減	
家政学	30	32	2	514	537	23	366	358	△ 8	244	248	4	47.47	46.18	△ 1.29	
人間生活学研究科 (修士)	7	8	1	109	119	10	86	95	9	42	50	8	38.53	42.02	3.49	
生活科学研究科 (修士)	6	6	0	51	51	0	25	28	3	21	24	3	41.18	47.06	5.88	
家政学研究科 (修士)	4	5	1	110	113	3	71	59	△ 12	56	49	△ 7	50.91	43.36	△ 7.55	
その他	13	13	0	244	254	10	184	176	△ 8	125	125	0	51.23	49.21	△ 2.02	
教育学	30	30	0	716	716	0	932	984	52	498	561	63	69.55	78.35	8.80	
教育学研究科 (修士・専門職)	11	11	0	258	258	0	296	276	△ 20	156	181	25	60.47	70.16	9.69	
言語教育研究科 (修士)	4	4	0	89	89	0	111	144	33	58	71	13	65.17	79.78	14.61	
教職研究科 (専門職)	4	4	0	130	130	0	189	203	14	109	119	10	83.85	91.54	7.69	
その他	11	11	0	239	239	0	336	361	25	175	190	15	73.22	79.50	6.28	
体育学	3	3	0	47	47	0	103	117	14	72	82	10	153.19	174.47	21.28	
芸術系	41	41	0	1,192	1,189	△ 3	1,705	1,704	△ 1	1,142	1,102	△ 40	95.81	92.68	△ 3.13	
音楽研究科 (修士)	14	14	0	348	345	△ 3	574	622	48	371	392	21	106.61	113.62	7.01	
芸術研究科 (修士)	8	8	0	234	234	0	255	241	△ 14	194	170	△ 24	82.91	72.65	△ 10.26	
造形研究科 (修士)	5	5	0	141	141	0	307	358	51	194	208	14	137.59	147.52	9.93	
芸術学研究科 (修士)	3	3	0	95	95	0	120	96	△ 24	96	68	△ 28	101.05	71.58	△ 29.47	
美術研究科 (修士)	3	3	0	204	204	0	346	279	△ 67	209	190	△ 19	102.45	93.14	△ 9.31	
その他	8	8	0	170	170	0	103	108	5	78	74	△ 4	45.88	43.53	△ 2.35	
その他	188	192	4	5,261	5,461	200	6,749	6,851	102	4,037	3,996	△ 41	76.73	73.17	△ 3.56	
人間科学研究科 (修士)	18	18	0	405	415	10	672	624	△ 48	290	262	△ 28	71.60	63.13	△ 8.47	
人間文化研究科 (修士)	9	9	0	148	154	6	209	161	△ 48	107	79	△ 28	72.30	51.30	△ 21.00	
国際文化研究科 (修士)	8	8	0	99	99	0	94	77	△ 17	54	49	△ 5	54.55	49.49	△ 5.06	
健康科学研究科 (修士)	8	8	0	106	101	△ 5	94	100	6	80	82	2	75.47	81.19	5.72	
スポーツ (・) 健康科学研究科 (修士)	7	7	0	131	131	0	156	126	△ 30	118	99	△ 19	90.08	75.57	△ 14.51	
臨床心理学研究科 (修士・専門職)	7	6	△ 1	122	120	△ 2	279	268	△ 11	108	102	△ 6	88.52	85.00	△ 3.52	
人間社会研究科 (修士)	5	5	0	135	139	4	203	214	11	78	79	1	57.78	56.83	△ 0.95	
スポーツ (科) 学研究科 (修士)	5	5	0	212	212	0	185	187	2	149	163	14	70.28	76.89	6.61	
国際関係 (学) 研究科 (修士)	5	5	0	200	225	25	357	327	△ 30	204	181	△ 23	102.00	80.44	△ 21.56	
国際学研究科 (修士)	5	5	0	65	65	0	38	35	△ 3	23	18	△ 5	35.38	27.69	△ 7.69	
人間学研究科 (修士)	4	4	0	80	80	0	138	134	△ 4	51	58	7	63.75	72.50	8.75	
国際コミュニケーション研究科 (修士)	3	4	1	45	95	50	45	182	137	△ 45	32	79	47	71.11	83.16	12.05
総合情報学研究科 (修士)	3	3	0	125	125	0	98	68	△ 30	78	60	△ 18	62.40	48.00	△ 14.40	
人間関係学研究科 (修士)	3	3	0	37	37	0	91	81	△ 10	30	31	1	81.08	83.78	2.70	
人間環境学研究科 (修士)	3	3	0	28	28	0	47	67	20	24	32	8	85.71	114.29	28.58	
その他	95	99	4	3,323	3,435	112	4,043	4,200	157	2,611	2,622	11	78.57	76.33	△ 2.24	
合 計	1,159	1,165	6	41,866	42,229	363	59,062	54,736	△ 4,326	32,143	31,003	△ 1,140	76.78	73.42	△ 3.36	

(2) 博士後期課程及び博士課程

研究科名称の表記は、集計数3以上の研究科とし、集計数2以下は「その他」とした。

区 分 研究科名	集計研究科数			入学定員(人)			志願者(人)			入学者数(人)			入学定員充足率(%)		
	24年度	25年度	増減	24年度	25年度	増減	24年度	25年度	増減	24年度	25年度	増減	24年度	25年度	増減
医学	28	28	0	1,383	1,410	27	1,046	1,129	83	975	1,071	96	70.50	75.96	5.46
歯学	17	17	0	358	358	0	383	338	△ 45	369	317	△ 52	103.07	88.55	△ 14.52
歯学研究科(博士)	13	13	0	274	274	0	296	269	△ 27	287	253	△ 34	104.74	92.34	△ 12.40
その他	4	4	0	84	84	0	87	69	△ 18	82	64	△ 18	97.62	76.19	△ 21.43
薬学	42	45	3	224	226	2	226	216	△ 10	210	199	△ 11	93.75	88.05	△ 5.70
保健系	41	44	3	278	287	9	243	272	29	223	234	11	80.22	81.53	1.31
看護学研究科(博士)	8	10	2	45	53	8	46	70	24	41	49	8	91.11	92.45	1.34
医療(・)福祉(学)研究科(博士)	4	4	0	62	62	0	88	70	△ 18	85	66	△ 19	137.10	106.45	△ 30.65
栄養科学研究科(博士)	3	3	0	7	7	0	3	3	0	2	3	1	28.57	42.86	14.29
生命科学研究科(博士)	3	3	0	29	29	0	17	10	△ 7	16	10	△ 6	55.17	34.48	△ 20.69
その他	23	24	1	135	136	1	89	119	30	79	106	27	58.52	77.94	19.42
理・工学系	118	118	0	1,797	1,823	26	798	766	△ 32	727	704	△ 23	40.46	38.62	△ 1.84
工学研究科(博士)	47	46	△ 1	532	510	△ 22	158	135	△ 23	154	126	△ 28	28.95	24.71	△ 4.24
理工学研究科(博士)	20	20	0	607	639	32	274	277	3	252	258	6	41.52	40.38	△ 1.14
理学研究科(博士)	11	11	0	103	99	△ 4	47	43	△ 4	43	41	△ 2	41.75	41.41	△ 0.34
情報科学研究科(博士)	5	5	0	24	24	0	6	3	△ 3	4	3	△ 1	16.67	12.50	△ 4.17
その他	35	36	1	531	551	20	313	308	△ 5	274	276	2	51.60	50.09	△ 1.51
農学系	17	17	0	188	188	0	126	119	△ 7	113	109	△ 4	60.11	57.98	△ 2.13
農学研究科(博士)	5	5	0	87	87	0	47	51	4	41	48	7	47.13	55.17	8.04
獣医学研究科(博士)	3	3	0	23	23	0	24	21	△ 3	19	19	0	82.61	82.61	0.00
その他	9	9	0	78	78	0	55	47	△ 8	53	42	△ 11	67.95	53.85	△ 14.10
人文科学系	126	125	△ 1	1,328	1,325	△ 3	792	837	45	581	604	23	43.75	45.58	1.83
文学研究科(博士)	64	63	△ 1	963	959	△ 4	546	558	12	407	394	△ 13	42.26	41.08	△ 1.18
人文学研究科(博士)	14	14	0	140	140	0	98	124	26	65	89	24	46.43	63.57	17.14
心理学研究科(博士)	12	11	△ 1	48	44	△ 4	26	20	△ 6	19	17	△ 2	39.58	38.64	△ 0.94
外国語(学)研究科(博士)	7	7	0	39	39	0	24	33	9	18	26	8	46.15	66.67	20.52
神学研究科(博士)	5	5	0	17	17	0	17	16	△ 1	13	11	△ 2	76.47	64.71	△ 11.76
言語文化研究科(博士)	3	3	0	14	14	0	3	5	2	2	5	3	14.29	35.71	21.42
心理学研究科(博士)	3	3	0	9	9	0	7	6	△ 1	4	4	0	44.44	44.44	0.00
その他	18	19	1	98	103	5	71	75	4	53	58	5	54.08	56.31	2.23
社会科学系	241	247	6	1,496	1,527	31	889	820	△ 69	573	538	△ 35	38.30	35.23	△ 3.07
経済(学)研究科(博士)	56	56	0	329	329	0	111	103	△ 8	75	74	△ 1	22.80	22.49	△ 0.31
法学研究科(博士)	45	45	0	337	334	△ 3	180	181	1	108	118	10	32.05	35.33	3.28
経営学研究科(博士)	29	30	1	131	134	3	54	65	11	30	47	17	22.90	35.07	12.17
商学研究科(博士)	17	19	2	144	166	22	116	111	△ 5	53	55	2	36.81	33.13	△ 3.68
社会学研究科(博士)	16	16	0	108	108	0	84	82	△ 2	59	48	△ 11	54.63	44.44	△ 10.19
社会福祉学研究科(博士)	8	8	0	26	26	0	29	24	△ 5	25	19	△ 6	96.15	73.08	△ 23.07
経営情報学研究科(博士)	7	7	0	25	25	0	8	3	△ 5	6	3	△ 3	24.00	12.00	△ 12.00
政治学研究科(博士)	5	5	0	55	55	0	36	27	△ 9	20	17	△ 3	36.36	30.91	△ 5.45
総合政策研究科(博士)	4	4	0	26	26	0	14	13	△ 1	10	12	2	38.46	46.15	7.69
その他	54	57	3	315	324	9	257	211	△ 46	187	145	△ 42	59.37	44.75	△ 14.62
家政学	17	16	△ 1	62	59	△ 3	27	28	1	23	26	3	37.10	44.07	6.97
人間生活学研究科(博士)	5	5	0	22	22	0	3	8	5	3	8	5	13.64	36.36	22.72
家政学研究科(博士)	3	3	0	9	9	0	5	6	1	4	6	2	44.44	66.67	22.23
その他	9	8	△ 1	31	28	△ 3	19	14	△ 5	16	12	△ 4	51.61	42.86	△ 8.75
教育学	13	13	0	96	96	0	128	132	4	80	76	△ 4	83.33	79.17	△ 4.16
教育学研究科(博士)	4	4	0	45	45	0	59	53	△ 6	38	33	△ 5	84.44	73.33	△ 11.11
その他	9	9	0	51	51	0	69	79	10	42	43	1	82.35	84.31	1.96
芸術系	19	19	0	109	109	0	95	83	△ 12	56	62	6	51.38	56.88	5.50
芸術研究科(博士)	7	7	0	50	50	0	29	35	6	23	30	7	46.00	60.00	14.00
音楽研究科(博士)	3	3	0	18	18	0	22	22	0	7	10	3	38.89	55.56	16.67
その他	9	9	0	41	41	0	44	26	△ 18	26	22	△ 4	63.41	53.66	△ 9.75
その他	106	108	2	813	827	14	648	646	△ 2	483	483	0	59.41	58.40	△ 1.01
人間科学研究科(博士)	8	8	0	74	72	△ 2	53	40	△ 13	40	29	△ 11	54.05	40.28	△ 13.77
国際文化研究科(博士)	5	5	0	17	17	0	14	10	△ 4	11	8	△ 3	64.71	47.06	△ 17.65
スポーツ(・)健康科学研究科(博士)	4	4	0	25	25	0	26	30	4	20	24	4	80.00	96.00	16.00
人間文化研究科(博士)	4	4	0	19	19	0	7	5	△ 2	3	4	1	15.79	21.05	5.26
人間社会研究科(博士)	3	3	0	25	23	△ 2	16	24	8	12	18	6	48.00	78.26	30.26
総合情報学研究科(博士)	3	3	0	16	16	0	5	3	△ 2	5	1	△ 4	31.25	6.25	△ 25.00
臨床心理学研究科(博士)	3	3	0	9	9	0	7	9	2	4	4	0	44.44	44.44	0.00
国際関係(学)研究科(博士)	3	3	0	16	16	0	26	18	△ 8	10	7	△ 3	62.50	43.75	△ 18.75
国際学研究科(博士)	3	3	0	15	15	0	12	11	△ 1	9	8	△ 1	60.00	53.33	△ 6.67
その他	70	72	2	597	615	18	482	496	14	369	380	11	61.81	61.79	△ 0.02
合計	785	797	12	8,132	8,235	103	5,401	5,386	△ 15	4,413	4,423	10	54.27	53.71	△ 0.56

研究科系統区分

医学	医学
歯学	歯学／歯学独立／生命歯学／第二歯学／第二生命歯学
薬学	香川薬学／薬学／薬科学／医療薬学
保健系	医療科学／医療看護学／医療管理学／医療技術学／医療学／医療健康科学／医療福祉／医療（・）福祉（科）学／医療保健学／栄養科学／栄養学／応用生命科学／環境保健（科）学／看護栄養学／看護学／看護福祉学／感染制御科学府／救急システム／健康支援学／健康福祉学／公衆衛生学／食品薬品総合科学／助産／鍼灸学／生命科学／生命健康科学／総合リハビリテーション学／人間栄養学／保健医療科学／保健医療学／保健科学／保健学／リハビリテーション／リハビリテーション学／リハビリテーション科学
理・工学系	医療福祉工学／開発工学／環境・エネルギー／基幹理工学／基礎工学／芸術工学／工学／工学系／国際火災科学／国際情報通信／コンピュータサイエンス／産業科学技術／産業技術／産業工学／産業理工／システム工学／システムデザイン・マネジメント／自然科学／獣医生命科学／情報科学／情報学／情報環境学／情報技術／情報セキュリティ／情報通信学／情報理工学／数理情報／生産工学／先進理工学／先端数理科学／先端情報学／総合基礎科学／創造理工学／地球環境科学／テクノロジー・マネジメント／デザイン工学／脳情報／バイオ・情報メディア／光産業創成／フロンティアサイエンス／未来科学／ライフデザイン学／理学／理工学
農学系	園芸学・食品科学／応用生物学／海洋学／海洋生命科学／獣医学／獣医学系／獣医生命科学／生物科学／生物産業学／生物資源科学／生命科学／農学／酪農学
人文科学系	応用言語学／外国語（学）／キリスト教学／グローバルカルチャー・コミュニケーション／グローバルコミュニケーション／言語科学／言語コミュニケーション／言語コミュニケーション文化／言語文化／現代心理学／現代文化／国際英語学／国際言語文化／国際交流／国際文化学／実践真宗学／情報コミュニケーション／神学／心身科学／人文科学／人文科学総合／人文学／心理科学／心理学／心理臨床学／地域文化／哲学／人間科学／人間行動学／人間発達学／東アジア文化／仏教学／文学／文化人類学／文芸学／臨床人間学／歴史民俗資料学
社会科学系	イノベーション／イノベーション・マネジメント／会計／会計学／会計専門職／会計ファイナンス／会計プロフェッション／ガバナンス／環境情報学／観光学／企業情報／企業政策／キャリアデザイン学／グローバル・ビジネス／経営／経営・流通学／経営学／経営管理／経営情報／経営情報科学／経営情報学／経営戦略／経済／経済・経営システム／経済・ビジネス／経済学／経済学／経済経営／経済情報／現代沖繩／現代経営／現代社会／現代社会学／現代法学／公益学／公共経営／公共政策／公務／国際会計／国際経営学／国際社会システム／国際政治経済学／国際マネジメント／実務法学／司法／社会イノベーション／社会科学／社会学／社会システム科学／社会情報／社会福祉学／生涯福祉／商学／新聞学／政策（学）／政策科学／政策情報学／政策創造／政治学／政治経済学／政治政策学／戦略経営／総合社会科学／総合政策／総合政策科学／総合知的財産学／総合福祉／総合福祉学／総合文化政策学／総合マネジメント／大学アドミニストレーション／大学院経営戦略／地域産業／地域社会マネジメント／地域政策学／地域マネジメント／知的財産／地方政治行政／都市情報学／21世紀国際共生／人間福祉（学）／被害者学／比較文化／ビジネス／ビジネス・イノベーション／ビジネス創造／ビジネスデザイン／ファイナンス／ファッションビジネス／福祉社会学／福祉総合学／福祉マネジメント／物流情報学／不動産学／法学／法政治学／法政策／法曹実務／法曹養成／法務／法務職／マネジメント／流通科学
家政学	家政学／健康栄養学／健康管理学／現代生活学／児童学／食物栄養科学／食物栄養学／生活科学／生活学／生活環境学／生活機構／総合生活／人間生活科学／人間生活学
教育学	科学教育／教育学／教職／言語教育／健康・スポーツ科学／子ども学／子どもケア／児童保育／初等教育高度実践／スポーツ・システム／日本語教育／発達教育学／臨床教育学
体育学	体育科学／体育学
芸術系	映像／音楽／音楽文化／芸術／芸術学／造形／造形学／デザイン／美術／マンガ／メディア・造形／メディア造形
その他	アーツ・サイエンス／アジア・国際経営戦略／アジア太平洋／アジア地域／アメリカ・ヨーロッパ文化学／異文化コミュニケーション／異文化コミュニケーション学／医療（・）福祉マネジメント（学）／応用情報技術／応用人間科学／外国語教育学／学際・融合科学／科学技術／環境学／環境科学／環境防災／環境マネジメント／危機管理学／技術経営／教育人間科学／教養デザイン／グローバル・アジア／グローバル・スタディーズ／グローバル・メディア／芸術情報／健康科学／健康社会システム／健康マネジメント／言語教育情報／現代情報文化／現代人間学／工学・マネジメント／工学マネジメント／国際アドミニストレーション／国際学／国際関係（学）／国際協力／国際協力学／国際経営・文化／国際コミュニケーション／国際地域学／国際地域文化／国際日本学／国際人間学／国際文化／国際文化交流／コミュニケーション学／コミュニティ振興学／コミュニティ福祉学／事業構想／事業創造／社会安全／社会環境学／社会情報学／社会文化総合／生涯学習学／情報生産システム／人文社会学／心理医療科／スポーツ（・）健康科学／スポーツ科学／スポーツ学／政策・メディア／生物理工学／生命医科学／先端科学技術／先端総合学術／総合化学／総合学術／総合情報／総合情報学／総合人間科学／総合人間学／総合理工学／大学・学校づくり／地球環境学／中国／21世紀社会デザイン／人間科学／人間学／人間環境学／人間関係学／人間社会／人間社会学／人間情報学／人間生活学総合／人間総合科学／人間文化／人間文化／脳科学／バイオ環境／バイオサイエンス／光科学／ビューティビジネス／福祉社会開発／福祉社会デザイン／武道・スポーツ／文化学／文化財保存修復学／文化情報学／文化政策学／文化創造／文化創造学／平和学／メディアデザイン／ものづくり学／臨床心理学／老年学

※この区分は、『今日の私学財政』によるものである。ただし、体育学の博士後期課程及び博士課程についてはその他に含めて集計している（50音順）

平成 25 (2013)年度 私立大学・短期大学等 入学志願動向

平成 25 年 7 月

日本私立学校振興・共済事業団 私学経営情報センター

東京都千代田区富士見 1-10-12 (〒102-8145)

TEL:03-3230-7844/03-3230-7845

E-mail:center@shigaku.go.jp

禁無断転載