

平成 28(2016)年度  
私立大学・短期大学等  
入学志願動向

この「私立大学・短期大学等 入学志願動向」は、日本私立学校振興・共済事業団が平成 28 年度に実施した「学校法人基礎調査」から、入学定員、志願者数及び入学者数等を集計し、入学定員充足率や志願倍率等の動向を規模別、地域別、学部系統別にまとめたものです。

本報告書は、平成 11 年度に刊行して以来、本年度で 18 年目を迎えました。この間、私立大学・短期大学等は、人口動態、社会や学生のニーズの変化に対応し、学部・学科の見直しを行ってきました。私学事業団が私立大学等の学部・学科の動向や入学定員充足率等の推移を毎年度継続して分析し、広く公表することは、学校法人の今後の経営改善・教育改革の一助となるものと考えています。

平成 28 年度は、18 歳人口が前年度に比べ約 1 万人減少したものの、私立大学等への志願者数は約 11 万人増加しました。しかし、入学者数は約 2 千人減少しています。平成 30 年からの 18 歳人口の減少期に備え、学生募集の取組みにさらなる工夫・努力が必要となります。

志願者数、入学者数の動向は、学校法人の経営を考えるうえで重要な要素の一つです。本報告書が学校法人をはじめ私学関係者の皆様に広くご活用いただけることを願っております。

最後に、お忙しい中、「学校法人基礎調査」にご協力くださいました学校法人の皆様に厚く御礼を申し上げます。

平成 28 (2016) 年 8 月

日本私立学校振興・共済事業団

私学経営情報センター

私学情報室長 野田文克

## 平成 28 (2016) 年度

### 私立大学・短期大学等 入学志願動向 目次

集計の概要・利用上の留意事項	1
----------------	---

## 大 学

### I 大学の概況

1. 志願者等の増減状況	2
2. 志願倍率、合格率、歩留率、 入学定員充足率の状況	3

### II 区分ごとの動向 (大学)

1. 規模別の動向 (大学)	4
2. 地域別の動向 (大学・学校別)	8
3. 地域別の動向 (大学・学部別)	14
4. 学部系統別の動向 (大学)	20
5. 主な学部別の志願者・入学者動向 (大学)	25

### III 入学定員充足率等の推移 (大学)

	28
--	----

## 短期大学

### IV 短期大学の概況

1. 志願者等の増減状況	31
2. 志願倍率、合格率、歩留率、 入学定員充足率の状況	32

### V 区分ごとの動向 (短期大学)

1. 規模別の動向 (短期大学)	33
2. 地域別の動向 (短期大学・学校別)	37
3. 地域別の動向 (短期大学・学科別)	43
4. 学科系統別の動向 (短期大学)	49
5. 主な学科別の志願者・入学者動向 (短期大学)	53

### VI 入学定員充足率等の推移 (短期大学)

	56
--	----

## 大 学 院

### VII 大学院の概況

1. 志願者等の増減状況	59
2. 研究科系統別の動向 (大学院)	61
3. 主な研究科別の志願者・入学者動向 (大学院)	63

## 集計の概要

### 1. 方法

平成 28 年度に実施した「学校法人基礎調査」から、私立大学・短期大学の入学者等に関する項目のデータを集計。

※株式会社が設置する学校は調査対象外とした。

### 2. 学校数

- 平成 28 年 5 月 1 日現在の調査対象学校数  
大学 586 校、短期大学 325 校、大学院 464 校
- 集計学校数  
大学 577 校、短期大学 311 校、大学院 458 校

※通信教育部のみ設置する学校及び募集停止の学校は集計学校数から除く。  
※大学院のみを設置する学校は「大学院」に含めている。

## 利用上の留意事項

### 1. 調査基準日

- 各年度 5 月 1 日

### 2. 各比率の算出方法

- 志 願 倍 率 (志 願 者 ÷ 入 学 定 員)
- 合 格 率 (合 格 者 ÷ 受 験 者)
- 歩 留 率 (入 学 者 ÷ 合 格 者)
- 入 学 定 員 充 足 率 (入 学 者 ÷ 入 学 定 員)

(注) 比率の表記は小数点以下第 3 位を四捨五入したものである。

### 3. 系統区分について

学部（学群を含む）、学科及び研究科（学府を含む）の系統区分は、当事業団より発行の『今日の私学財政（大学・短期大学編）』の系統区分と同一である。

# I 大学の概況

## 1. 志願者等の増減状況

	28年度	27年度	増減
集計学校数	577校	579校	△ 2校
入学定員	467,525人	463,697人	3,828人 (0.8%)
志願者	3,629,277人	3,513,499人	115,778人 (3.3%)
受験者	3,489,798人	3,376,430人	113,368人 (3.4%)
合格者	1,245,863人	1,241,262人	4,601人 (0.4%)
入学者	488,209人	487,064人	1,145人 (0.2%)
志願倍率	7.76倍	7.58倍	0.18ポイント
合格率	35.70%	36.76%	△ 1.06ポイント
歩留率	39.19%	39.24%	△ 0.05ポイント
入学定員充足率	104.42%	105.04%	△ 0.62ポイント

志願倍率＝志願者÷入学定員，合格率＝合格者÷受験者，歩留率＝入学者÷合格者，入学定員充足率＝入学者÷入学定員

### 《今年度の特徴》

#### 1 大学の概況

- 入学定員、志願者、受験者、合格者、入学者はいずれも増加した。  
入学者は1,145人増加して488,209人となった。
- 入学定員充足率は0.62ポイント下降して、104.42%となった。
- 入学定員充足率が100%未満の大学は7校増加して257校となり、  
大学全体に占める未充足校の割合は1.3ポイント上昇して、44.5%となった。

#### 2 区分ごとの動向

- 規模別の動向  
1校当たりの入学定員が「100人未満」「600人以上800人未満」「1500人以上3000人未満」の区分で入学定員充足率が上昇した。
- 地域別の動向  
大学の所在地が「北海道」「東北(宮城を除く)」「千葉」「近畿(京都、大阪、兵庫を除く)」「兵庫」「広島」「九州(福岡を除く)」「福岡」の地域で入学定員充足率が上昇した。
- 学部系統別の動向  
「理・工学系」「人文科学系」「社会科学系」「その他」の系統で志願倍率が上昇した。  
「社会科学系」「芸術系」「その他」の系統で入学定員充足率が上昇した。  
「体育学」の入学定員充足率が大幅に減少(6.63ポイント下降)した。

## 2. 志願倍率、合格率、歩留率、入学定員充足率の状況

志願倍率の分布

(校)

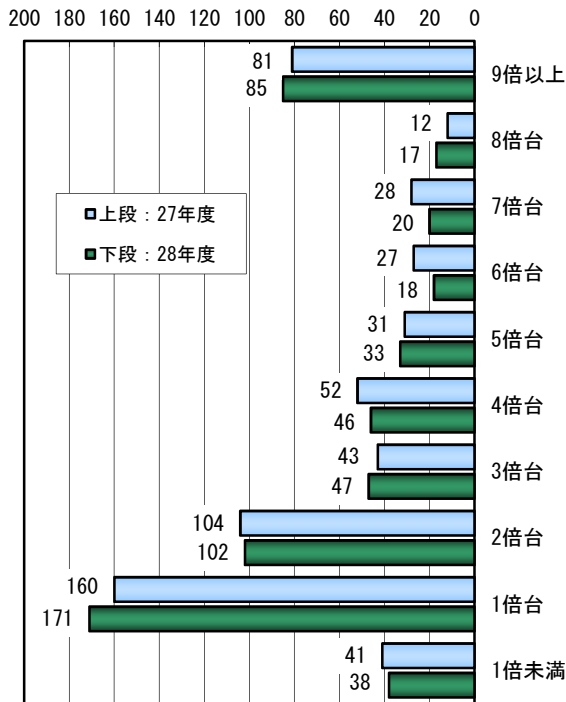

合格率の分布

(校)

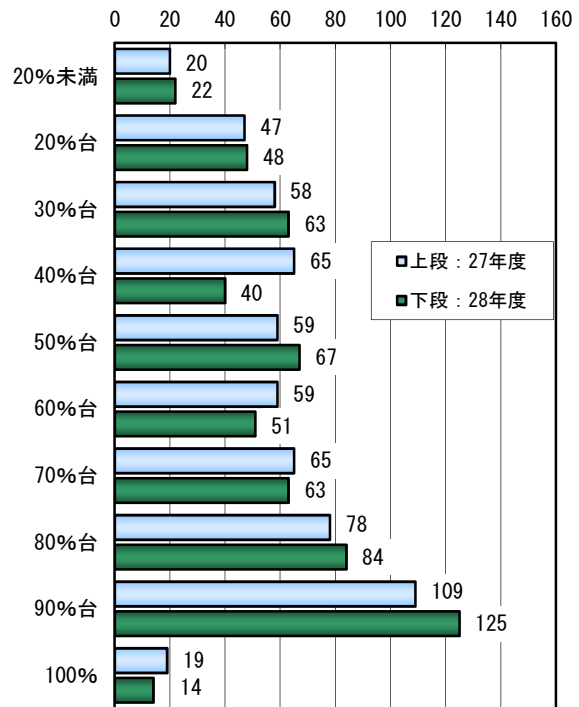

歩留率の分布

(校)

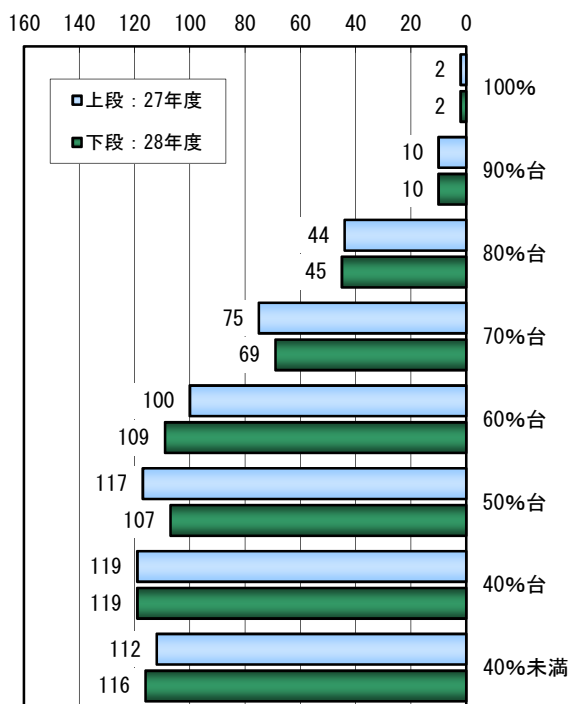

入学定員充足率の分布

(校)

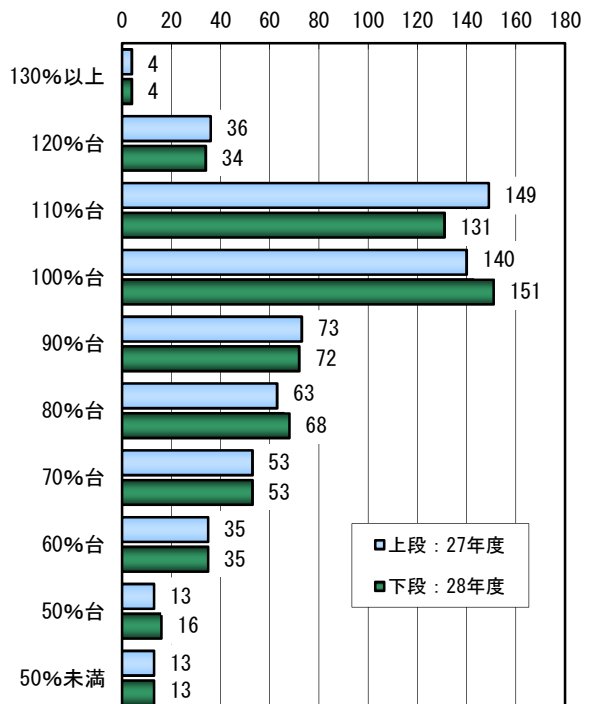

## Ⅱ 区分ごとの動向(大学)

### 1. 規模別の動向(大学)

全国の大学を1校当たり入学定員により区分した。

1校当たり 入学定員の区分	年度	集計 学校数	入学定員 A	志願者 B	受験者 C	合格者 D	入学者 E	志願倍率 B/A	合格率 D/C	歩留率 E/D	入学定員 充足率 E/A
		校	人	人	人	人	人	倍	%	%	%
100人未満	27	34	2,493	6,169	5,981	3,850	2,366	2.47	64.37	61.45	94.91
	28	31	2,253	5,291	5,147	3,462	2,210	2.35	67.26	63.84	98.09
	増減	△ 3	△ 240	△ 878	△ 834	△ 388	△ 156	△ 0.12	2.89	2.39	3.18
100人以上 200人未満	27	103	14,451	59,628	56,362	21,836	12,789	4.13	38.74	58.57	88.50
	28	104	14,763	57,862	54,821	22,121	12,967	3.92	40.35	58.62	87.83
	増減	1	312	△ 1,766	△ 1,541	285	178	△ 0.21	1.61	0.05	△ 0.67
200人以上 300人未満	27	85	20,357	79,729	76,422	33,568	19,136	3.92	43.92	57.01	94.00
	28	85	20,367	73,881	70,872	32,992	18,821	3.63	46.55	57.05	92.41
	増減	0	10	△ 5,848	△ 5,550	△ 576	△ 315	△ 0.29	2.63	0.04	△ 1.59
300人以上 400人未満	27	65	22,402	83,414	80,043	38,977	21,365	3.72	48.70	54.81	95.37
	28	63	21,688	78,572	75,441	37,334	20,251	3.62	49.49	54.24	93.37
	増減	△ 2	△ 714	△ 4,842	△ 4,602	△ 1,643	△ 1,114	△ 0.10	0.79	△ 0.57	△ 2.00
400人以上 500人未満	27	46	20,379	65,449	63,871	35,637	19,964	3.21	55.80	56.02	97.96
	28	48	21,226	65,987	64,134	35,681	20,007	3.11	55.64	56.07	94.26
	増減	2	847	538	263	44	43	△ 0.10	△ 0.16	0.05	△ 3.70
500人以上 600人未満	27	45	24,361	87,331	83,813	47,803	23,526	3.58	57.04	49.21	96.57
	28	42	22,681	78,719	75,723	44,612	21,600	3.47	58.91	48.42	95.23
	増減	△ 3	△ 1,680	△ 8,612	△ 8,090	△ 3,191	△ 1,926	△ 0.11	1.87	△ 0.79	△ 1.34
600人以上 800人未満	27	40	27,081	95,496	93,092	50,479	25,499	3.53	54.22	50.51	94.16
	28	43	29,065	108,336	105,352	58,255	28,635	3.73	55.30	49.15	98.52
	増減	3	1,984	12,840	12,260	7,776	3,136	0.20	1.08	△ 1.36	4.36
800人以上 1000人未満	27	33	29,215	177,161	171,656	73,777	30,203	6.06	42.98	40.94	103.38
	28	35	31,288	178,490	173,008	78,026	32,344	5.70	45.10	41.45	103.38
	増減	2	2,073	1,329	1,352	4,249	2,141	△ 0.36	2.12	0.51	0.00
1000人以上 1500人未満	27	58	72,321	413,113	400,403	184,192	78,756	5.71	46.00	42.76	108.90
	28	53	66,687	380,033	369,773	167,355	70,363	5.70	45.26	42.04	105.51
	増減	△ 5	△ 5,634	△ 33,080	△ 30,630	△ 16,837	△ 8,393	△ 0.01	△ 0.74	△ 0.72	△ 3.39
1500人以上 3000人未満	27	47	96,702	877,163	851,909	305,939	106,982	9.07	35.91	34.97	110.63
	28	50	102,392	969,851	941,196	317,852	113,512	9.47	33.77	35.71	110.86
	増減	3	5,690	92,688	89,287	11,913	6,530	0.40	△ 2.14	0.74	0.23
3000人以上	27	23	133,935	1,568,846	1,492,878	445,204	146,478	11.71	29.82	32.90	109.36
	28	23	135,115	1,632,255	1,554,331	448,173	147,499	12.08	28.83	32.91	109.17
	増減	0	1,180	63,409	61,453	2,969	1,021	0.37	△ 0.99	0.01	△ 0.19
合計	27	579	463,697	3,513,499	3,376,430	1,241,262	487,064	7.58	36.76	39.24	105.04
	28	577	467,525	3,629,277	3,489,798	1,245,863	488,209	7.76	35.70	39.19	104.42
	増減	△ 2	3,828	115,778	113,368	4,601	1,145	0.18	△ 1.06	△ 0.05	△ 0.62

規模別の志願倍率(大学)

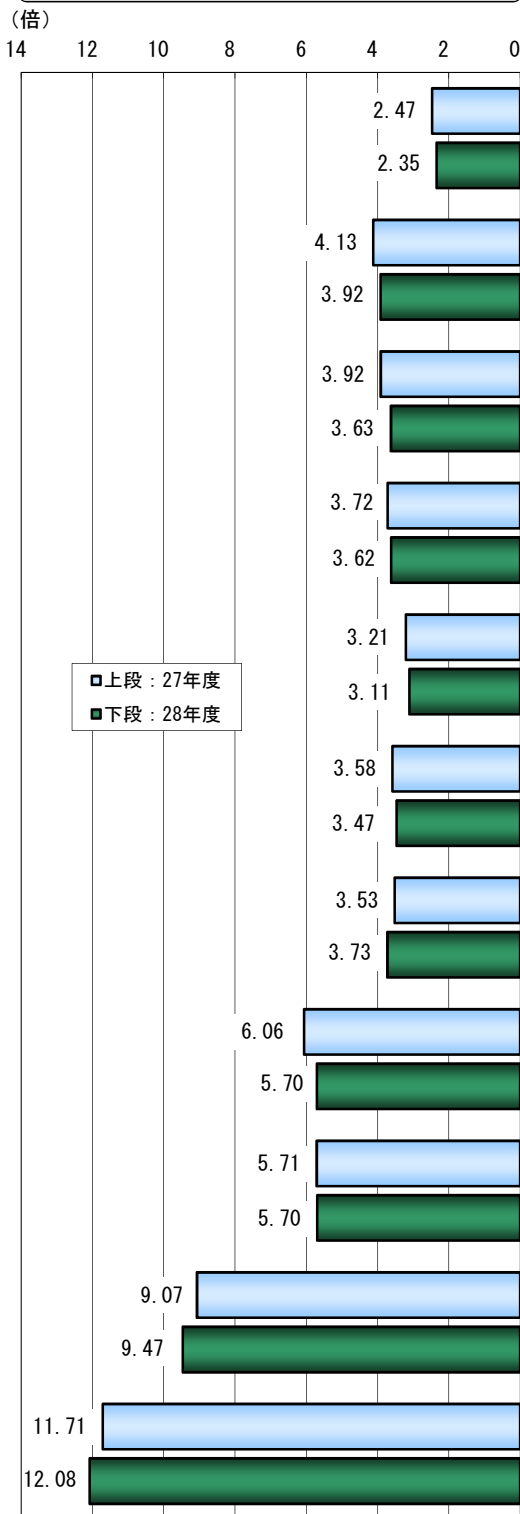

規模別の入学定員充足率(大学)

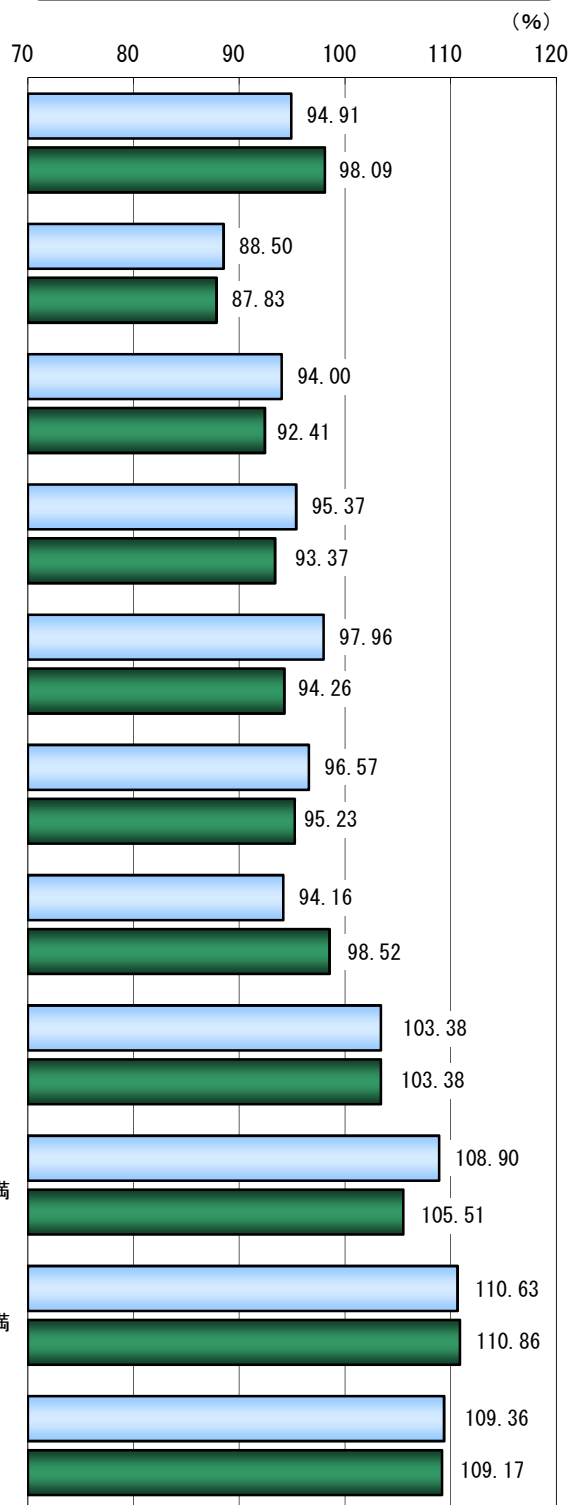

※上記両グラフとも、1校当たり入学定員により区分した。

規模別の動向 過去5カ年の推移(大学)

過去5カ年における規模別の学校数、志願倍率、入学定員充足率を下表に示した。

100人未満

年 度	24	25	26	27	28
学 校 数	29	31	33	34	31
志願倍率	2.50	2.47	2.70	2.47	2.35
充 足 率	91.12	95.29	93.42	94.91	98.09

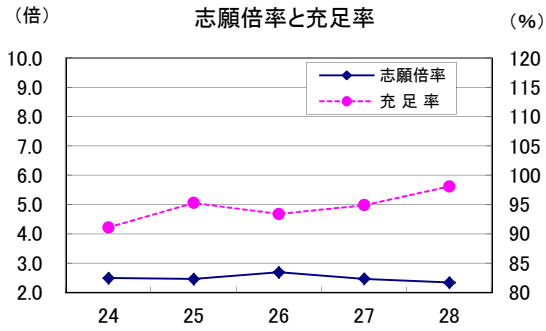

100人以上200人未満

年 度	24	25	26	27	28
学 校 数	103	102	103	103	104
志願倍率	3.81	3.89	4.12	4.13	3.92
充 足 率	88.81	88.86	86.95	88.50	87.83

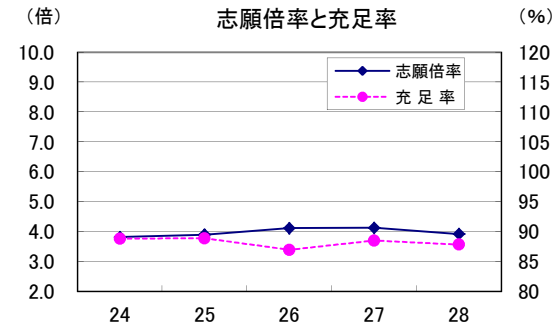

200人以上300人未満

年 度	24	25	26	27	28
学 校 数	84	85	84	85	85
志願倍率	3.22	3.76	3.81	3.92	3.63
充 足 率	91.16	92.83	89.04	94.00	92.41

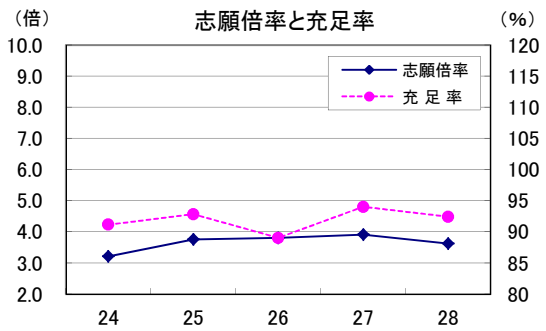

300人以上400人未満

年 度	24	25	26	27	28
学 校 数	67	66	65	65	63
志願倍率	3.24	3.63	3.72	3.72	3.62
充 足 率	95.37	96.25	93.08	95.37	93.37

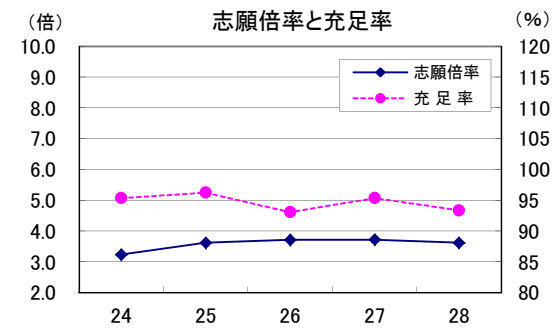

400人以上500人未満

年 度	24	25	26	27	28
学 校 数	50	50	48	46	48
志願倍率	2.95	3.10	3.15	3.21	3.11
充 足 率	93.96	96.82	95.66	97.96	94.26

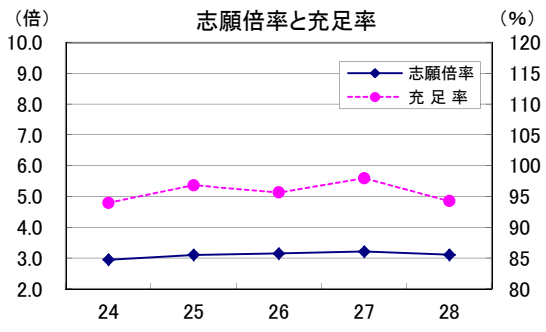

500人以上600人未満

年 度	24	25	26	27	28
学 校 数	41	38	43	45	42
志願倍率	3.62	3.87	3.64	3.58	3.47
充 足 率	93.64	99.17	97.22	96.57	95.23

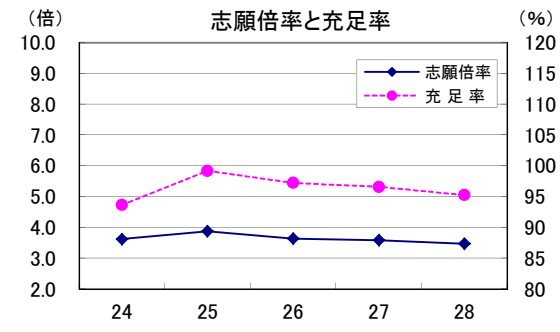



**600人以上800人未満**

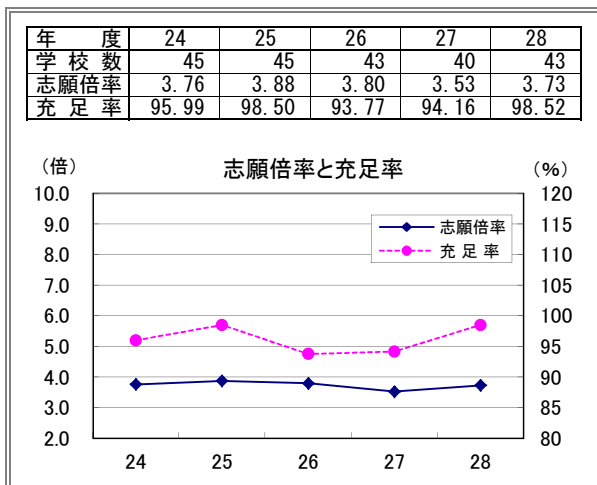

**800人以上1000人未満**

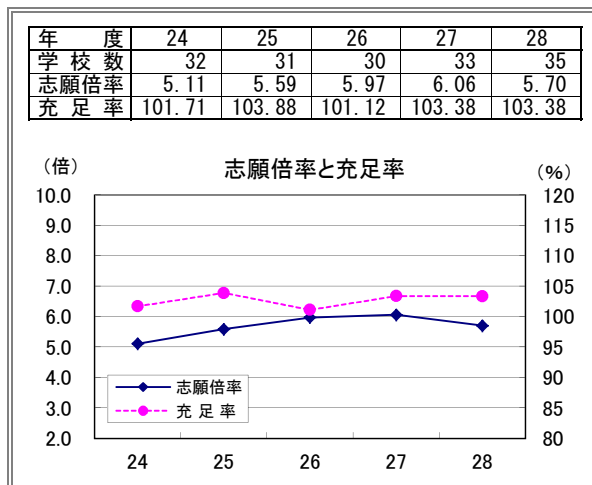

**1000人以上1500人未満**

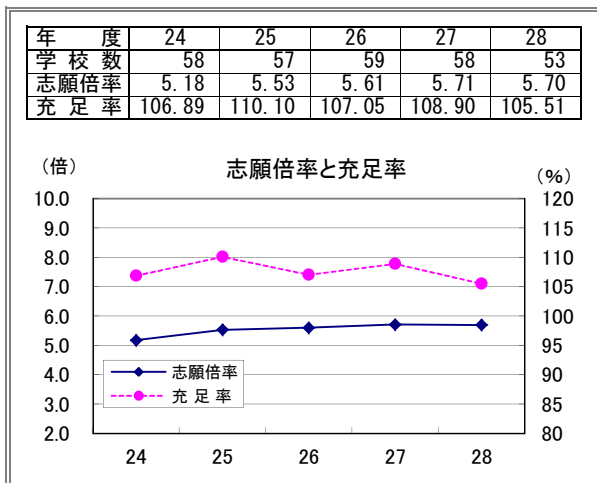

**1500人以上3000人未満**

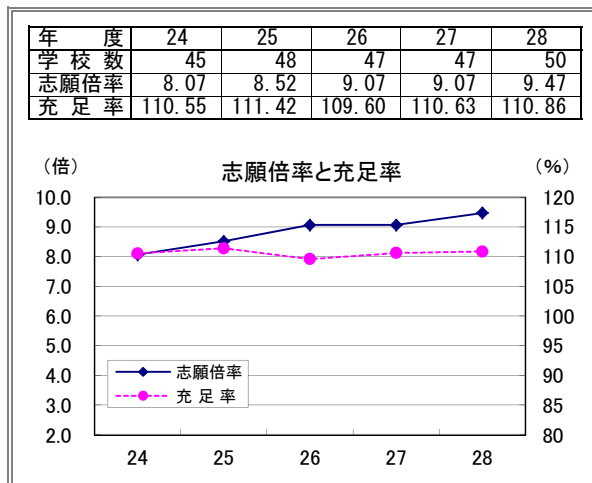

**3000人以上**

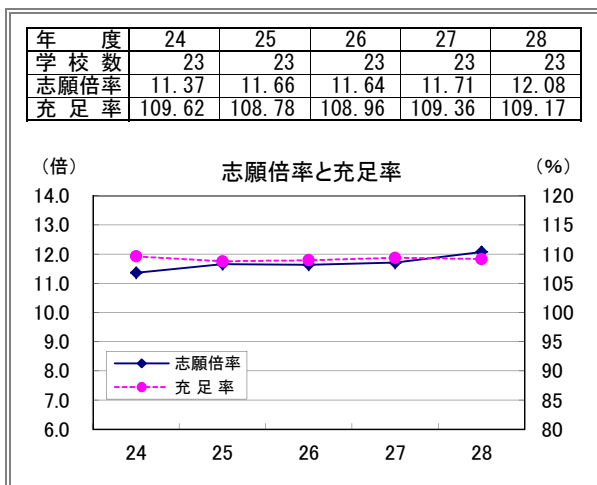

**合計**

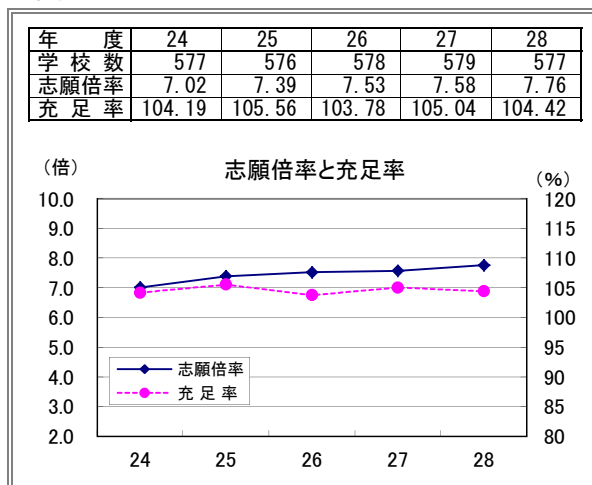

※ 3000人以上の志願倍率目盛は他の規模と異なる。

## 2. 地域別の動向(大学・学校別)

全国を21の地域に区分した。集計は学校所在地ごととした。

地域区分	年度	集計 学校数	入学定員 A	志願者 B	受験者 C	合格者 D	入学者 E	志願倍率 B/A	合格率 D/C	歩留率 E/D	入学定員 充足率 E/A
		校	人	人	人	人	人	倍	%	%	%
北海道	27	25	10,985	37,018	36,283	22,569	10,622	3.37	62.20	47.06	96.70
	28	25	11,035	35,734	35,057	22,793	10,702	3.24	65.02	46.95	96.98
	増減	0	50	△ 1,284	△ 1,226	224	80	△ 0.13	2.82	△ 0.11	0.28
東北 (宮城を除く)	27	21	4,842	12,556	12,208	6,473	4,114	2.59	53.02	63.56	84.96
	28	21	4,842	11,522	11,169	6,656	4,290	2.38	59.59	64.45	88.60
	増減	0	0	△ 1,034	△ 1,039	183	176	△ 0.21	6.57	0.89	3.64
宮城	27	11	8,073	27,665	27,220	16,119	8,214	3.43	59.22	50.96	101.75
	28	11	8,178	29,876	29,207	16,644	8,321	3.65	56.99	49.99	101.75
	増減	0	105	2,211	1,987	525	107	0.22	△ 2.23	△ 0.97	0.00
関東 (埼玉、千葉、東京、 神奈川を除く)	27	22	10,343	38,052	36,781	18,985	10,490	3.68	51.62	55.25	101.42
	28	22	10,543	38,368	37,141	18,790	10,341	3.64	50.59	55.03	98.08
	増減	0	200	316	360	△ 195	△ 149	△ 0.04	△ 1.03	△ 0.22	△ 3.34
埼玉	27	26	16,738	72,406	69,392	34,608	17,508	4.33	49.87	50.59	104.60
	28	26	16,754	77,684	74,579	36,163	17,090	4.64	48.49	47.26	102.01
	増減	0	16	5,278	5,187	1,555	△ 418	0.31	△ 1.38	△ 3.33	△ 2.59
千葉	27	25	14,631	85,400	83,256	31,195	14,377	5.84	37.47	46.09	98.26
	28	25	14,566	112,330	109,478	35,289	14,471	7.71	32.23	41.01	99.35
	増減	0	△ 65	26,930	26,222	4,094	94	1.87	△ 5.24	△ 5.08	1.09
東京	27	113	168,390	1,632,817	1,552,758	492,515	185,187	9.70	31.72	37.60	109.98
	28	113	170,553	1,680,215	1,603,723	492,001	185,914	9.85	30.68	37.79	109.01
	増減	0	2,163	47,398	50,965	△ 514	727	0.15	△ 1.04	0.19	△ 0.97
神奈川	27	25	22,880	134,471	129,207	55,487	23,999	5.88	42.94	43.25	104.89
	28	25	22,936	133,417	127,778	55,085	23,865	5.82	43.11	43.32	104.05
	増減	0	56	△ 1,054	△ 1,429	△ 402	△ 134	△ 0.06	0.17	0.07	△ 0.84
甲信越	27	21	5,275	12,447	12,210	9,104	5,326	2.36	74.56	58.50	100.97
	28	21	5,405	12,814	12,574	9,109	5,293	2.37	72.44	58.11	97.93
	増減	0	130	367	364	5	△ 33	0.01	△ 2.12	△ 0.39	△ 3.04
北陸	27	11	4,731	22,927	22,406	11,508	4,836	4.85	51.36	42.02	102.22
	28	11	4,886	22,677	22,215	11,566	4,914	4.64	52.06	42.49	100.57
	増減	0	155	△ 250	△ 191	58	78	△ 0.21	0.70	0.47	△ 1.65
東海 (愛知を除く)	27	20	8,398	36,900	36,184	20,166	8,073	4.39	55.73	40.03	96.13
	28	20	8,330	34,828	34,147	19,949	7,923	4.18	58.42	39.72	95.11
	増減	0	△ 68	△ 2,072	△ 2,037	△ 217	△ 150	△ 0.21	2.69	△ 0.31	△ 1.02
愛知	27	42	34,194	273,711	267,248	110,390	36,305	8.00	41.31	32.89	106.17
	28	42	34,598	275,237	269,068	109,033	36,279	7.96	40.52	33.27	104.86
	増減	0	404	1,526	1,820	△ 1,357	△ 26	△ 0.04	△ 0.79	0.38	△ 1.31
近畿 (京都、大阪、兵庫を除く)	27	12	4,098	22,645	22,257	8,514	4,003	5.53	38.25	47.02	97.68
	28	12	4,178	22,274	21,706	8,432	4,122	5.33	38.85	48.89	98.66
	増減	0	80	△ 371	△ 551	△ 82	119	△ 0.20	0.60	1.87	0.98
京都	27	27	32,991	325,540	314,174	112,516	35,083	9.87	35.81	31.18	106.34
	28	26	33,039	341,500	328,720	112,421	34,819	10.34	34.20	30.97	105.39
	増減	△ 1	48	15,960	14,546	△ 95	△ 264	0.47	△ 1.61	△ 0.21	△ 0.95
大阪	27	50	42,721	420,116	405,524	122,514	46,002	9.83	30.21	37.55	107.68
	28	50	43,791	436,524	419,875	123,595	46,626	9.97	29.44	37.72	106.47
	増減	0	1,070	16,408	14,351	1,081	624	0.14	△ 0.77	0.17	△ 1.21
兵庫	27	31	22,473	148,445	144,123	56,796	22,405	6.61	39.41	39.45	99.70
	28	31	22,513	146,691	140,992	57,256	22,778	6.52	40.61	39.78	101.18
	増減	0	40	△ 1,754	△ 3,131	460	373	△ 0.09	1.20	0.33	1.48
中国 (広島を除く)	27	22	8,131	26,231	25,653	15,407	8,060	3.23	60.06	52.31	99.13
	28	21	8,011	24,781	24,123	14,631	7,733	3.09	60.65	52.85	96.53
	増減	△ 1	△ 120	△ 1,450	△ 1,530	△ 776	△ 327	△ 0.14	0.59	0.54	△ 2.60
広島	27	15	9,084	35,244	34,162	21,124	8,568	3.88	61.83	40.56	94.32
	28	15	9,028	37,551	36,405	21,319	8,585	4.16	58.56	40.27	95.09
	増減	0	△ 56	2,307	2,243	195	17	0.28	△ 3.27	△ 0.29	0.77
四国	27	7	4,060	11,262	10,692	7,038	3,598	2.77	65.82	51.12	88.62
	28	7	4,060	11,453	10,849	7,054	3,592	2.82	65.02	50.92	88.47
	増減	0	0	191	157	16	△ 6	0.05	△ 0.80	△ 0.20	△ 0.15
九州 (福岡を除く)	27	28	12,215	29,486	29,156	20,602	11,630	2.41	70.66	56.45	95.21
	28	28	12,085	28,976	28,595	20,120	11,682	2.40	70.36	58.06	96.67
	増減	0	△ 130	△ 510	△ 561	△ 482	52	△ 0.01	△ 0.30	1.61	1.46
福岡	27	25	18,444	108,160	105,536	47,632	18,664	5.86	45.13	39.18	101.19
	28	25	18,194	114,825	112,397	47,957	18,869	6.31	42.67	39.35	103.71
	増減	0	△ 250	6,665	6,861	325	205	0.45	△ 2.46	0.17	2.52
全国計	27	579	463,697	3,513,499	3,376,430	1,241,262	487,064	7.58	36.76	39.24	105.04
	28	577	467,525	3,629,277	3,489,798	1,245,863	488,209	7.76	35.70	39.19	104.42
	増減	△ 2	3,828	115,778	113,368	4,601	1,145	0.18	△ 1.06	△ 0.05	△ 0.62

地域別の志願倍率(大学・学校別)

地域別の入学定員充足率(大学・学校別)

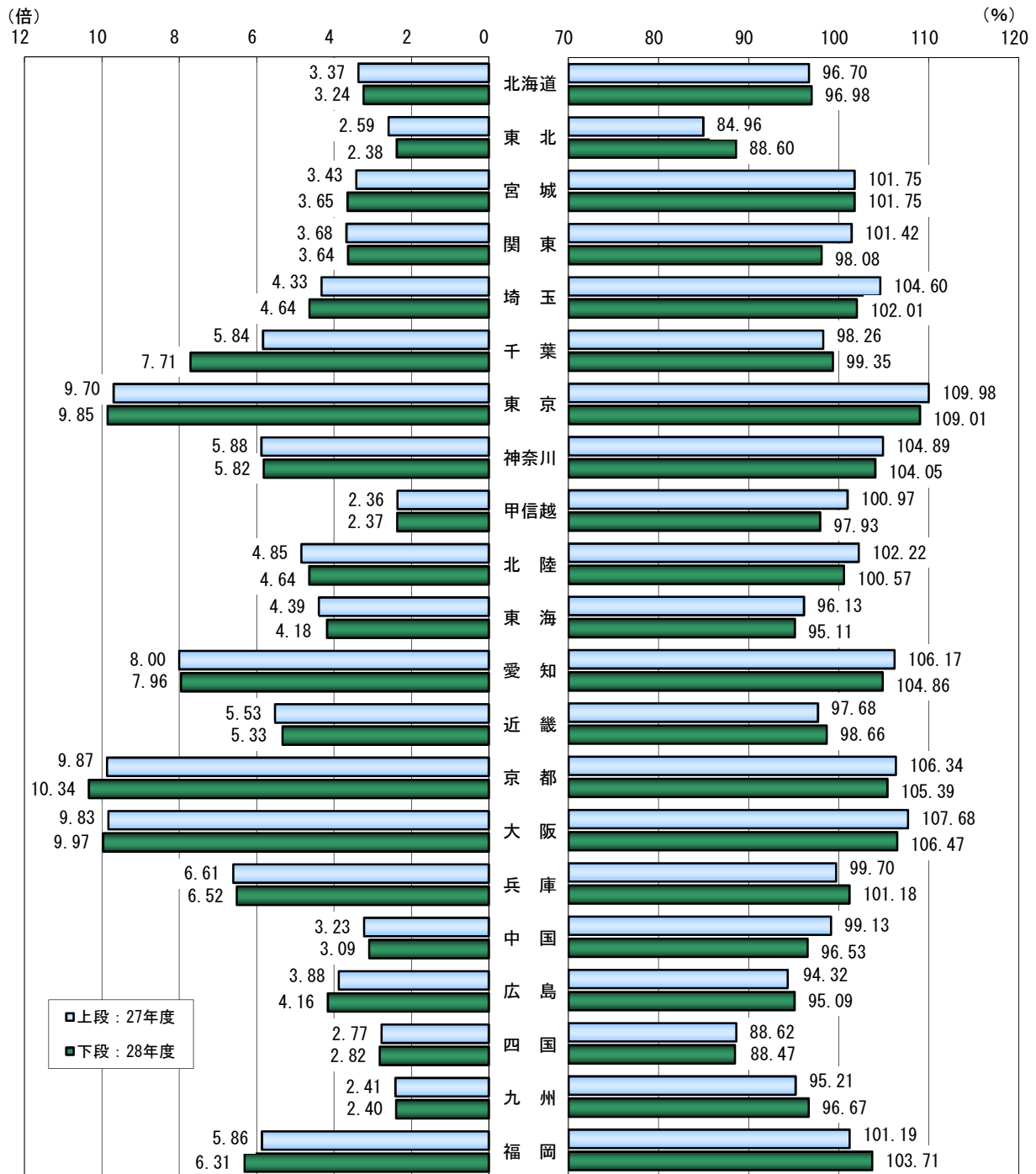

地域区分

北海道	北海道
東北	青森・岩手・秋田・山形・福島
宮城	宮城
関東	茨城・栃木・群馬
埼玉	埼玉
千葉	千葉
東京	東京
神奈川	神奈川
甲信越	新潟・山梨・長野
北陸	富山・石川・福井

東海	岐阜・静岡・三重
愛知	愛知
近畿	滋賀・奈良・和歌山
京都	京都
大阪	大阪
兵庫	兵庫
中国	鳥取・島根・岡山・山口
広島	広島
四国	徳島・香川・愛媛・高知
九州	佐賀・長崎・熊本・大分・宮崎・鹿児島・沖縄
福岡	福岡

地域別の動向 過去5カ年の推移(大学・学校別)

過去5カ年における地域別の学校数、志願倍率、入学定員充足率を下表に示した。

北海道

年 度	24	25	26	27	28
学 校 数	23	24	25	25	25
志願倍率	3.00	3.37	3.51	3.37	3.24
充 足 率	94.82	95.61	95.39	96.70	96.98

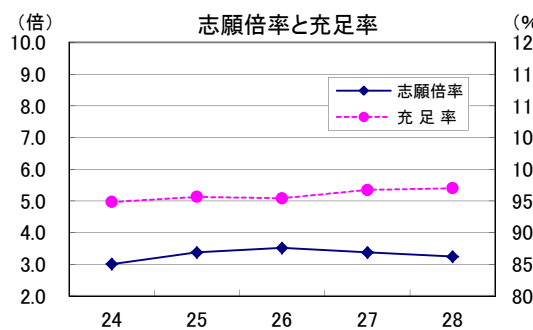

東北(宮城を除く)

年 度	24	25	26	27	28
学 校 数	21	21	21	21	21
志願倍率	1.91	1.98	2.18	2.59	2.38
充 足 率	75.03	83.66	81.86	84.96	88.60

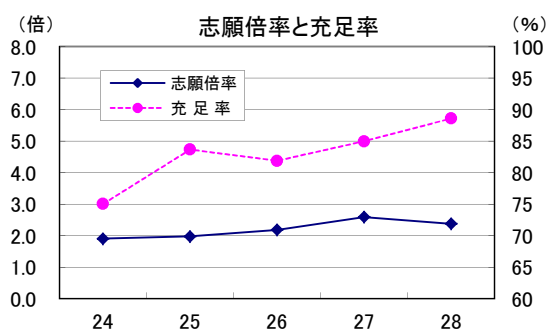

宮城

年 度	24	25	26	27	28
学 校 数	11	11	11	11	11
志願倍率	3.42	3.78	3.84	3.43	3.65
充 足 率	102.44	105.75	103.48	101.75	101.75

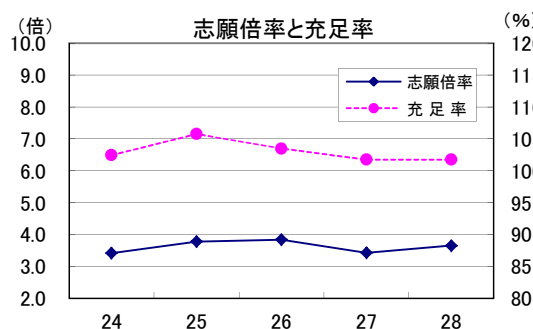

関東(埼玉、千葉、東京、神奈川を除く)

年 度	24	25	26	27	28
学 校 数	22	22	22	22	22
志願倍率	3.59	3.73	3.73	3.68	3.64
充 足 率	101.12	99.39	97.52	101.42	98.08

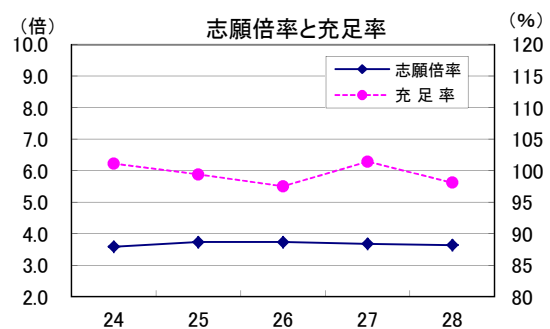

埼玉

年 度	24	25	26	27	28
学 校 数	26	26	26	26	26
志願倍率	3.76	4.18	4.43	4.33	4.64
充 足 率	105.24	109.40	103.93	104.60	102.01

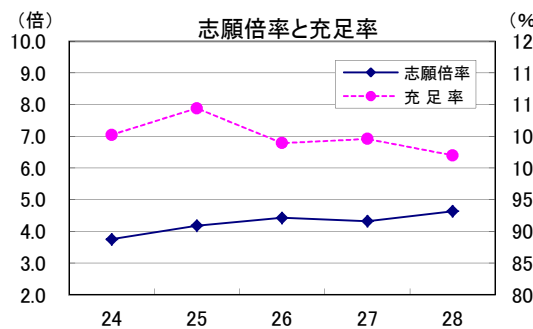

千葉

年 度	24	25	26	27	28
学 校 数	27	27	25	25	25
志願倍率	4.22	4.60	5.21	5.84	7.71
充 足 率	97.51	98.58	95.90	98.26	99.35

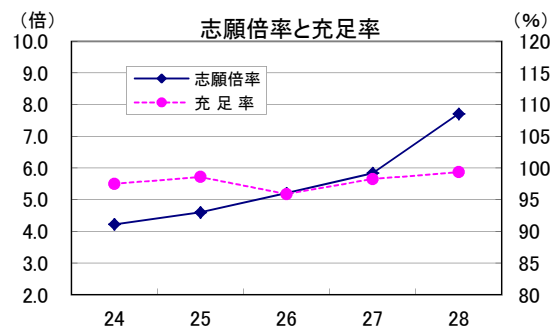

**東京**

年 度	24	25	26	27	28
学 校 数	112	111	113	113	113
志願倍率	9.74	9.86	9.74	9.70	9.85
充 足 率	110.85	110.39	109.53	109.98	109.01

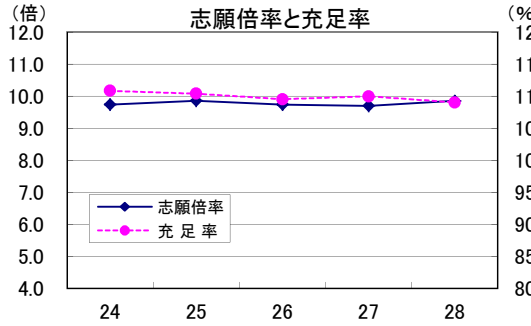

**神奈川**

年 度	24	25	26	27	28
学 校 数	24	24	24	25	25
志願倍率	5.54	5.85	5.88	5.88	5.82
充 足 率	104.90	105.07	104.79	104.89	104.05

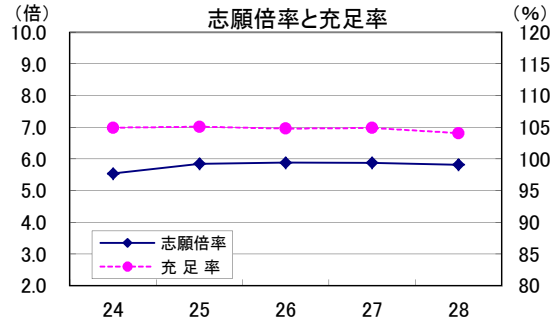

**甲信越**

年 度	24	25	26	27	28
学 校 数	21	21	20	21	21
志願倍率	2.21	2.39	2.37	2.36	2.37
充 足 率	94.84	96.89	93.22	100.97	97.93

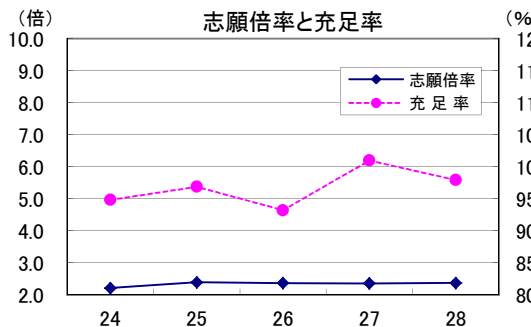

**北陸**

年 度	24	25	26	27	28
学 校 数	11	11	11	11	11
志願倍率	3.60	4.54	4.78	4.85	4.64
充 足 率	100.47	111.06	102.66	102.22	100.57

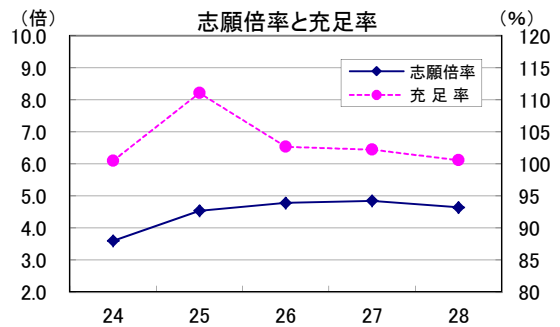

**東海(愛知を除く)**

年 度	24	25	26	27	28
学 校 数	22	20	20	20	20
志願倍率	3.00	3.93	4.53	4.39	4.18
充 足 率	94.70	98.05	95.84	96.13	95.11

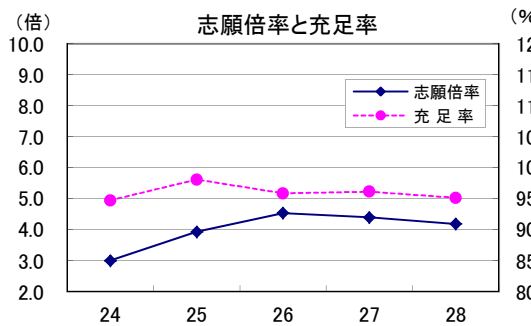

**愛知**

年 度	24	25	26	27	28
学 校 数	41	42	42	42	42
志願倍率	6.48	7.28	7.53	8.00	7.96
充 足 率	104.49	107.18	103.53	106.17	104.86

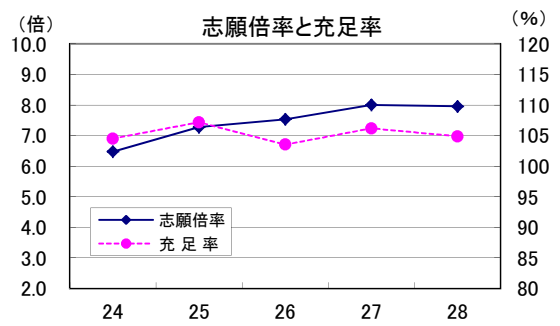

**近畿(京都、大阪、兵庫を除く)**

年 度	24	25	26	27	28
学 校 数	12	12	12	12	12
志願倍率	4.73	4.91	5.07	5.53	5.33
充 足 率	93.74	92.22	91.60	97.68	98.66

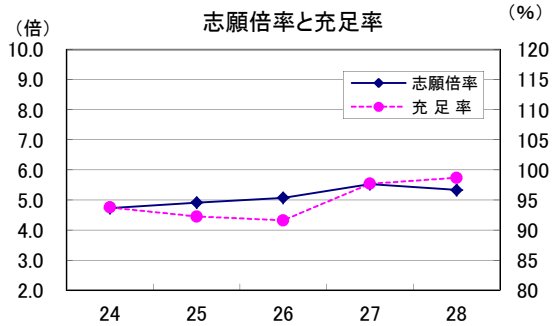

**京都**

年 度	24	25	26	27	28
学 校 数	26	26	27	27	26
志願倍率	9.35	9.69	9.99	9.87	10.34
充 足 率	104.48	105.95	105.28	106.34	105.39

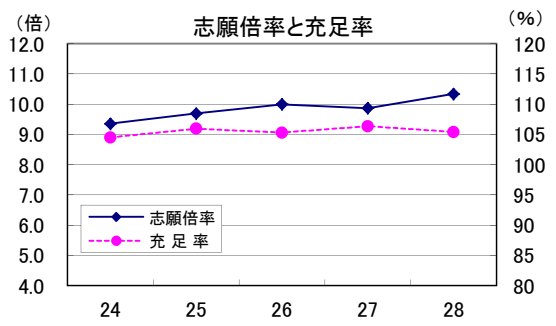

**大阪**

年 度	24	25	26	27	28
学 校 数	49	49	50	50	50
志願倍率	7.66	8.63	9.27	9.83	9.97
充 足 率	104.20	106.16	105.15	107.68	106.47

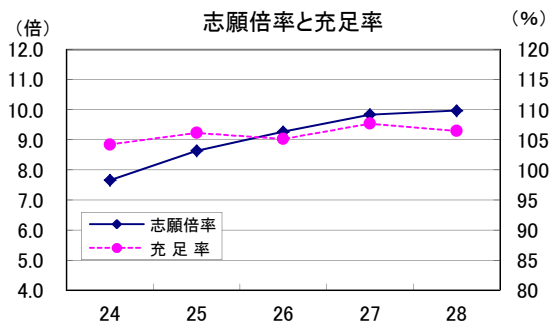

**兵庫**

年 度	24	25	26	27	28
学 校 数	32	32	32	31	31
志願倍率	6.55	6.79	6.98	6.61	6.52
充 足 率	101.91	101.53	98.81	99.70	101.18

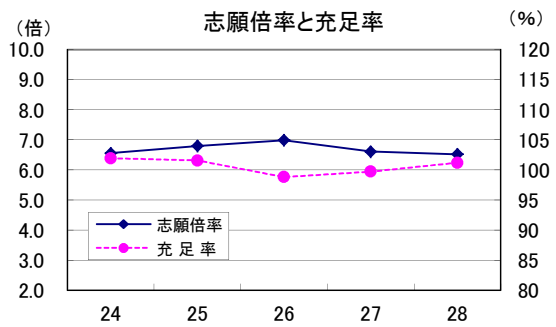

**中国(広島を除く)**

年 度	24	25	26	27	28
学 校 数	21	21	21	22	21
志願倍率	2.75	2.88	2.95	3.23	3.09
充 足 率	92.61	95.85	94.06	99.13	96.53

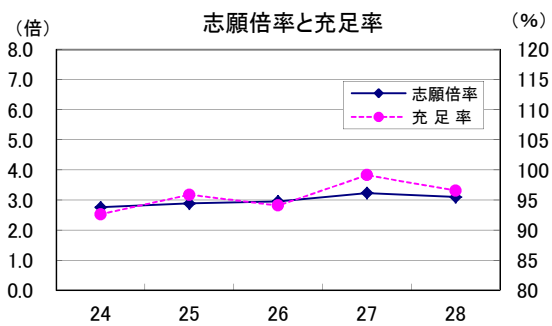

**広島**

年 度	24	25	26	27	28
学 校 数	15	15	15	15	15
志願倍率	3.51	3.81	3.83	3.88	4.16
充 足 率	93.18	97.01	92.44	94.32	95.09

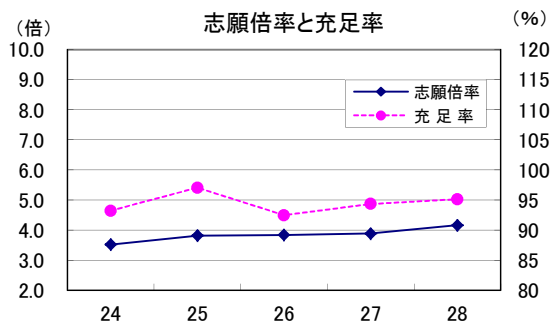

**四国**

年 度	24	25	26	27	28
学 校 数	7	7	7	7	7
志 願 倍 率	2.52	2.90	2.82	2.77	2.82
充 足 率	86.27	90.94	90.47	88.62	88.47

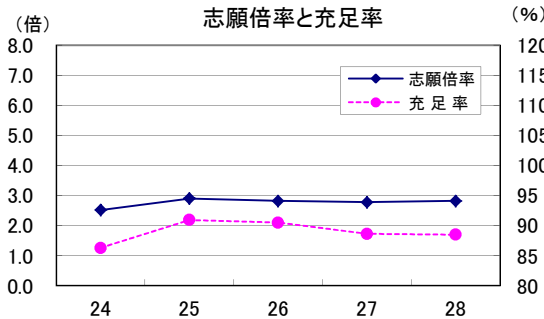

**九州(福岡を除く)**

年 度	24	25	26	27	28
学 校 数	28	28	28	28	28
志 願 倍 率	2.20	2.54	2.62	2.41	2.40
充 足 率	91.50	96.98	93.93	95.21	96.67

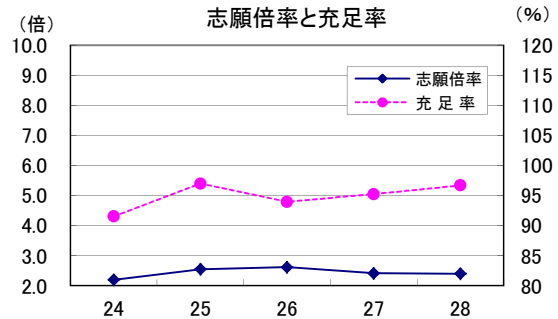

**福岡**

年 度	24	25	26	27	28
学 校 数	26	26	26	25	25
志 願 倍 率	5.59	6.24	6.16	5.86	6.31
充 足 率	100.09	105.42	100.81	101.19	103.71

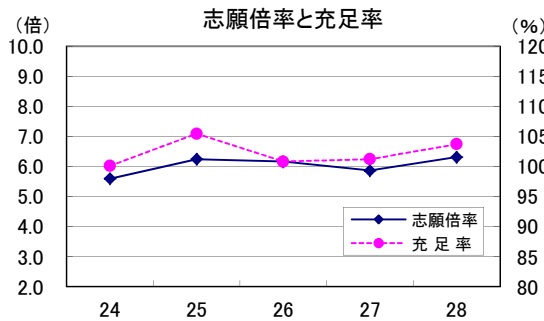

**全国**

年 度	24	25	26	27	28
学 校 数	577	576	578	579	577
志 願 倍 率	7.02	7.39	7.53	7.58	7.76
充 足 率	104.19	105.56	103.78	105.04	104.42

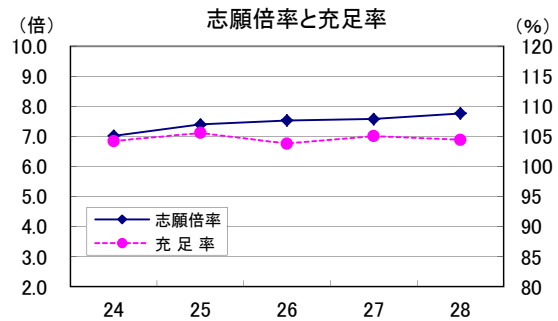

※東京、京都、大阪、中国(広島を除く)、四国の志願倍率目盛、東北(宮城を除く)の志願倍率目盛と充足率目盛は他の地域と異なる。

**参 考**

**三大都市圏**

年 度	24	25	26	27	28
学 校 数	337	337	339	339	338
志 願 倍 率	8.13	8.49	8.63	8.71	8.93
充 足 率	107.03	107.69	106.22	107.28	106.44

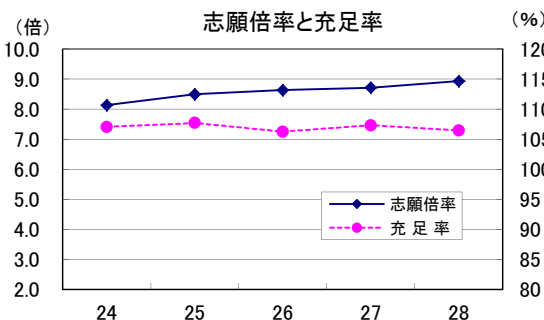

**その他の地域**

年 度	24	25	26	27	28
学 校 数	240	239	239	240	239
志 願 倍 率	3.44	3.85	3.94	3.87	3.91
充 足 率	95.13	98.70	95.87	97.72	97.79

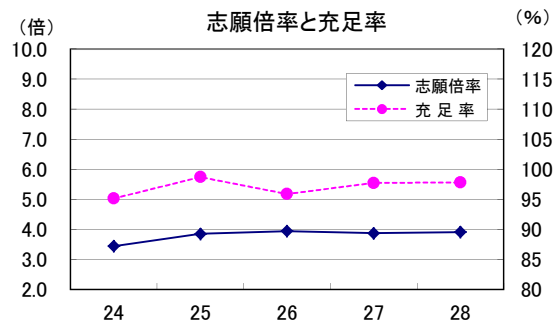

※三大都市圏は、埼玉、千葉、東京、神奈川、愛知、京都、大阪、兵庫とする。

### 3. 地域別の動向(大学・学部別)

全国を21の地域に区分した。集計は学部所在地ごととした。

地域区分	年度	集計 学部数	入学定員 A	志願者 B	受験者 C	合格者 D	入学者 E	志願倍率 B/A	合格率 D/C	歩留率 E/D	入学定員 充足率 E/A
		学部	人	人	人	人	人	倍	%	%	%
北海道	27	59	11,735	41,919	41,047	24,614	11,375	3.57	59.97	46.21	96.93
	28	59	11,785	39,943	39,130	24,801	11,449	3.39	63.38	46.16	97.15
	増減	0	50	△ 1,976	△ 1,917	187	74	△ 0.18	3.41	△ 0.05	0.22
東北 (宮城を除く)	27	39	6,192	20,842	20,087	10,888	5,669	3.37	54.20	52.07	91.55
	28	39	6,192	20,356	19,585	10,848	5,788	3.29	55.39	53.36	93.48
	増減	0	0	△ 486	△ 502	△ 40	119	△ 0.08	1.19	1.29	1.93
宮城	27	24	8,073	27,665	27,220	16,119	8,214	3.43	59.22	50.96	101.75
	28	28	8,178	29,876	29,207	16,644	8,321	3.65	56.99	49.99	101.75
	増減	4	105	2,211	1,987	525	107	0.22	△ 2.23	△ 0.97	0.00
関東 (埼玉、千葉、東京、 神奈川を除く)	27	52	10,644	40,943	39,348	20,660	10,636	3.85	52.51	51.48	99.92
	28	51	10,484	39,271	37,796	19,775	10,119	3.75	52.32	51.17	96.52
	増減	△ 1	△ 160	△ 1,672	△ 1,552	△ 885	△ 517	△ 0.10	△ 0.19	△ 0.31	△ 3.40
埼玉	27	77	22,305	140,023	133,850	54,584	23,835	6.28	40.78	43.67	106.86
	28	76	22,081	141,571	135,475	55,209	23,191	6.41	40.75	42.01	105.03
	増減	△ 1	△ 224	1,548	1,625	625	△ 644	0.13	△ 0.03	△ 1.66	△ 1.83
千葉	27	75	20,681	136,881	132,726	49,171	20,514	6.62	37.05	41.72	99.19
	28	79	20,956	163,830	158,956	54,173	21,029	7.82	34.08	38.82	100.35
	増減	4	275	26,949	26,230	5,002	515	1.20	△ 2.97	△ 2.90	1.16
東京	27	365	140,944	1,357,734	1,290,224	404,671	155,093	9.63	31.36	38.33	110.04
	28	373	143,252	1,409,070	1,344,866	404,585	155,993	9.84	30.08	38.56	108.89
	増減	8	2,308	51,336	54,642	△ 86	900	0.21	△ 1.28	0.23	△ 1.15
神奈川	27	105	33,758	259,372	248,285	91,255	36,488	7.68	36.75	39.98	108.09
	28	105	33,909	261,946	250,411	91,613	36,443	7.72	36.59	39.78	107.47
	増減	0	151	2,574	2,126	358	△ 45	0.04	△ 0.16	△ 0.20	△ 0.62
甲信越	27	36	5,395	12,834	12,536	9,329	5,414	2.38	74.42	58.03	100.35
	28	38	5,525	13,204	12,941	9,363	5,370	2.39	72.35	57.35	97.19
	増減	2	130	370	405	34	△ 44	0.01	△ 2.07	△ 0.68	△ 3.16
北陸	27	26	4,731	22,927	22,406	11,508	4,836	4.85	51.36	42.02	102.22
	28	27	4,886	22,677	22,215	11,566	4,914	4.64	52.06	42.49	100.57
	増減	1	155	△ 250	△ 191	58	78	△ 0.21	0.70	0.47	△ 1.65
東海 (愛知を除く)	27	58	9,898	46,747	45,588	23,819	9,710	4.72	52.25	40.77	98.10
	28	58	9,830	43,721	42,622	23,583	9,576	4.45	55.33	40.61	97.42
	増減	0	△ 68	△ 3,026	△ 2,966	△ 236	△ 134	△ 0.27	3.08	△ 0.16	△ 0.68
愛知	27	145	33,994	272,228	265,829	109,833	36,063	8.01	41.32	32.83	106.09
	28	148	34,398	273,904	267,787	108,507	36,042	7.96	40.52	33.22	104.78
	増減	3	404	1,676	1,958	△ 1,326	△ 21	△ 0.05	△ 0.80	0.39	△ 1.31
近畿 (京都、大阪、兵庫を除く)	27	35	9,365	106,017	101,996	36,730	9,725	11.32	36.01	26.48	103.84
	28	35	9,370	104,091	99,510	36,842	9,925	11.11	37.02	26.94	105.92
	増減	0	5	△ 1,926	△ 2,486	112	200	△ 0.21	1.01	0.46	2.08
京都	27	90	27,534	248,824	240,137	85,404	29,258	9.04	35.56	34.26	106.26
	28	89	27,377	259,754	249,978	84,265	28,693	9.49	33.71	34.05	104.81
	増減	△ 1	△ 157	10,930	9,841	△ 1,139	△ 565	0.45	△ 1.85	△ 0.21	△ 1.45
大阪	27	147	42,191	403,156	390,274	117,268	45,254	9.56	30.05	38.59	107.26
	28	153	43,621	427,029	412,154	119,578	46,199	9.79	29.01	38.64	105.91
	増減	6	1,430	23,873	21,880	2,310	945	0.23	△ 1.04	0.05	△ 1.35
兵庫	27	93	22,303	148,149	143,848	56,671	22,267	6.64	39.40	39.29	99.84
	28	91	22,263	145,910	140,265	56,961	22,572	6.55	40.61	39.63	101.39
	増減	△ 2	△ 40	△ 2,239	△ 3,583	290	305	△ 0.09	1.21	0.34	1.55
中国 (広島を除く)	27	50	8,071	26,100	25,527	15,284	8,013	3.23	59.87	52.43	99.28
	28	51	7,951	24,659	24,005	14,514	7,692	3.10	60.46	53.00	96.74
	増減	1	△ 120	△ 1,441	△ 1,522	△ 770	△ 321	△ 0.13	0.59	0.57	△ 2.54
広島	27	48	9,544	42,114	40,516	23,581	9,117	4.41	58.20	38.66	95.53
	28	48	9,488	43,974	42,316	23,837	9,103	4.63	56.33	38.19	95.94
	増減	0	△ 56	1,860	1,800	256	△ 14	0.22	△ 1.87	△ 0.47	0.41
四国	27	24	4,060	11,262	10,692	7,038	3,598	2.77	65.82	51.12	88.62
	28	24	4,060	11,453	10,849	7,054	3,592	2.82	65.02	50.92	88.47
	増減	0	0	191	157	16	△ 6	0.05	△ 0.80	△ 0.20	△ 0.15
九州 (福岡を除く)	27	68	12,815	32,191	31,707	22,192	12,194	2.51	69.99	54.95	95.15
	28	68	12,685	31,349	30,844	21,580	12,221	2.47	69.96	56.63	96.34
	増減	0	△ 130	△ 842	△ 863	△ 612	27	△ 0.04	△ 0.03	1.68	1.19
福岡	27	72	19,464	115,571	112,587	50,643	19,791	5.94	44.98	39.08	101.68
	28	72	19,234	121,689	118,886	50,565	19,977	6.33	42.53	39.51	103.86
	増減	0	△ 230	6,118	6,299	△ 78	186	0.39	△ 2.45	0.43	2.18
全国計	27	1,688	463,697	3,513,499	3,376,430	1,241,262	487,064	7.58	36.76	39.24	105.04
	28	1,712	467,525	3,629,277	3,489,798	1,245,863	488,209	7.76	35.70	39.19	104.42
	増減	24	3,828	115,778	113,368	4,601	1,145	0.18	△ 1.06	△ 0.05	△ 0.62



地域別の志願倍率(大学・学部別)

地域別の入学定員充足率(大学・学部別)

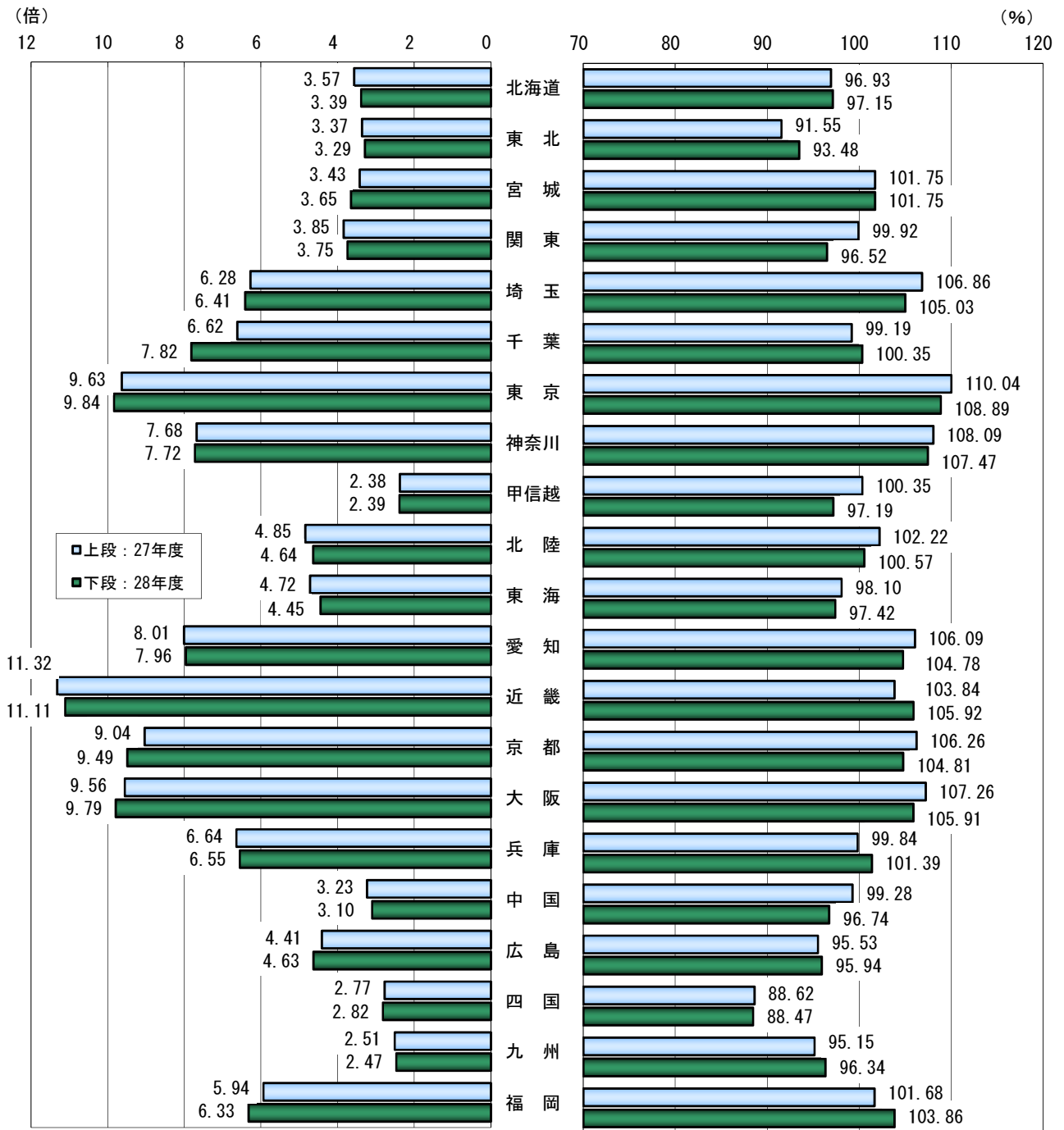

地域区分

北海道	北海道
東北	青森・岩手・秋田・山形・福島
宮城	宮城
関東	茨城・栃木・群馬
埼玉	埼玉
千葉	千葉
東京	東京
神奈川	神奈川
甲信越	新潟・山梨・長野
北陸	富山・石川・福井

東海	岐阜・静岡・三重
愛知	愛知
近畿	滋賀・奈良・和歌山
京都	京都
大阪	大阪
兵庫	兵庫
中国	鳥取・島根・岡山・山口
広島	広島
四国	徳島・香川・愛媛・高知
九州	佐賀・長崎・熊本・大分・宮崎・鹿児島・沖縄
福岡	福岡

地域別の動向 過去5カ年の推移(大学・学部別)

過去5カ年における地域別の学部数、志願倍率、入学定員充足率を下表に示した。

北海道

年 度	24	25	26	27	28
学 部 数	62	61	59	59	59
志願倍率	3.23	3.58	3.72	3.57	3.39
充 足 率	96.11	96.43	95.97	96.93	97.15

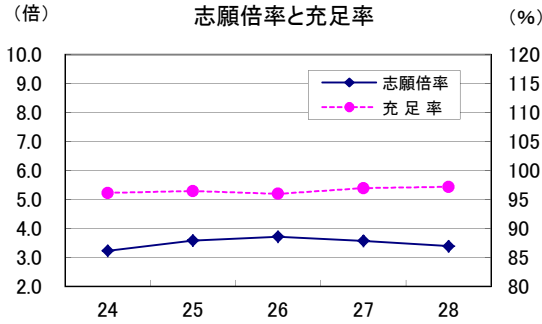

東北(宮城を除く)

年 度	24	25	26	27	28
学 部 数	40	40	40	39	39
志願倍率	2.73	3.05	3.07	3.37	3.29
充 足 率	80.74	91.38	88.69	91.55	93.48

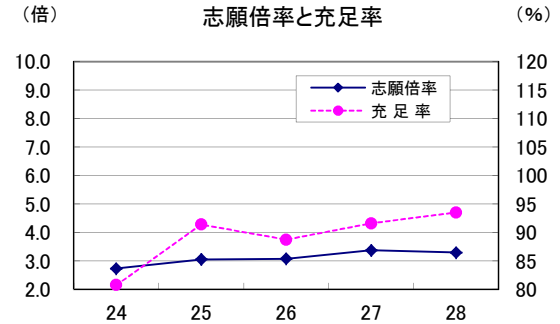

宮城

年 度	24	25	26	27	28
学 部 数	23	24	24	24	28
志願倍率	3.42	3.78	3.84	3.43	3.65
充 足 率	102.44	105.75	103.48	101.75	101.75

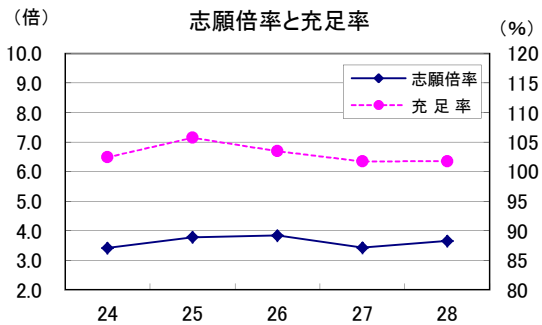

関東(埼玉、千葉、東京、神奈川を除く)

年 度	24	25	26	27	28
学 部 数	51	52	52	52	51
志願倍率	3.71	3.89	3.74	3.85	3.75
充 足 率	100.45	98.03	96.44	99.92	96.52

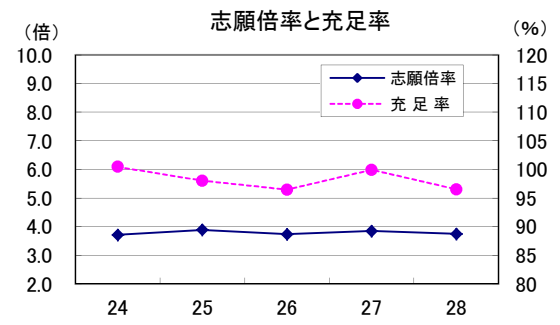

埼玉

年 度	24	25	26	27	28
学 部 数	75	76	76	77	76
志願倍率	5.77	6.21	6.24	6.28	6.41
充 足 率	107.33	110.74	107.39	106.86	105.03

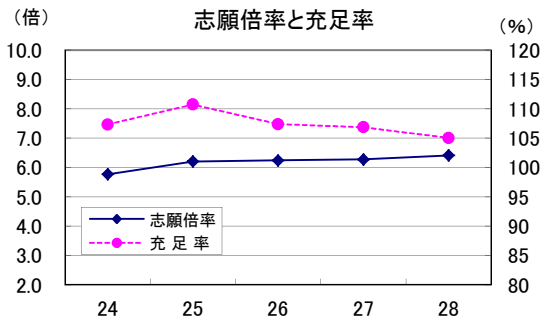

千葉

年 度	24	25	26	27	28
学 部 数	75	75	74	75	79
志願倍率	5.53	6.01	6.19	6.62	7.82
充 足 率	101.10	100.99	98.49	99.19	100.35

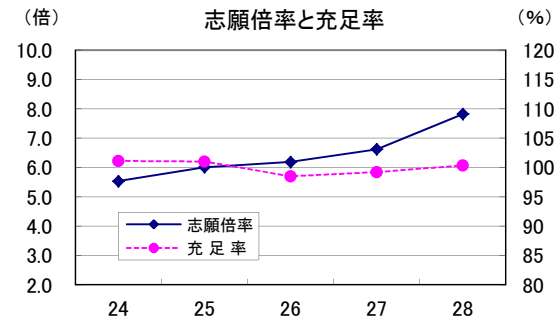

**東京**

年 度	24	25	26	27	28
学 部 数	349	355	363	365	373
志願倍率	9.67	9.75	9.68	9.63	9.84
充 足 率	110.77	110.08	109.22	110.04	108.89

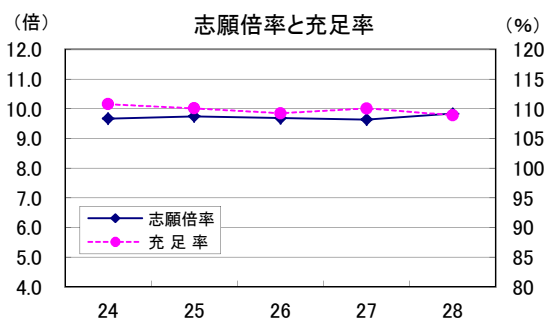

**神奈川**

年 度	24	25	26	27	28
学 部 数	92	95	98	105	105
志願倍率	7.63	7.75	7.74	7.68	7.72
充 足 率	108.75	108.35	107.54	108.09	107.47

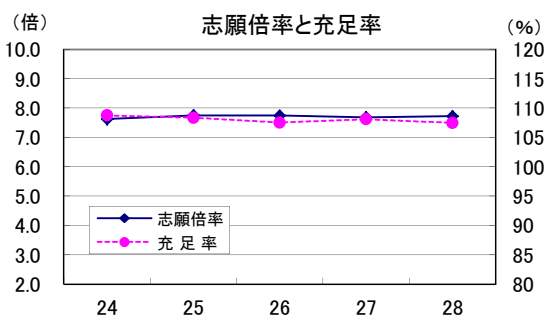

**甲信越**

年 度	24	25	26	27	28
学 部 数	33	33	33	36	38
志願倍率	2.21	2.39	2.38	2.38	2.39
充 足 率	94.17	96.25	92.43	100.35	97.19

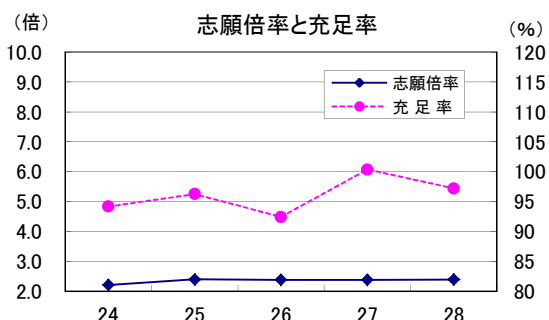

**北陸**

年 度	24	25	26	27	28
学 部 数	23	23	23	26	27
志願倍率	3.60	4.54	4.78	4.85	4.64
充 足 率	100.47	111.06	102.66	102.22	100.57

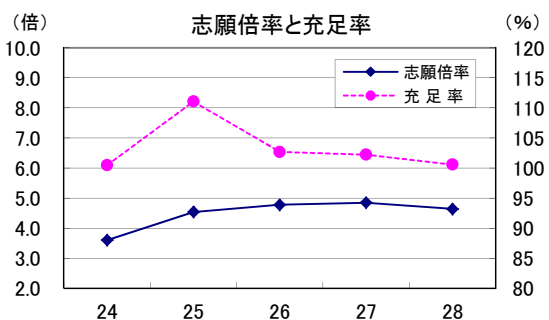

**東海(愛知を除く)**

年 度	24	25	26	27	28
学 部 数	54	54	56	58	58
志願倍率	3.30	4.16	4.73	4.72	4.45
充 足 率	96.34	99.55	97.54	98.10	97.42

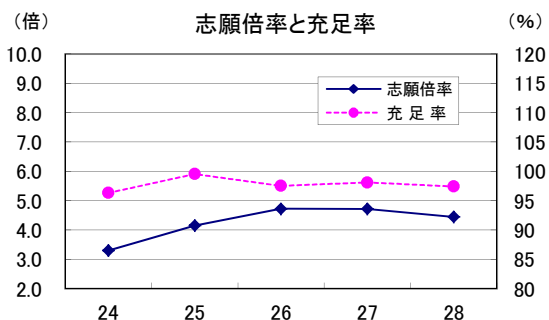

**愛知**

年 度	24	25	26	27	28
学 部 数	137	140	141	145	148
志願倍率	6.49	7.30	7.56	8.01	7.96
充 足 率	104.49	107.19	103.56	106.09	104.78

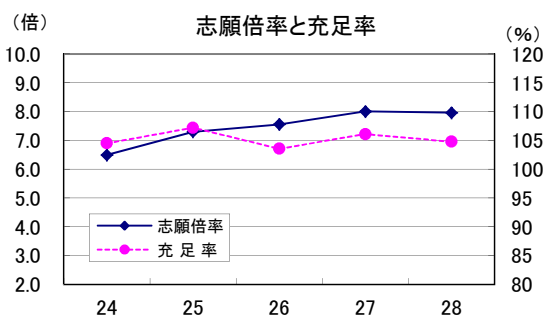

**近畿(京都、大阪、兵庫を除く)**

年 度	24	25	26	27	28
学 部 数	38	38	38	35	35
志願倍率	9.66	10.13	10.76	11.32	11.11
充 足 率	101.18	99.65	101.47	103.84	105.92

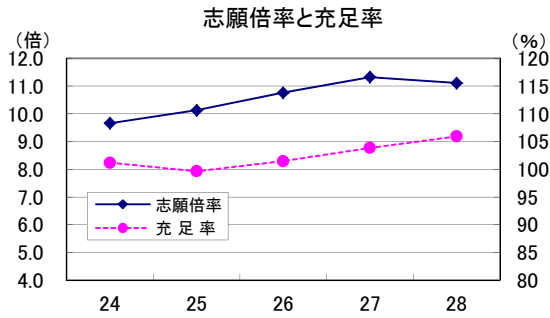

**京都**

年 度	24	25	26	27	28
学 部 数	87	89	89	90	89
志願倍率	8.65	9.04	9.27	9.04	9.49
充 足 率	104.26	106.25	104.76	106.26	104.81

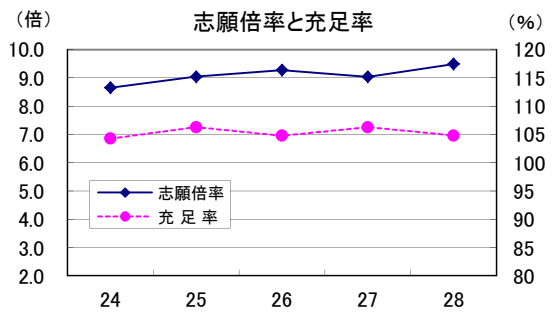

**大阪**

年 度	24	25	26	27	28
学 部 数	138	139	141	147	153
志願倍率	7.47	8.38	8.95	9.56	9.79
充 足 率	103.81	106.07	104.86	107.26	105.91

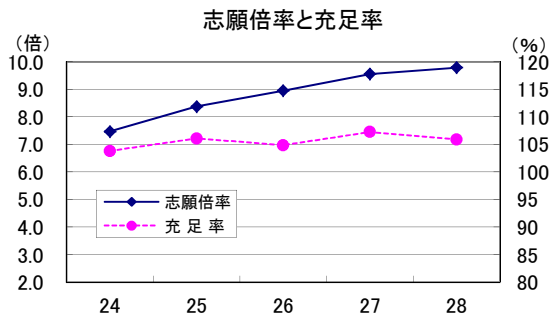

**兵庫**

年 度	24	25	26	27	28
学 部 数	88	90	92	93	91
志願倍率	6.60	6.83	7.02	6.64	6.55
充 足 率	101.98	101.72	99.01	99.84	101.39

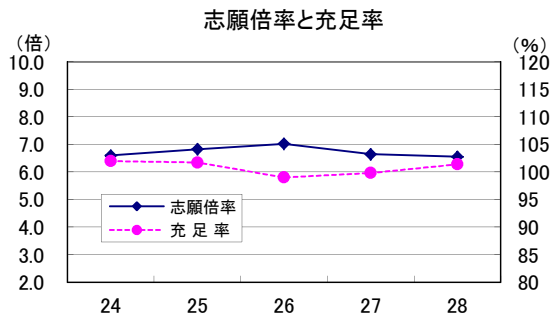

**中国(広島を除く)**

年 度	24	25	26	27	28
学 部 数	48	47	49	50	51
志願倍率	2.75	2.89	2.96	3.23	3.10
充 足 率	92.61	95.87	94.15	99.28	96.74

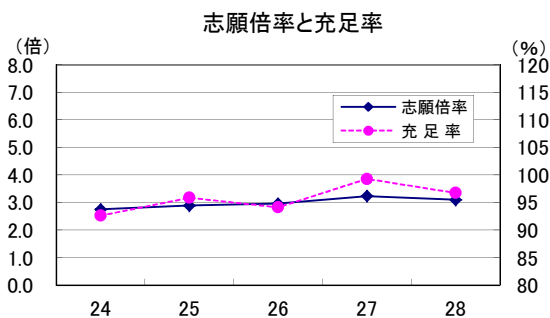

**広島**

年 度	24	25	26	27	28
学 部 数	45	44	48	48	48
志願倍率	3.75	4.13	4.22	4.41	4.63
充 足 率	94.33	97.64	93.45	95.53	95.94

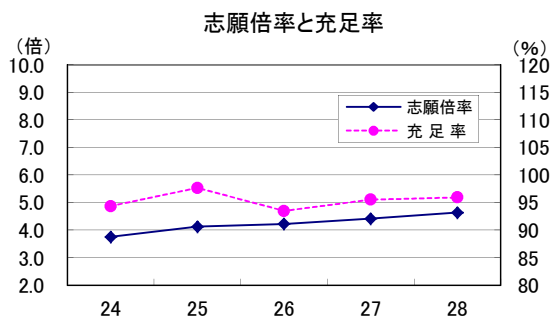

**四国**

年 度	24	25	26	27	28
学 部 数	24	24	24	24	24
志願倍率	2.52	2.90	2.82	2.77	2.82
充 足 率	86.27	90.94	90.47	88.62	88.47

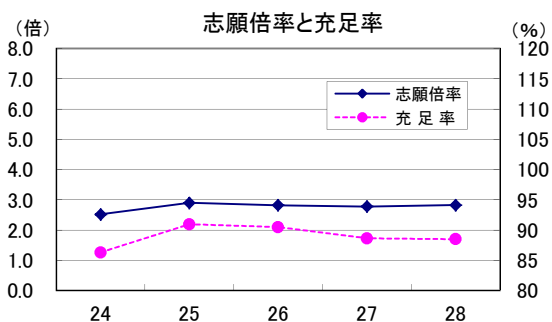

**九州(福岡を除く)**

年 度	24	25	26	27	28
学 部 数	66	66	67	68	68
志願倍率	2.27	2.65	2.76	2.51	2.47
充 足 率	89.92	97.05	94.24	95.15	96.34

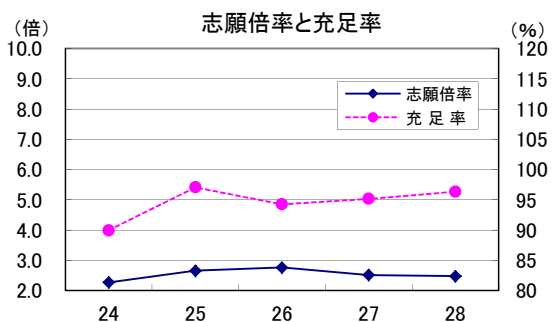

**福岡**

年 度	24	25	26	27	28
学 部 数	70	70	72	72	72
志願倍率	5.58	6.24	6.20	5.94	6.33
充 足 率	100.76	105.98	101.47	101.68	103.86

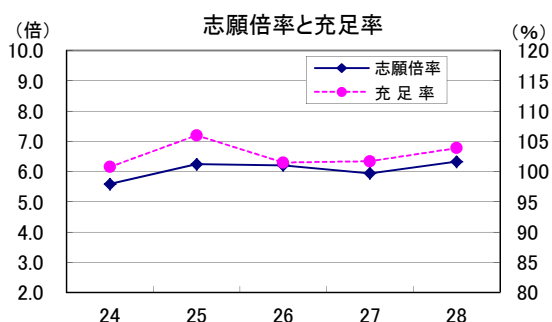

**全国**

年 度	24	25	26	27	28
学 部 数	1,618	1,635	1,659	1,688	1,712
志願倍率	7.02	7.39	7.53	7.58	7.76
充 足 率	104.19	105.56	103.78	105.04	104.42

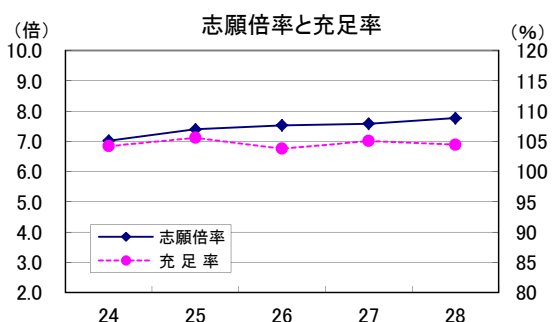

※東京、近畿(京都、大阪、兵庫を除く)、中国(広島を除く)、四国の志願倍率目盛は他の地域と異なる。

**参 考**

**三大都市圏**

年 度	24	25	26	27	28
学 部 数	1,041	1,059	1,074	1,097	1,114
志願倍率	8.09	8.43	8.56	8.63	8.86
充 足 率	107.16	107.75	106.18	107.29	106.41

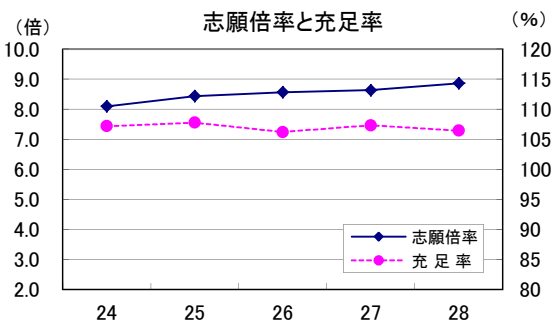

**その他の地域**

年 度	24	25	26	27	28
学 部 数	577	576	585	591	598
志願倍率	4.05	4.50	4.63	4.56	4.56
充 足 率	95.97	99.45	97.03	98.59	98.65

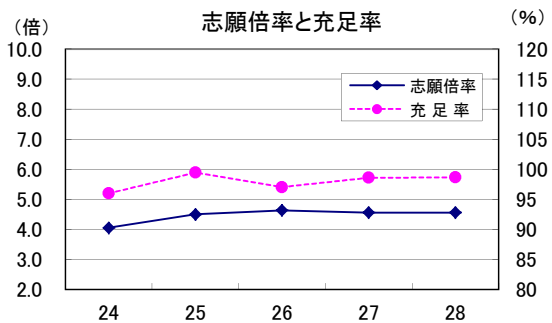

※三大都市圏は、埼玉、千葉、東京、神奈川、愛知、京都、大阪、兵庫とする。

#### 4. 学部系統別の動向(大学)

全学部を『今日の私学財政』の系統別に区分した(学部系統区分については、1ページ及び27ページを参照)。

区分	年度	集計 学部数	入学定員 A	志願者 B	受験者 C	合格者 D	入学者 E	志願倍率 B/A	合格率 D/C	歩留率 E/D	入学定員 充足率 E/A
		学部	人	人	人	人	人	倍	%	%	%
医学	27	29	3,709	110,851	102,562	8,299	3,751	29.89	8.09	45.20	101.13
	28	30	3,827	112,082	104,450	8,710	3,865	29.29	8.34	44.37	100.99
	増減	1	118	1,231	1,888	411	114	△ 0.60	0.25	△ 0.83	△ 0.14
歯学	27	17	2,063	9,898	9,056	3,413	1,840	4.80	37.69	53.91	89.19
	28	17	2,063	9,656	8,911	3,494	1,768	4.68	39.21	50.60	85.70
	増減	0	0	△ 242	△ 145	81	△ 72	△ 0.12	1.52	△ 3.31	△ 3.49
薬学	27	57	11,564	116,498	110,490	30,051	11,816	10.07	27.20	39.32	102.18
	28	57	11,595	105,573	99,609	30,842	11,420	9.11	30.96	37.03	98.49
	増減	0	31	△ 10,925	△ 10,881	791	△ 396	△ 0.96	3.76	△ 2.29	△ 3.69
保健系	27	192	28,998	170,602	163,950	61,599	31,206	5.88	37.57	50.66	107.61
	28	198	30,330	172,040	165,349	63,762	31,584	5.67	38.56	49.53	104.13
	増減	6	1,332	1,438	1,399	2,163	378	△ 0.21	0.99	△ 1.13	△ 3.48
理・工学系	27	147	59,933	665,838	641,487	222,088	65,164	11.11	34.62	29.34	108.73
	28	146	59,108	664,238	639,655	220,815	62,536	11.24	34.52	28.32	105.80
	増減	△ 1	△ 825	△ 1,600	△ 1,832	△ 1,273	△ 2,628	0.13	△ 0.10	△ 1.02	△ 2.93
農学系	27	18	7,515	85,235	81,261	24,459	8,491	11.34	30.10	34.72	112.99
	28	18	7,515	83,540	79,288	24,805	8,416	11.12	31.28	33.93	111.99
	増減	0	0	△ 1,695	△ 1,973	346	△ 75	△ 0.22	1.18	△ 0.79	△ 1.00
人文科学系	27	237	69,607	513,232	495,924	199,872	73,121	7.37	40.30	36.58	105.05
	28	240	69,619	525,219	507,470	196,137	73,092	7.54	38.65	37.27	104.99
	増減	3	12	11,987	11,546	△ 3,735	△ 29	0.17	△ 1.65	0.69	△ 0.06
社会科学系	27	509	165,244	1,182,405	1,134,404	436,585	173,373	7.16	38.49	39.71	104.92
	28	510	165,013	1,264,473	1,216,545	434,006	174,262	7.66	35.68	40.15	105.61
	増減	1	△ 231	82,068	82,141	△ 2,579	889	0.50	△ 2.81	0.44	0.69
家政学	27	73	15,911	78,182	75,808	32,428	16,245	4.91	42.78	50.10	102.10
	28	75	16,386	78,959	75,980	32,594	16,252	4.82	42.90	49.86	99.18
	増減	2	475	777	172	166	7	△ 0.09	0.12	△ 0.24	△ 2.92
教育学	27	86	15,378	104,551	100,953	35,076	16,354	6.80	34.74	46.62	106.35
	28	89	15,891	105,310	101,767	35,682	16,276	6.63	35.06	45.61	102.42
	増減	3	513	759	814	606	△ 78	△ 0.17	0.32	△ 1.01	△ 3.93
体育学	27	10	4,642	18,451	18,085	7,026	5,417	3.97	38.85	77.10	116.70
	28	10	4,907	17,760	17,416	7,064	5,401	3.62	40.56	76.46	110.07
	増減	0	265	△ 691	△ 669	38	△ 16	△ 0.35	1.71	△ 0.64	△ 6.63
芸術系	27	58	14,209	40,594	39,753	22,072	13,698	2.86	55.52	62.06	96.40
	28	58	14,233	40,047	39,207	23,330	13,879	2.81	59.50	59.49	97.51
	増減	0	24	△ 547	△ 546	1,258	181	△ 0.05	3.98	△ 2.57	1.11
その他	27	255	64,924	417,162	402,697	158,294	66,588	6.43	39.31	42.07	102.56
	28	264	67,038	450,380	434,151	164,622	69,458	6.72	37.92	42.19	103.61
	増減	9	2,114	33,218	31,454	6,328	2,870	0.29	△ 1.39	0.12	1.05
合計	27	1,688	463,697	3,513,499	3,376,430	1,241,262	487,064	7.58	36.76	39.24	105.04
	28	1,712	467,525	3,629,277	3,489,798	1,245,863	488,209	7.76	35.70	39.19	104.42
	増減	24	3,828	115,778	113,368	4,601	1,145	0.18	△ 1.06	△ 0.05	△ 0.62

学部系統別の志願倍率(大学)

学部系統別の入学定員充足率(大学)

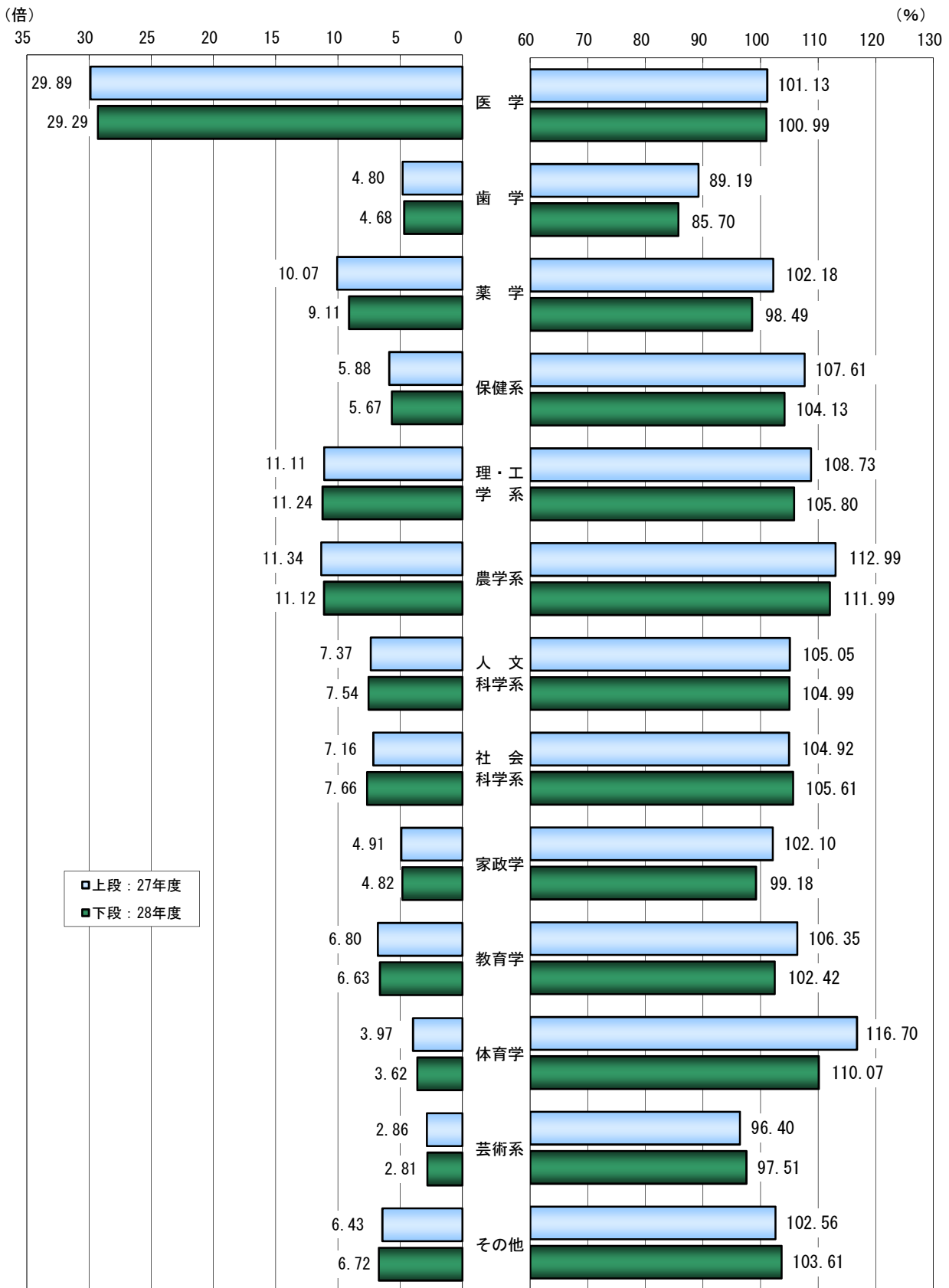

学部系統別の動向 過去5カ年の推移(大学)

過去5カ年における学部系統別の学部数、志願倍率、入学定員充足率を下表に示した。

医学

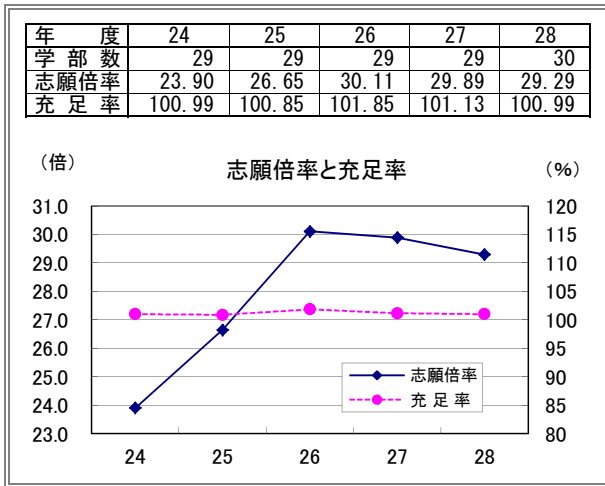

歯学

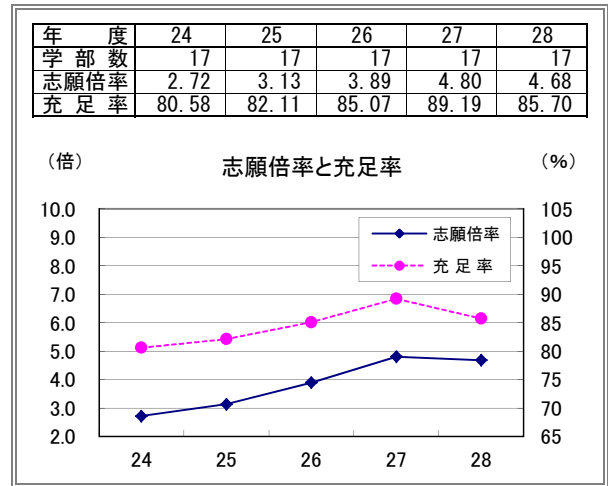

薬学

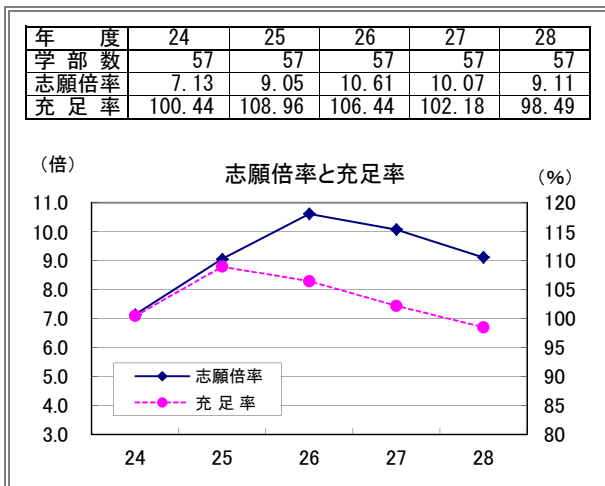

保健系

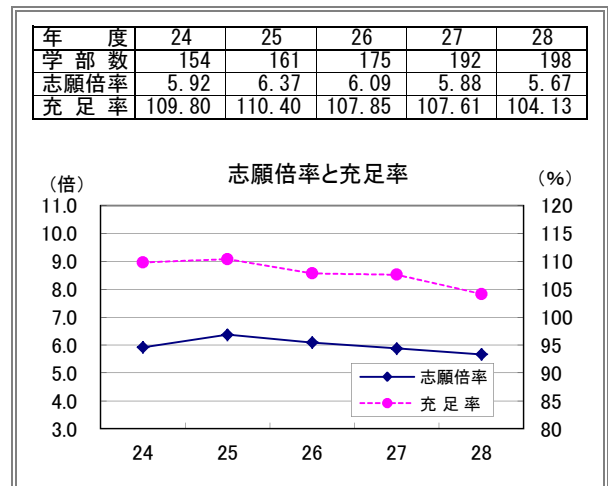

理・工学系

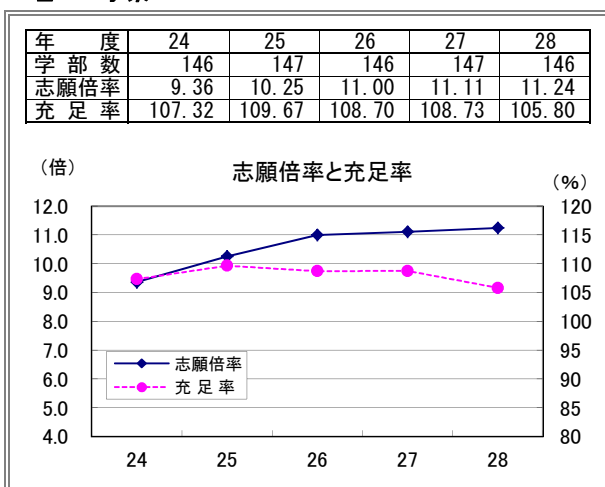

農学系

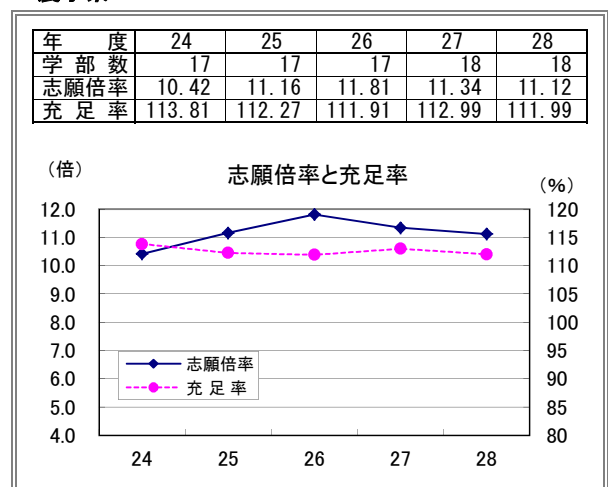



### 人文科学系

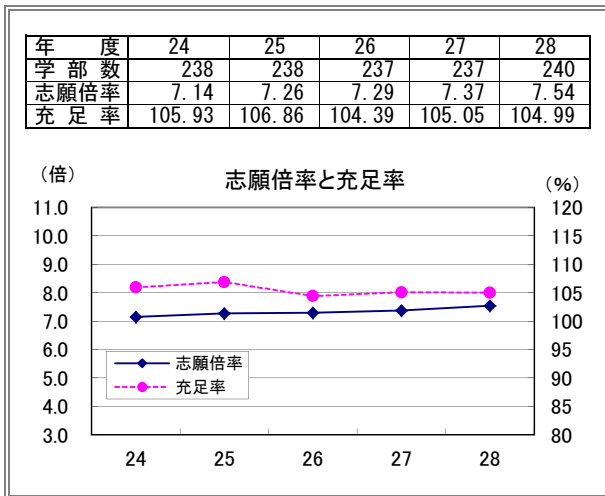

### 社会科学系

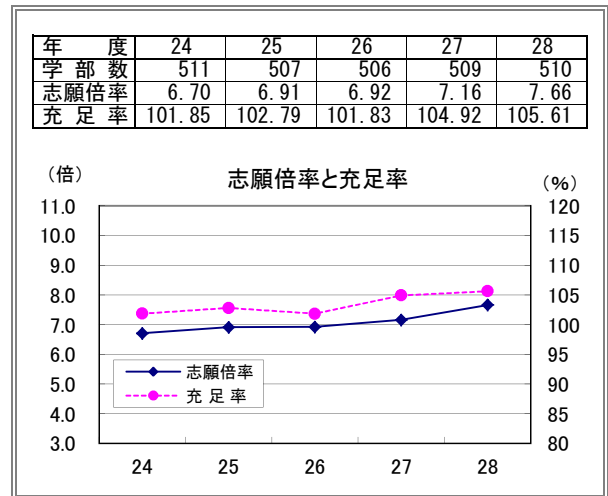

### 家政学

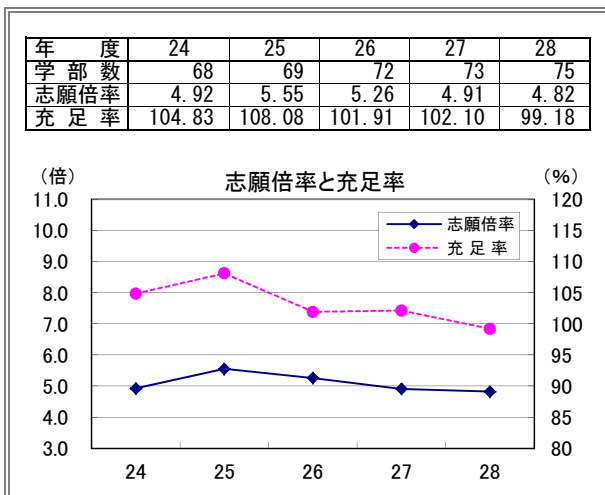

### 教育学

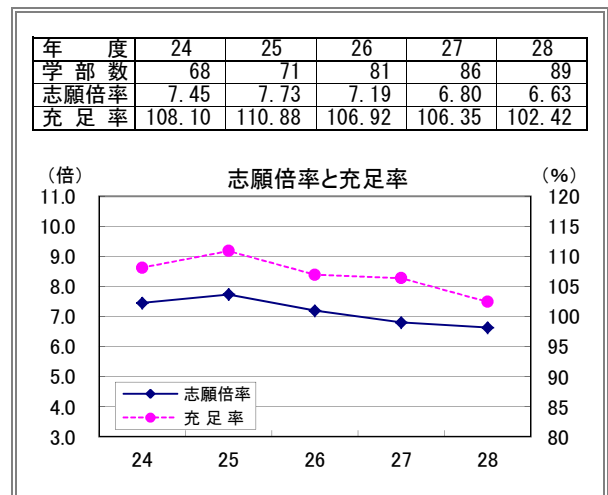

### 体育学

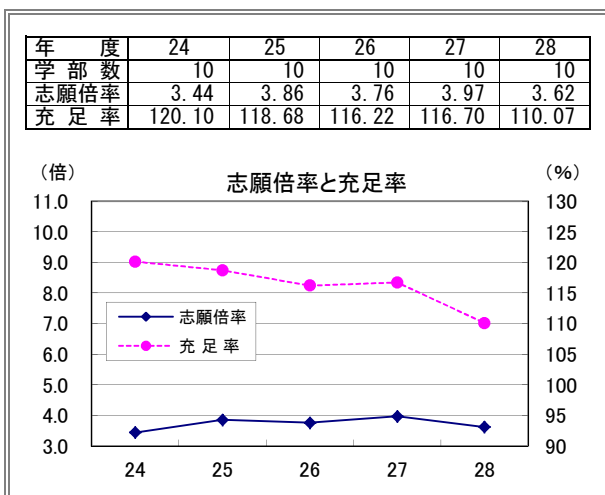

### 芸術系

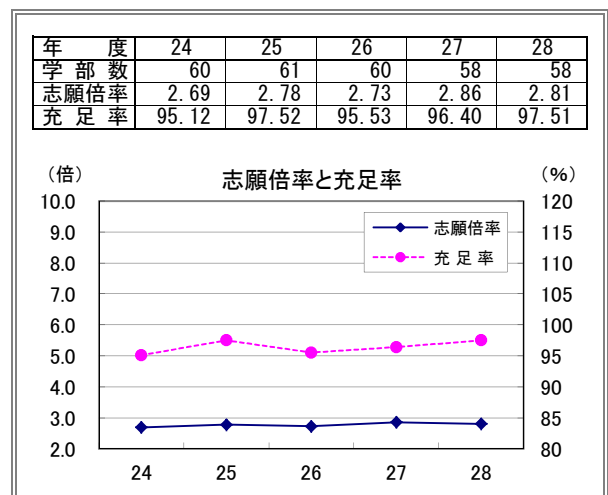

**その他**

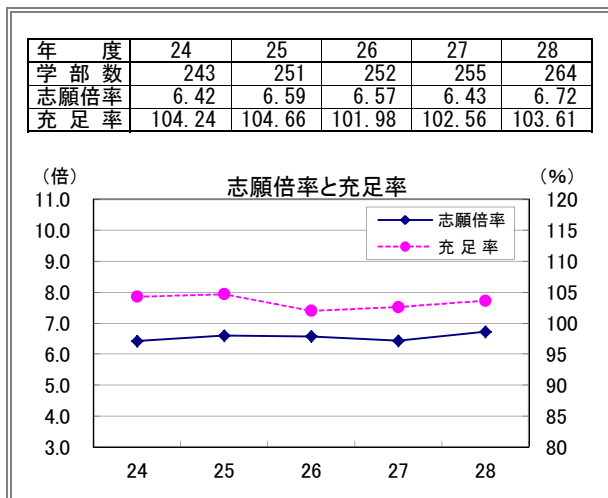

**合計**

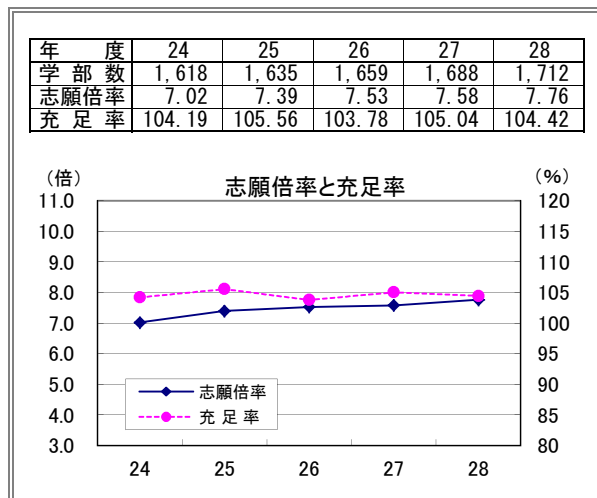

※医学、理・工学系、農学系、芸術系の志願倍率目盛、体育学の充足率目盛、歯学の志願倍率目盛と充足率目盛は他の系統と異なる。

## 5. 主な学部別の志願者・入学者動向(大学)

学部名称の表記は、集計数3以上の学部とし、集計数2以下は「その他」とした。

区 分 <small>学部名</small>	集計学部数			入学定員(人)			志願者(人)			入学者数(人)			入学定員充足率(%)		
	27年度	28年度	増減	27年度	28年度	増減	27年度	28年度	増減	27年度	28年度	増減	27年度	28年度	増減
<b>医学</b>	29	30	1	3,709	3,827	118	110,851	112,082	1,231	3,751	3,865	114	101.13	100.99	△ 0.14
<b>歯学</b>	17	17	0	2,063	2,063	0	9,898	9,656	△ 242	1,840	1,768	△ 72	89.19	85.70	△ 3.49
<b>薬学</b>	57	57	0	11,564	11,595	31	116,498	105,573	△ 10,925	11,816	11,420	△ 396	102.18	98.49	△ 3.69
<b>保健系</b>	192	198	6	28,998	30,330	1,332	170,602	172,040	1,438	31,206	31,584	378	107.61	104.13	△ 3.48
看護学部	78	81	3	7,142	7,427	285	44,257	44,462	205	7,738	7,997	259	108.35	107.67	△ 0.68
保健医療学部	30	30	0	4,845	5,085	240	24,934	26,057	1,123	5,424	5,252	△ 172	111.95	103.28	△ 8.67
リハビリテーション学部	10	10	0	905	915	10	4,165	4,239	74	926	971	45	102.32	106.12	3.80
医療保健学部	6	6	0	1,610	1,650	40	9,813	9,130	△ 683	1,679	1,603	△ 76	104.29	97.15	△ 7.14
保健科学部	6	6	0	1,165	1,165	0	5,628	5,487	△ 141	1,288	1,280	△ 8	110.56	109.87	△ 0.69
栄養学部	5	5	0	832	897	65	5,167	4,974	△ 193	834	884	50	100.24	98.55	△ 1.69
医療学部	4	4	0	420	420	0	757	657	△ 100	394	343	△ 51	93.81	81.67	△ 12.14
医療福祉学部	4	4	0	1,016	996	△ 20	2,487	2,386	△ 101	849	843	△ 6	83.56	84.64	1.08
医療技術学部	3	3	0	1,540	1,580	40	12,057	10,712	△ 1,345	1,790	1,685	△ 105	116.23	106.65	△ 9.58
看護栄養学部	3	3	0	437	437	0	2,007	1,972	△ 35	480	499	19	109.84	114.19	4.35
看護福祉学部	3	3	0	630	630	0	3,118	2,823	△ 295	634	586	△ 48	100.63	93.02	△ 7.61
医療科学部	3	3	0	878	1,040	162	4,888	6,107	1,219	1,038	1,050	12	118.22	100.96	△ 17.26
保健福祉学部	3	3	0	655	655	0	2,106	1,901	△ 205	691	645	△ 46	105.50	98.47	△ 7.03
ヒューマンケア学部	3	3	0	617	617	0	4,687	4,935	248	621	700	79	100.65	113.45	12.80
その他	31	34	3	6,306	6,816	510	44,531	46,198	1,667	6,820	7,246	426	108.15	106.31	△ 1.84
<b>理・工学系</b>	147	146	△ 1	59,933	59,108	△ 825	665,838	664,238	△ 1,600	65,164	62,536	△ 2,628	108.73	105.80	△ 2.93
工学部	54	52	△ 2	25,542	24,247	△ 1,295	225,857	212,771	△ 13,086	27,847	25,430	△ 2,417	109.02	104.88	△ 4.14
理工学部	29	29	0	17,411	17,461	50	251,299	251,243	△ 56	18,725	18,389	△ 336	107.55	105.31	△ 2.24
理学部	13	13	0	4,056	4,091	35	47,664	46,782	△ 882	4,360	4,469	109	107.50	109.24	1.74
情報科学部	5	5	0	1,166	1,166	0	18,776	19,271	495	1,320	1,256	△ 64	113.21	107.72	△ 5.49
生命科学部	5	5	0	1,201	1,201	0	17,537	17,071	△ 466	1,210	1,234	24	100.75	102.75	2.00
デザイン工学部	4	4	0	907	907	0	13,105	13,038	△ 67	998	1,090	92	110.03	120.18	10.15
その他	37	38	1	9,650	10,035	385	91,600	104,062	12,462	10,704	10,668	△ 36	110.92	106.31	△ 4.61
<b>農学系</b>	18	18	0	7,515	7,515	0	85,235	83,540	△ 1,695	8,491	8,416	△ 75	112.99	111.99	△ 1.00
農学部	7	7	0	2,895	2,895	0	45,987	45,751	△ 236	3,215	3,302	87	111.05	114.06	3.01
獣医学部	3	3	0	740	740	0	10,269	10,513	244	853	846	△ 7	115.27	114.32	△ 0.95
その他	8	8	0	3,880	3,880	0	28,979	27,276	△ 1,703	4,423	4,268	△ 155	113.99	110.00	△ 3.99
<b>人文科学系</b>	237	240	3	69,607	69,619	12	513,232	525,219	11,987	73,121	73,092	△ 29	105.05	104.99	△ 0.06
文学部	86	86	0	34,703	34,289	△ 414	283,368	287,498	4,130	37,536	37,212	△ 324	108.16	108.52	0.36
人文学部	31	32	1	7,230	7,330	100	34,526	36,427	1,901	7,041	7,021	△ 20	97.39	95.78	△ 1.61
外国語学部	28	28	0	9,866	9,906	40	83,488	82,533	△ 955	10,552	10,611	59	106.95	107.12	0.17
心理学部	14	14	0	2,165	2,195	30	14,924	15,051	127	2,199	2,198	△ 1	101.57	100.14	△ 1.43
人間学部	14	14	0	3,170	2,910	△ 260	9,632	8,654	△ 978	3,024	2,580	△ 444	95.39	88.66	△ 6.73
国際文化学部	9	8	△ 1	1,664	1,594	△ 70	9,120	8,734	△ 386	1,442	1,500	58	86.66	94.10	7.44
神学部	6	6	0	183	183	0	945	798	△ 147	181	200	19	98.91	109.29	10.38
仏教学部	5	5	0	485	497	12	1,635	1,965	330	523	508	△ 15	107.84	102.21	△ 5.63
グローバル・コミュニケーション学部	4	5	1	760	850	90	3,659	4,503	844	710	876	166	93.42	103.06	9.64
人間関係学部	5	5	0	1,070	1,070	0	2,912	2,888	△ 24	965	967	2	90.19	90.37	0.18
現代文化学部	4	4	0	680	680	0	1,547	1,570	23	707	778	71	103.97	114.41	10.44
文芸学部	3	3	0	1,180	1,180	0	18,320	18,508	188	1,418	1,373	△ 45	120.17	116.36	△ 3.81
その他	28	30	2	6,451	6,935	484	49,156	56,090	6,934	6,823	7,268	445	105.77	104.80	△ 0.97
<b>社会科学系</b>	509	510	1	165,244	165,013	△ 231	1,182,405	1,264,473	82,068	173,373	174,262	889	104.92	105.61	0.69
経済学部	94	94	0	39,868	39,505	△ 363	312,763	325,308	12,545	42,264	42,338	74	106.01	107.17	1.16
経営学部	81	82	1	24,708	25,244	536	193,204	212,639	19,435	25,687	26,598	911	103.96	105.36	1.40
法学部	81	80	△ 1	31,176	30,631	△ 545	235,423	258,564	23,141	33,650	33,802	152	107.94	110.35	2.41
商学部	31	31	0	14,656	14,561	△ 95	110,305	117,010	6,705	15,427	15,344	△ 83	105.26	105.38	0.12
社会福祉学部	23	23	0	4,809	4,644	△ 165	12,221	10,972	△ 1,249	4,446	4,079	△ 367	92.45	87.83	△ 4.62
社会学部	21	21	0	7,649	7,654	5	73,227	75,902	2,675	8,079	8,195	116	105.62	107.07	1.45
人間社会学部	13	13	0	3,175	3,235	60	12,442	12,906	464	3,138	3,175	37	98.83	98.15	△ 0.68
経営情報学部	13	11	△ 2	2,672	2,392	△ 280	5,727	5,023	△ 704	2,341	2,188	△ 153	87.61	91.47	3.86
総合政策学部	11	11	0	2,807	2,780	△ 27	22,148	24,332	2,184	2,844	2,894	50	101.32	104.10	2.78

区分 学部名	集計学部数			入学定員(人)			志願者(人)			入学者数(人)			入学定員充足率(%)		
	27年度	28年度	増減	27年度	28年度	増減	27年度	28年度	増減	27年度	28年度	増減	27年度	28年度	増減
現代社会学部	11	11	0	2,317	2,295	△22	11,698	11,771	73	2,026	2,177	151	87.44	94.86	7.42
情報学部	9	9	0	1,995	2,065	70	10,905	12,240	1,335	2,203	2,226	23	110.43	107.80	△2.63
観光学部	6	6	0	1,005	1,005	0	7,316	7,285	△31	1,016	983	△33	101.09	97.81	△3.28
経済経営学部	5	6	1	1,050	1,170	120	2,249	2,204	△45	1,019	1,074	55	97.05	91.79	△5.26
政治経済学部	4	5	1	2,510	2,690	180	25,712	29,899	4,187	2,934	2,810	△124	116.89	104.46	△12.43
現代ビジネス学部	3	5	2	640	855	215	4,571	4,348	△223	780	890	110	121.88	104.09	△17.79
人間福祉学部	4	4	0	850	850	0	2,850	2,667	△183	788	656	△132	92.71	77.18	△15.53
総合経営学部	3	3	0	870	870	0	1,458	1,460	2	1,066	1,028	△38	122.53	118.16	△4.37
総合福祉学部	3	3	0	1,170	1,170	0	3,790	3,785	△5	1,230	1,227	△3	105.13	104.87	△0.26
環境情報学部	3	3	0	685	685	0	4,491	4,542	51	757	756	△1	110.51	110.36	△0.15
社会情報学部	3	3	0	630	630	0	3,592	5,026	1,434	633	740	107	100.48	117.46	16.98
国際経営学部	3	3	0	920	900	△20	2,558	2,547	△11	922	932	10	100.22	103.56	3.34
その他	84	83	△1	19,082	19,182	100	123,755	134,043	10,288	20,123	20,150	27	105.46	105.05	△0.41
家政学	73	75	2	15,911	16,386	475	78,182	78,959	777	16,245	16,252	7	102.10	99.18	△2.92
家政学部	15	15	0	4,322	4,402	80	26,307	25,951	△356	4,592	4,559	△33	106.25	103.57	△2.68
健康栄養学部	9	10	1	950	1,030	80	4,378	4,848	470	999	1,030	31	105.16	100.00	△5.16
生活科学部	9	10	1	1,954	2,114	160	11,237	11,857	620	2,198	2,339	141	112.49	110.64	△1.85
人間生活学部	8	8	0	2,405	2,425	20	6,324	6,128	△196	2,231	2,151	△80	92.77	88.70	△4.07
人間健康学部	6	6	0	985	1,085	100	6,659	7,125	466	1,105	1,162	57	112.18	107.10	△5.08
栄養科学部	3	3	0	460	460	0	1,877	1,819	△58	498	491	△7	108.26	106.74	△1.52
現代生活学部	3	3	0	875	875	0	2,382	2,293	△89	866	795	△71	98.97	90.86	△8.11
その他	20	20	0	3,960	3,995	35	19,018	18,938	△80	3,756	3,725	△31	94.85	93.24	△1.61
教育学	86	89	3	15,378	15,891	513	104,551	105,310	759	16,354	16,276	△78	106.35	102.42	△3.93
教育学部	39	42	3	8,145	8,680	535	77,445	78,619	1,174	8,954	9,247	293	109.93	106.53	△3.40
子ども学部	7	7	0	785	805	20	3,255	3,225	△30	848	877	29	108.03	108.94	0.91
こども教育学部	7	7	0	680	678	△2	1,069	969	△100	538	517	△21	79.12	76.25	△2.87
人間発達学部	5	5	0	650	650	0	2,735	2,922	187	629	607	△22	96.77	93.38	△3.39
発達教育学部	4	4	0	865	865	0	4,107	4,251	144	963	883	△80	111.33	102.08	△9.25
児童学部	3	3	0	980	980	0	2,182	1,895	△287	948	847	△101	96.73	86.43	△10.30
こども学部	3	3	0	435	435	0	789	698	△91	453	364	△89	104.14	83.68	△20.46
その他	18	18	0	2,838	2,798	△40	12,969	12,731	△238	3,021	2,934	△87	106.45	104.86	△1.59
体育学	10	10	0	4,642	4,907	265	18,451	17,760	△691	5,417	5,401	△16	116.70	110.07	△6.63
芸術系	58	58	0	14,209	14,233	24	40,594	40,047	△547	13,698	13,879	181	96.40	97.51	1.11
音楽学部	21	21	0	3,316	3,396	80	4,066	4,108	42	2,879	2,930	51	86.82	86.28	△0.54
芸術学部	16	17	1	5,926	5,970	44	15,459	15,149	△310	6,152	6,373	221	103.81	106.75	2.94
造形学部	6	6	0	2,106	2,106	0	10,898	11,125	227	2,075	2,050	△25	98.53	97.34	△1.19
美術学部	5	5	0	1,500	1,500	0	7,165	7,099	△66	1,392	1,451	59	92.80	96.73	3.93
デザイン学部	5	5	0	853	833	△20	2,545	2,256	△289	882	857	△25	103.40	102.88	△0.52
その他	5	4	△1	508	428	△80	461	310	△151	318	218	△100	62.60	50.93	△11.67
その他	255	264	9	64,924	67,038	2,114	417,162	450,380	33,218	66,588	69,458	2,870	102.56	103.61	1.05
人間科学部	29	29	0	7,785	7,699	△86	40,263	42,769	2,506	7,624	7,786	162	97.93	101.13	3.20
健康科学部	14	14	0	3,220	3,290	70	23,517	25,223	1,706	3,429	3,552	123	106.49	107.96	1.47
国際教養学部	13	13	0	2,374	2,381	7	14,187	15,019	832	2,328	2,344	16	98.06	98.45	0.39
国際学部	11	13	2	2,645	3,285	640	16,937	23,860	6,923	2,906	3,462	556	109.87	105.39	△4.48
学芸学部	7	7	0	2,685	2,225	△460	10,574	9,436	△1,138	2,563	2,211	△352	95.46	99.37	3.91
国際関係学部	7	7	0	1,945	1,965	20	9,557	11,073	1,516	2,123	2,222	99	109.15	113.08	3.93
総合情報学部	7	7	0	1,945	1,945	0	10,556	11,548	992	1,985	2,021	36	102.06	103.91	1.85
人間文化学部	6	6	0	1,225	1,195	△30	4,470	5,068	598	1,004	967	△37	81.96	80.92	△1.04
健康福祉学部	5	6	1	800	880	80	2,478	2,309	△169	711	705	△6	88.88	80.11	△8.77
スポーツ健康科学部	6	6	0	1,265	1,265	0	10,224	10,610	386	1,418	1,394	△24	112.09	110.20	△1.89
スポーツ科学部	3	5	2	1,145	1,640	495	10,778	12,989	2,211	1,263	1,775	512	110.31	108.23	△2.08
人間環境学部	5	4	△1	1,303	1,058	△245	6,242	6,764	522	1,182	974	△208	90.71	92.06	1.35
国際コミュニケーション学部	4	4	0	695	710	15	4,938	4,871	△67	737	773	36	106.04	108.87	2.83
教養学部	4	4	0	1,550	1,550	0	5,883	6,203	320	1,539	1,627	88	99.29	104.97	5.68
情報メディア学部	3	3	0	340	340	0	540	515	△25	362	350	△12	106.47	102.94	△3.53
リベラルアーツ学部	3	3	0	440	440	0	911	1,094	183	301	384	83	68.41	87.27	18.86
ライフデザイン学部	3	3	0	1,016	1,016	0	6,568	6,588	20	1,148	1,117	△31	112.99	109.94	△3.05
その他	125	130	5	32,546	34,154	1,608	238,539	254,441	15,902	33,965	35,794	1,829	104.36	104.80	0.44
合計	1,688	1,712	24	463,697	467,525	3,828	3,513,499	3,629,277	115,778	487,064	488,209	1,145	105.04	104.42	△0.62

学部系統区分	
医学	医
歯学	歯/生命歯/口腔歯
薬学	薬
保健系	リハビリテーション/医療/保健/看護/栄養/鍼灸/保健衛生/医療技術/健康メディカル/健康医療科/看護栄養/保健看護/看護福祉/医療健康科/医療看護/医療健康/看護医療/医療科/看護リハビリテーション/保健福祉/医療衛生/ヒューマンケア/医療保健/保健科/産業保健/総合リハビリテーション/医療福祉マネジメント/保健医療技術/保健医療福祉/地域医療/保健医療/健康福祉学群/医療福祉/リハビリテーション科/医療情報/看護保健/健康医療
理・工学系	科学技術/理工/理/工/生産工/芸術工/フロンティアサイエンス/環境都市工/技能工芸/産業理工/化学生命工/創造理工/基礎工/創造工/情報科/医用工/デザイン工/生物理工/環境/生命科/知識工/情報工/情報環境/産業科学技術/応用生命科/総合生命科/ソフトウェア情報/医療福祉工/応用バイオ科/バイオサイエンス/バイオ・化/コンピュータサイエンス/建築/情報通信工/情報通信/生物生命/未来科/生物/基盤工
農学系	農/獣医/海洋/生物産業/生命環境/海洋生命科/生物資源科/獣医学群/農食環境学群/動物看護
人文科学系	人文学科/心理/国際人間/神道文化/こども心理/心理科/文/文芸/神/仏教/外国語/人文/比較文化/国際文化/人文学群/国際人文/国際英語/国際・英語/文化言語/現代文化/人間/表象文化/現代心理/心身科/言語コミュニケーション/異文化コミュニケーション/グローバル教養/文化構想/子ども未来/心理こども/歴史/文化/グローバル・コミュニケーション/英語キャリア/臨床心理/人間関係/子ども発達/グローバル地域文化/英語国際/総合心理
社会科学系	環境社会/経営法/現代法/社会環境/現代日本社会/現代福祉/福祉社会/生涯福祉/観光/21世紀アジア/人間健康福祉/コミュニティ福祉/企業情報/現代経営/コミュニティ政策/総合経営/マネジメント/シティライフ/総合福祉/ビジネス情報/総合社会/国際社会/政策/社会/社会科/産業社会/社会福祉/法/法経/政経/政治経済/経済/マネジメント創造/金融経済/都市生活/サービス経営/福祉/総合マネジメント/経営/商/商経/経営情報/情報/国際政治経済/経済情報/総合政策/国際観光/情報マネジメント/現代コミュニケーション/公益/経済経営/人間社会/環境情報/社会情報/流通科/コミュニケーション/現代社会/流通情報/流通/経営経済/現代マネジメント/福祉環境/人間福祉/経済科/観光ビジネス/アジア太平洋/知的財産/産業情報/社会システム科/現代ビジネス/地域政策/ネットワーク情報/福祉情報/社会イノベーション/国際経営/環境ツーリズム/政策情報/環境創造/福祉総合/ビジネスマネジメント学群/ビジネス/ビジネス創造/工芸/情報社会/グローバルビジネス/地球社会共生/観光コミュニティ/地域創造/観光経営/都市創造/国際社会科/地域創生
家政学	健康プロデュース/栄養科/人間健康/服装/健康生活/食物栄養/食物栄養科/健康管理/管理栄養/現代生活/現代家政/服飾/健康栄養/人間生活科/人間栄養/家政/生活科/人間生活/生活環境/食文化/家政学群/生活創造/食環境科/医療栄養
教育学	児童/人間教育/人間発達/児童保育/保育/子ども/こども/発達科/こども教育/発達教育/子ども生活/国際こども教育/教育/子ども育成/人間開発/健康・スポーツ科/次世代教育/臨床教育/現代教育/学校教師/スポーツ健康政策/児童スポーツ教育/教育文化
体育学	体育
芸術系	映画/芸術/美術/造形/音楽/造形芸術/デザイン/ポピュラーカルチャー/アニメーション文化/東京メディア芸術
その他	国際情報/総合文化/ホスピタリティ・ツーリズム/コミュニティ振興/メディア造形/基幹理工/現代ライフ/国際文化交流/表現/生命工/生命医科/生命・環境科/システム理工/先進理工/環境園芸/スポーツ科/総合人間科/知能情報/教育福祉/英語情報マネジメント/人間環境/人文社会/コンピュータ理工/メディアコミュニケーション/経営教育/メディア/美術文化/キャリアデザイン/メディア情報/政策創造/情報メディア/現代人間/情報コミュニケーション/経営文化/文化創造/文化表現/保健医療経営/医療経営管理/芸術情報/交流文化/国際福祉開発/現代教養/人間情報/環境・建築/社会安全/キャリア形成/メディアプロデュース/応用生物科/国際食料情報/地域環境科/地球環境科/人間文化/国際地域/国際交流/国際日本/教育人間科/スポーツ/応用心理/国際教養/心理・福祉/現代中国/国際コミュニケーション/生涯スポーツ/医療経営/映像/メディア・芸術/総合人間/人間総合/未来デザイン/感性デザイン/マンガ/健康福祉/危機管理/健康科/教養/文理/学芸/人間科/国際関係/国際/リベラルアーツ学群/情報フロンティア/リベラルアーツ/グローバル・メディア・スタディーズ/グローバルスタディーズ/福祉健康/現代政策/応用生物/現代国際/不動産/スポーツ健康科/情報文化/文化情報/総合情報/政策科/都市情報/総合文化政策/生活福祉文化/情報理工/国際人間科/生命健康科/バイオ環境/サービス創造/スポーツ健康/ライフデザイン/スポーツ・健康科/スポーツ人間/福祉貢献/環境情報ビジネス/未来創造/モチベーション行動科/コミュニケーション文化/生物地球/生命/地域共創学群/総合数理/建築・環境/観光メディア文化/地域創成農/芸術文化学群/総合グローバル/国際キャリア/先進工/福祉心理/国際リベラルアーツ/創造表現/人間社会学群/心理社会/グローバル/人間共生

※この区分は、『今日の私学財政』によるものである。

### Ⅲ 入学定員充足率等の推移(大学)

年度	集計 学校数	入学定員 A	志願者数 B	受験者数 C	合格者数 D	入学者数 E	推薦者数 F	志願倍率 B/A	受験率 C/B	合格率 D/C	歩留率 E/D	推薦 割合 F/E	入学定員 充足率 E/A
	校	人	人	人	人	人	人	倍	%	%	%	%	%
元年度	358	293,917	3,508,867	3,363,731	644,575	366,668	109,395	11.94	95.86	19.16	56.89	29.83	124.75
2年度	366	303,312	3,972,849	3,798,110	682,637	374,941	120,800	13.10	95.60	17.97	54.93	32.22	123.62
3年度	373	335,010	4,311,891	4,119,342	762,072	402,842	130,920	12.87	95.53	18.50	52.86	32.50	120.25
4年度	379	355,683	4,425,506	4,223,458	830,940	418,616	131,184	12.44	95.43	19.67	50.38	31.34	117.69
5年度	385	358,508	4,267,140	4,064,403	856,175	427,782	150,931	11.90	95.25	21.07	49.96	35.28	119.32
6年度	401	365,393	4,093,517	3,901,993	883,165	433,576	153,059	11.20	95.32	22.63	49.09	35.30	118.66
7年度	410	370,688	3,944,171	3,753,846	905,412	439,672	145,522	10.64	95.17	24.12	48.56	33.10	118.61
8年度	419	375,855	3,809,326	3,631,084	938,015	449,828	140,895	10.14	95.32	25.83	47.96	31.32	119.68
9年度	425	382,404	3,529,504	3,358,488	969,875	455,540	142,896	9.23	95.15	28.88	46.97	31.37	119.13
10年度	439	392,761	3,292,718	3,134,379	983,371	461,574	149,587	8.38	95.19	31.37	46.94	32.41	117.52
11年度	450	403,177	2,983,483	2,846,947	983,317	461,109	154,639	7.40	95.42	34.54	46.89	33.54	114.37
12年度	471	415,156	2,822,827	2,695,224	982,401	472,011	176,820	6.80	95.48	36.45	48.05	37.46	113.69
13年度	493	419,800	2,899,815	2,779,270	950,311	477,544	183,379	6.91	95.84	34.19	50.25	38.40	113.76
14年度	508	423,867	3,074,871	2,952,806	936,825	482,705	187,596	7.25	96.03	31.73	51.53	38.86	113.88
15年度	521	423,712	3,161,776	3,034,762	932,033	476,614	188,607	7.46	95.98	30.71	51.14	39.57	112.49
16年度	533	425,492	3,067,654	2,939,335	954,706	470,128	200,820	7.21	95.82	32.48	49.24	42.72	110.49
17年度	542	431,077	3,014,292	2,887,833	996,120	473,733	206,876	6.99	95.80	34.49	47.56	43.67	109.90
18年度	550	440,245	2,936,460	2,818,733	1,044,701	472,241	212,296	6.67	95.99	37.06	45.20	44.96	107.27
19年度	559	445,045	3,023,687	2,908,089	1,077,862	484,915	221,466	6.79	96.18	37.06	44.99	45.67	108.96
20年度	565	448,345	3,063,047	2,941,542	1,056,977	478,000	221,062	6.83	96.03	35.93	45.22	46.25	106.61
21年度	570	449,819	3,071,570	2,952,654	1,039,316	479,156	221,188	6.83	96.13	35.20	46.10	46.16	106.52
22年度	569	450,816	3,178,078	3,062,895	1,054,804	489,030	226,247	7.05	96.38	34.44	46.36	46.26	108.48
23年度	572	452,997	3,210,052	3,091,333	1,079,546	481,959	224,607	7.09	96.30	34.92	44.64	46.60	106.39
24年度	577	455,780	3,198,128	3,074,603	1,117,758	474,893	218,463	7.02	96.14	36.35	42.49	46.00	104.19
25年度	576	458,456	3,390,069	3,266,422	1,147,178	483,957	223,094	7.39	96.35	35.12	42.19	46.10	105.56
26年度	578	460,251	3,464,428	3,329,843	1,195,738	477,630	217,065	7.53	96.12	35.91	39.94	45.45	103.78
27年度	579	463,697	3,513,499	3,376,430	1,241,262	487,064	222,788	7.58	96.10	36.76	39.24	45.74	105.04
28年度	577	467,525	3,629,277	3,489,798	1,245,863	488,209	221,256	7.76	96.16	35.70	39.19	45.32	104.42

入学定員充足率の分布推移(大学)

(単位：学校数)

入学定員充足率の区分	元年度	2年度	3年度	4年度	5年度	6年度	7年度	8年度	9年度	10年度	11年度	12年度	13年度	14年度	15年度	16年度	17年度	18年度	19年度	20年度	21年度	22年度	23年度	24年度	25年度	26年度	27年度	28年度
150%以上	47	41	30	14	16	17	20	10	13	8	6	8	6	10	9	7	5	3	3	1	0	2	0	1	2	0	1	0
140%以上 150%未満	30	31	18	19	23	16	5	13	13	13	15	10	12	10	9	3	4	2	1	2	2	2	1	0	0	0	1	0
130%以上 140%未満	51	53	48	42	58	48	46	51	42	35	30	34	38	45	43	28	17	4	20	9	10	13	2	3	3	1	2	4
120%以上 130%未満	100	92	87	90	105	113	139	159	137	139	99	119	102	115	107	98	96	75	84	77	76	90	55	36	58	32	36	34
110%以上 120%未満	80	93	106	110	98	129	119	112	142	140	115	100	134	113	123	152	150	133	124	125	127	130	170	147	138	138	149	131
100%以上 110%未満	36	41	62	77	66	59	63	58	55	69	96	69	52	71	83	90	110	112	105	85	90	114	121	126	143	142	140	151
90%以上 100%未満	8	10	15	21	13	11	11	7	12	18	41	38	39	31	32	37	44	75	51	64	71	53	60	74	59	76	73	72
80%以上 90%未満	5	4	5	4	5	6	5	6	9	8	22	36	29	37	39	39	42	50	45	48	57	57	56	69	66	67	63	68
70%以上 80%未満	0	0	1	1	0	0	0	1	0	2	8	21	36	27	26	20	22	34	51	57	45	47	49	47	48	38	53	53
60%以上 70%未満	0	0	0	0	0	0	0	1	0	6	10	14	10	14	19	24	23	27	33	47	36	30	26	36	25	43	35	35
50%以上 60%未満	0	0	0	0	0	0	0	0	1	0	5	5	13	22	14	20	12	15	25	21	25	18	16	20	18	26	13	16
40%以上 50%未満	0	0	0	0	0	0	0	0	0	0	2	7	11	6	7	8	6	10	11	17	17	8	8	9	7	10	5	12
30%以上 40%未満	1	1	0	0	0	1	1	0	0	0	0	8	6	3	5	4	6	4	2	4	9	0	5	6	4	3	7	0
20%以上 30%未満	0	0	1	0	0	1	1	0	0	0	0	1	4	2	3	2	3	5	2	6	2	3	2	0	3	1	1	1
20%未満	0	0	0	1	1	0	0	1	1	1	1	1	1	2	2	1	2	1	2	2	3	2	1	3	2	1	0	0
合計	358	366	373	379	385	401	410	419	425	439	450	471	493	508	521	533	542	550	559	565	570	569	572	577	576	578	579	577

## 対前年度学校別入学定員充足率比較表(大学)

前年度と今年度で学校がどの入学定員充足率に分布しているかをエリア別(次ページ上の比較表参照)に表している。

### 1. 前年度に入学定員を充足していた大学

エリア	内 容	学校数	割合
①	2ヵ年とも入学定員を充足しており 今年度の区分は更に上昇	48 (61)	14.6% (19.5%)
②	2ヵ年とも入学定員を充足しており 区分は変動なし	174 (182)	53.0% (58.1%)
③	2ヵ年とも入学定員を充足しているが 今年度の区分は下降	65 (48)	19.8% (15.3%)
④	前年度は入学定員を充足していたが 今年度の区分は下降して 入学定員未充足	41 (22)	12.6% (7.1%)
合 計		328 (313)	100.0% (100.0%)

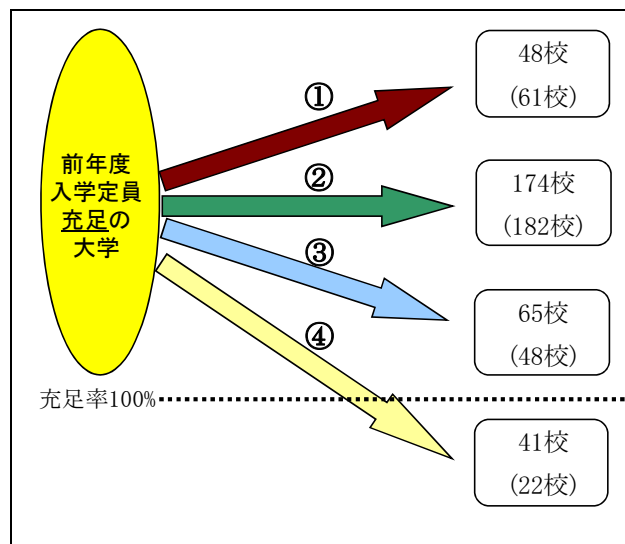

※上記区分は入学定員充足率を100%から上下に10%きざみにしたもの。( )内は26→27年度の移動状況。

### 2. 前年度に入学定員未充足であった大学

エリア	内 容	学校数	割合
⑤	前年度は入学定員未充足であったが 今年度の区分は上昇して 入学定員を充足	33 (35)	13.3% (13.3%)
⑥	2ヵ年とも入学定員未充足だが 今年度の区分は上昇	60 (76)	24.1% (28.9%)
⑦	2ヵ年とも入学定員未充足で 区分は変動なし	88 (94)	35.3% (35.7%)
⑧	2ヵ年とも入学定員未充足で 今年度の区分は更に下降	68 (58)	27.3% (22.1%)
合 計		249 (263)	100.0% (100.0%)

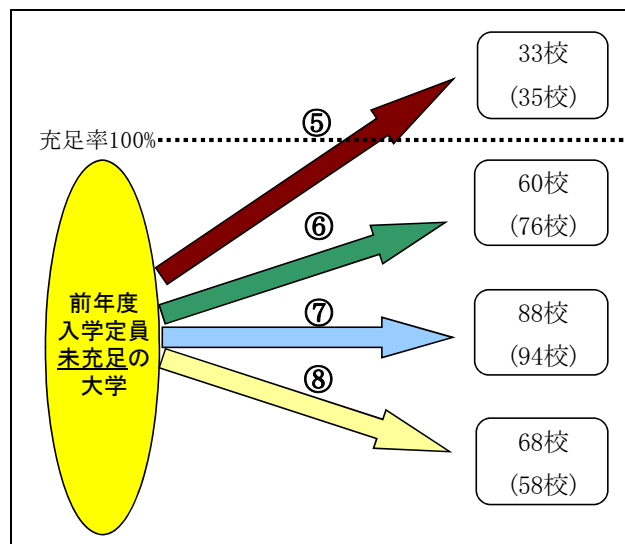

※上記区分は入学定員充足率を100%から上下に10%きざみにしたもの。( )内は26→27年度の移動状況。

## 学校別入学定員充足率比較表(大学)

学校別入学定員充足率比較表をエリア別に集計した結果は、前ページのとおりである。

(単位：学校数)

区 分		28年度の入学定員充足率															計										
		150%以上	140%以上 150%未満	130%以上 140%未満	120%以上 130%未満	110%以上 120%未満	100%以上 110%未満	90%以上 100%未満	80%以上 90%未満	70%以上 80%未満	60%以上 70%未満	50%以上 60%未満	40%以上 50%未満	30%以上 40%未満	20%以上 30%未満	20%未満											
27年度の入学定員充足率	150%以上	①					②					③					328										
	140%以上150%未満																	④									
	130%以上140%未満																										
	120%以上130%未満																										
	110%以上120%未満																										
	100%以上110%未満	⑤					⑥					⑦					249										
	90%以上100%未満																	⑧									
	80%以上90%未満																										
	70%以上80%未満																										
	60%以上70%未満																										
	50%以上60%未満	⑨					⑩					577															
	40%以上50%未満																										
	30%以上40%未満																										
	20%以上30%未満	⑪					⑫					320															
	20%未満												257					577									
計																											

(単位：学校数)

区 分		28年度の入学定員充足率															計
		150%以上	140%以上 150%未満	130%以上 140%未満	120%以上 130%未満	110%以上 120%未満	100%以上 110%未満	90%以上 100%未満	80%以上 90%未満	70%以上 80%未満	60%以上 70%未満	50%以上 60%未満	40%以上 50%未満	30%以上 40%未満	20%以上 30%未満	20%未満	
27年度の入学定員充足率	150%以上	0															0
	140%以上150%未満		0				1										1
	130%以上140%未満			0	1	1											2
	120%以上130%未満			1	11	16	8										36
	110%以上120%未満			1	16	85	38	8	1								149
	100%以上110%未満			2	5	23	78	22	7	2	1						140
	90%以上100%未満				1	5	18	26	18	5							73
	80%以上90%未満						8	11	26	10	6		2				63
	70%以上80%未満					1		5	12	20	11	2	1				52
	60%以上70%未満								3	10	12	8	2				35
	50%以上60%未満								2	3	3	3	2				13
	40%以上50%未満									1	1	2	1				5
	30%以上40%未満									1	1	1	3	0	1		7
	20%以上30%未満												1		0		1
	20%未満																0
計	0	0	4	34	131	151	72	68	53	35	16	12	0	1	0	577	

(注)28年度新設、募集停止等による集計除外校を除く。

表の見方：27年度と28年度で、学校がどの入学定員充足率に分布しているかを表している。  
 例えば27年度「100%以上110%未満」の学校140校のうち、28年度では前年度と同じ「100%以上110%未満」が78校、「90%以上100%未満」が22校、「80%以上90%未満」が7校となる。



## IV 短期大学の概況

### 1. 志願者等の増減状況

	28年度	27年度	増 減
集 計 学 校 数	311 校	315 校	△ 4 校
入 学 定 員	61,251 人	62,464 人	△ 1,213 人 ( △ 1.9 % )
志 願 者	83,116 人	89,349 人	△ 6,233 人 ( △ 7.0 % )
受 験 者	80,685 人	87,680 人	△ 6,995 人 ( △ 8.0 % )
合 格 者	67,381 人	71,585 人	△ 4,204 人 ( △ 5.9 % )
入 学 者	55,171 人	57,951 人	△ 2,780 人 ( △ 4.8 % )
志 願 倍 率	1.36 倍	1.43 倍	△ 0.07 ポイ ント
合 格 率	83.51 %	81.64 %	1.87 ポイ ント
歩 留 率	81.88 %	80.95 %	0.93 ポイ ント
入 学 定 員 充 足 率	90.07 %	92.78 %	△ 2.71 ポイ ント

志願倍率＝志願者÷入学定員，合格率＝合格者÷受験者，歩留率＝入学者÷合格者，入学定員充足率＝入学者÷入学定員

#### 《今年度の特徴》

##### 1 短期大学の概況

- 入学定員、志願者、受験者、合格者、入学者はいずれも減少した。  
入学者は2,780人減少して55,171人となった。
- 入学定員充足率は2.71ポイント下降し、90.07%となった。
- 入学定員充足率が100%未満の短期大学は16校増加して208校となり、短期大学全体に占める未充足校の割合は5.9ポイント上昇し、66.9%となった。

##### 2 区分ごとの動向

- 規模別の動向  
1校当たりの入学定員が「200人以上250人未満」の区分のみ入学定員充足率が上昇した。
- 地域別の動向  
短期大学の所在地が「京都」「中国(広島を除く)」「広島」の地域で入学定員充足率が上昇した。  
また、「東京」「神奈川」では昨年度に引き続き入学定員充足率が100%を超えた。
- 学科系統別の動向  
入学定員充足率が90%を超えている系統は、「保健系」「人文系」「教育系」である。  
その中でも「人文系」は、0.67ポイント上昇している。

## 2. 志願倍率、合格率、歩留率、入学定員充足率の状況

志願倍率の分布

(校)

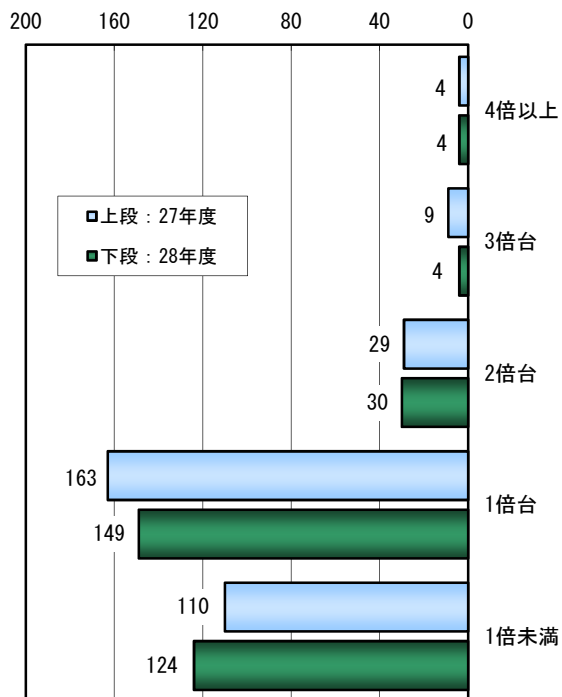

合格率の分布

(校)

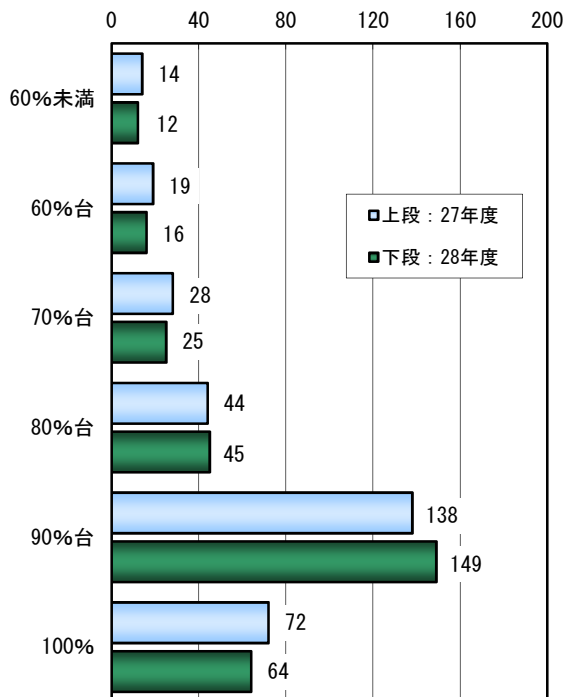

歩留率の分布

(校)

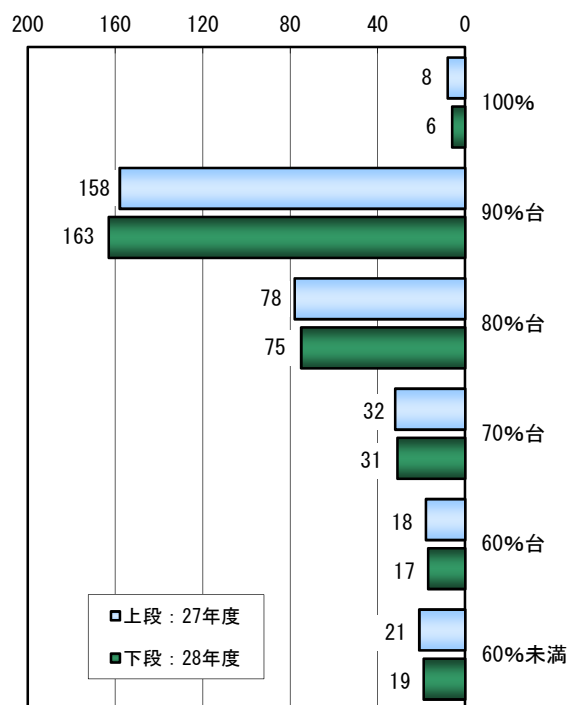

入学定員充足率の分布

(校)

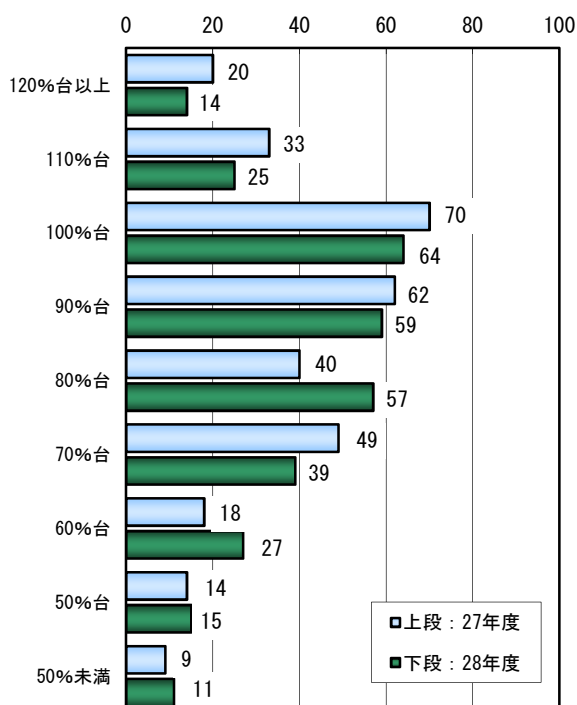

## V 区分ごとの動向(短期大学)

### 1. 規模別の動向(短期大学)

全国の短期大学を1校当たり入学定員により区分した。

1校当たり 入学定員の区分	年度	集計 学校数	入学定員 A	志願者 B	受験者 C	合格者 D	入学者 E	志願倍率 B/A	合格率 D/C	歩留率 E/D	入学定員 充足率 E/A
		校	人	人	人	人	人	倍	%	%	%
100人未満	27	42	2,810	4,033	3,913	3,020	2,517	1.44	77.18	83.34	89.57
	28	40	2,701	3,720	3,595	2,806	2,357	1.38	78.05	84.00	87.26
	増減	△ 2	△ 109	△ 313	△ 318	△ 214	△ 160	△ 0.06	0.87	0.66	△ 2.31
100人以上 150人未満	27	68	7,550	9,622	9,444	8,264	6,879	1.27	87.51	83.24	91.11
	28	72	8,020	9,695	9,536	8,241	6,986	1.21	86.42	84.77	87.11
	増減	4	470	73	92	△ 23	107	△ 0.06	△ 1.09	1.53	△ 4.00
150人以上 200人未満	27	63	10,379	13,719	13,475	11,454	9,631	1.32	85.00	84.08	92.79
	28	64	10,565	12,749	12,517	11,100	9,322	1.21	88.68	83.98	88.23
	増減	1	186	△ 970	△ 958	△ 354	△ 309	△ 0.11	3.68	△ 0.10	△ 4.56
200人以上 250人未満	27	56	12,000	15,181	14,878	12,415	10,467	1.27	83.45	84.31	87.23
	28	52	11,220	13,960	13,673	11,490	9,809	1.24	84.03	85.37	87.42
	増減	△ 4	△ 780	△ 1,221	△ 1,205	△ 925	△ 658	△ 0.03	0.58	1.06	0.19
250人以上 300人未満	27	32	8,575	11,491	11,362	9,301	7,991	1.34	81.86	85.92	93.19
	28	32	8,515	10,693	10,558	8,943	7,692	1.26	84.70	86.01	90.33
	増減	0	△ 60	△ 798	△ 804	△ 358	△ 299	△ 0.08	2.84	0.09	△ 2.86
300人以上 350人未満	27	26	8,145	10,504	10,420	9,134	7,744	1.29	87.66	84.78	95.08
	28	24	7,525	9,377	9,283	8,273	7,090	1.25	89.12	85.70	94.22
	増減	△ 2	△ 620	△ 1,127	△ 1,137	△ 861	△ 654	△ 0.04	1.46	0.92	△ 0.86
350人以上 400人未満	27	12	4,370	7,879	7,720	5,620	4,193	1.80	72.80	74.61	95.95
	28	12	4,370	6,842	6,677	5,203	3,908	1.57	77.92	75.11	89.43
	増減	0	0	△ 1,037	△ 1,043	△ 417	△ 285	△ 0.23	5.12	0.50	△ 6.52
400人以上 500人未満	27	7	3,060	5,428	5,191	4,063	3,003	1.77	78.27	73.91	98.14
	28	7	3,125	4,861	4,652	3,782	3,030	1.56	81.30	80.12	96.96
	増減	0	65	△ 567	△ 539	△ 281	27	△ 0.21	3.03	6.21	△ 1.18
500人以上	27	9	5,575	11,492	11,277	8,314	5,526	2.06	73.73	66.47	99.12
	28	8	5,210	11,219	10,194	7,543	4,977	2.15	73.99	65.98	95.53
	増減	△ 1	△ 365	△ 273	△ 1,083	△ 771	△ 549	0.09	0.26	△ 0.49	△ 3.59
合計	27	315	62,464	89,349	87,680	71,585	57,951	1.43	81.64	80.95	92.78
	28	311	61,251	83,116	80,685	67,381	55,171	1.36	83.51	81.88	90.07
	増減	△ 4	△ 1,213	△ 6,233	△ 6,995	△ 4,204	△ 2,780	△ 0.07	1.87	0.93	△ 2.71

規模別の志願倍率(短期大学)

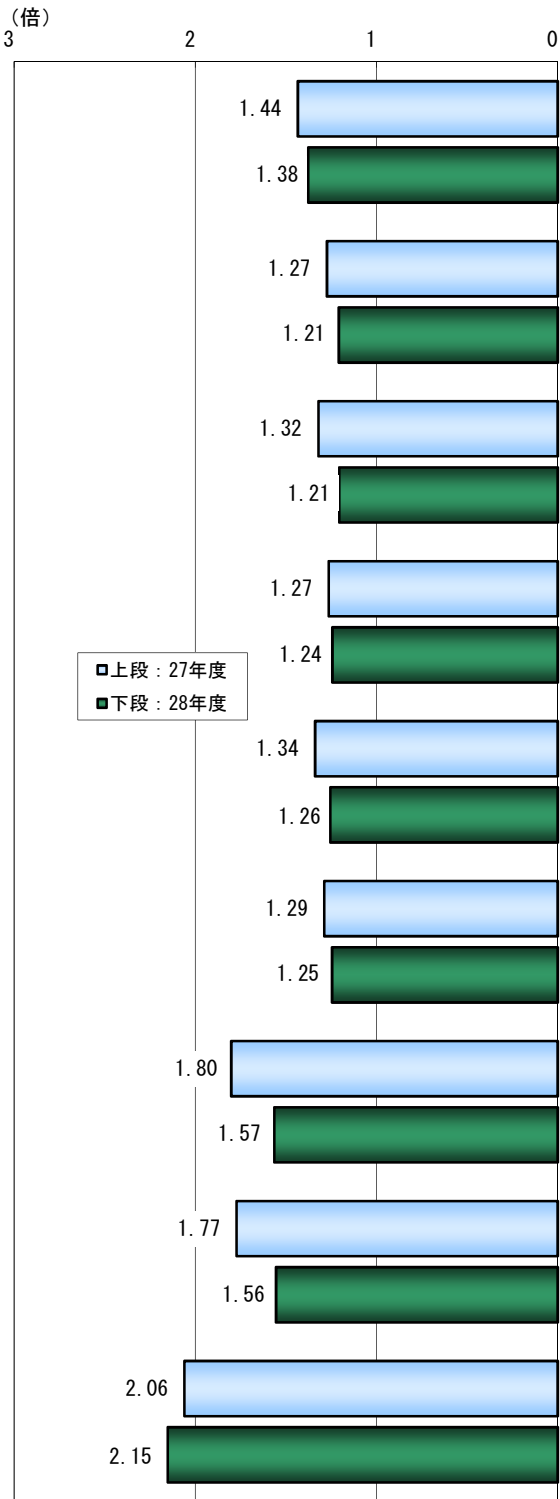

規模別の入学定員充足率(短期大学)

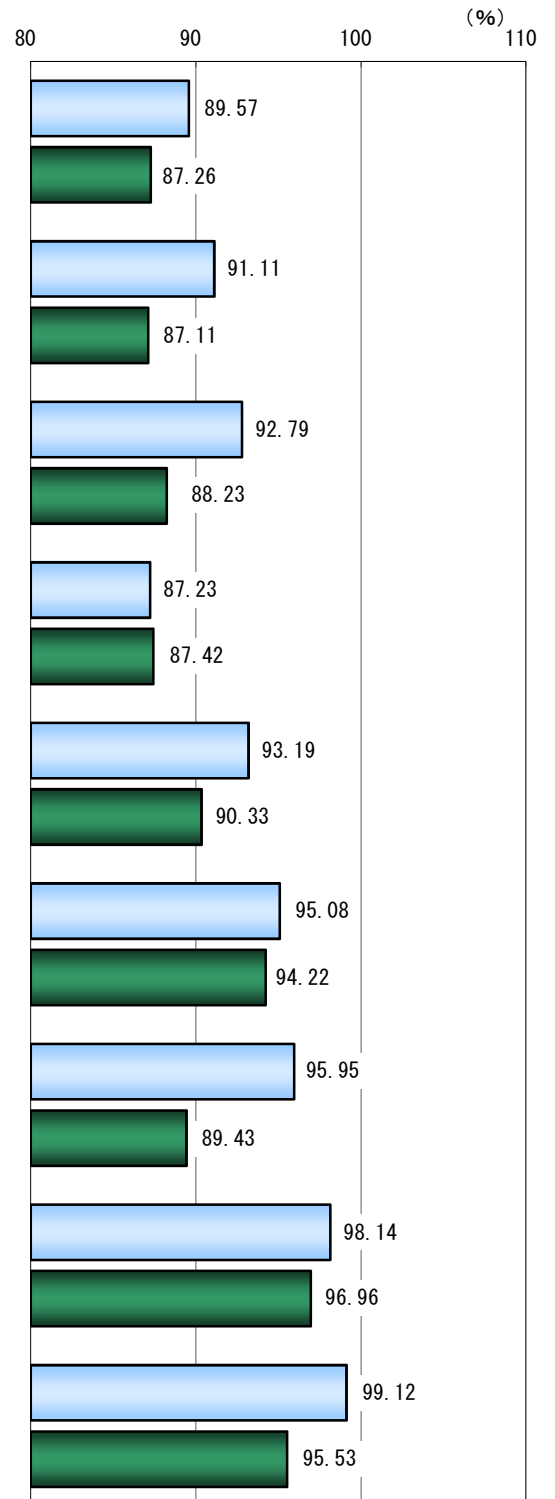

※上記両グラフとも、1校当たり入学定員により区分した。

規模別の動向 過去5カ年の推移(短期大学)

過去5カ年における規模別の学校数、志願倍率、入学定員充足率を下表に示した。

100人未満

年 度	24	25	26	27	28
学 校 数	39	39	42	42	40
志願倍率	1.46	1.59	1.49	1.44	1.38
充 足 率	87.42	91.38	86.19	89.57	87.26

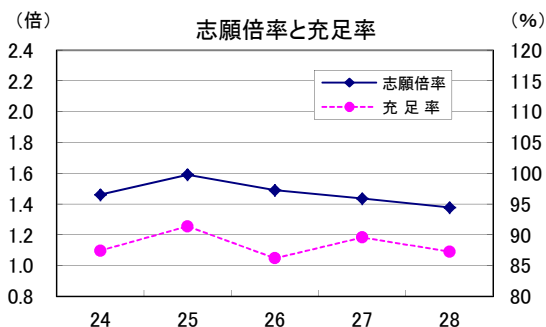

100人以上150人未満

年 度	24	25	26	27	28
学 校 数	65	66	67	68	72
志願倍率	1.16	1.30	1.29	1.27	1.21
充 足 率	83.78	91.92	90.35	91.11	87.11

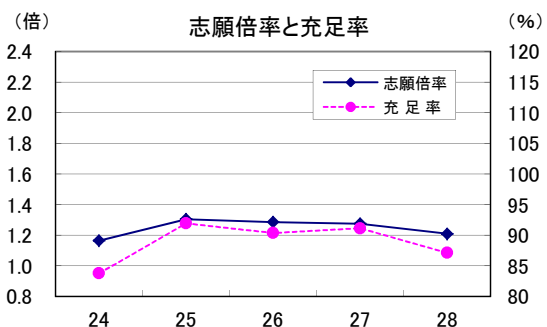

150人以上200人未満

年 度	24	25	26	27	28
学 校 数	64	67	65	63	64
志願倍率	1.32	1.33	1.30	1.32	1.21
充 足 率	88.38	90.94	92.07	92.79	88.23

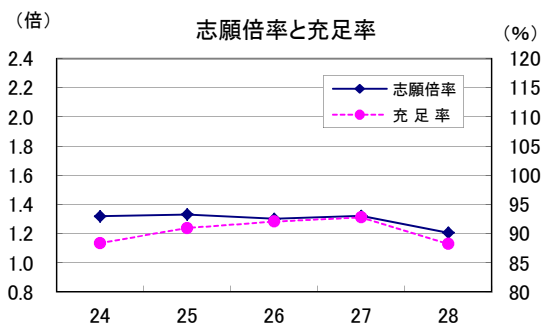

200人以上250人未満

年 度	24	25	26	27	28
学 校 数	63	57	55	56	52
志願倍率	1.32	1.33	1.24	1.27	1.24
充 足 率	82.72	86.57	85.04	87.23	87.42

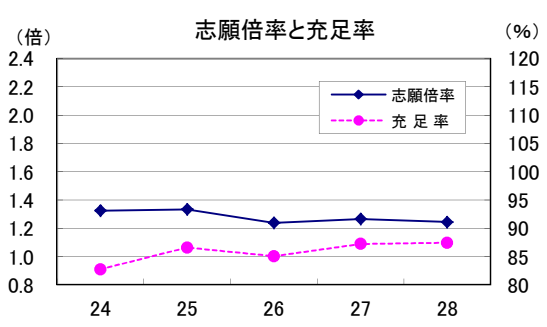

250人以上300人未満

年 度	24	25	26	27	28
学 校 数	34	31	30	32	32
志願倍率	1.21	1.28	1.18	1.34	1.26
充 足 率	85.99	89.38	88.38	93.19	90.33

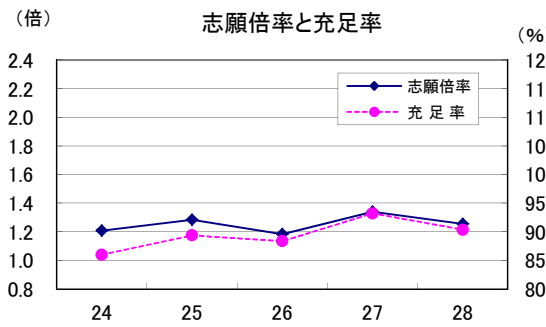

300人以上350人未満

年 度	24	25	26	27	28
学 校 数	26	29	29	26	24
志願倍率	1.35	1.39	1.36	1.29	1.25
充 足 率	96.51	98.64	93.18	95.08	94.22

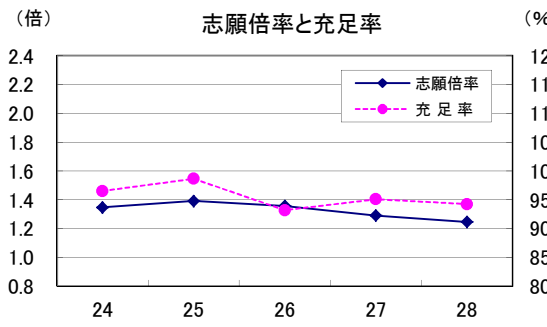

**350人以上400人未満**

年 度	24	25	26	27	28
学 校 数	17	16	14	12	12
志願倍率	1.25	1.41	1.78	1.80	1.57
充 足 率	82.11	85.58	85.43	95.95	89.43

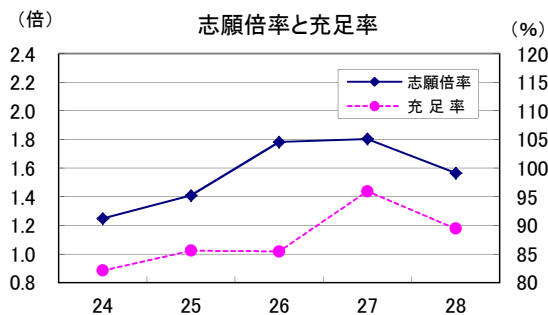

**400人以上500人未満**

年 度	24	25	26	27	28
学 校 数	12	9	7	7	7
志願倍率	1.93	2.30	1.73	1.77	1.56
充 足 率	95.45	100.05	95.75	98.14	96.96

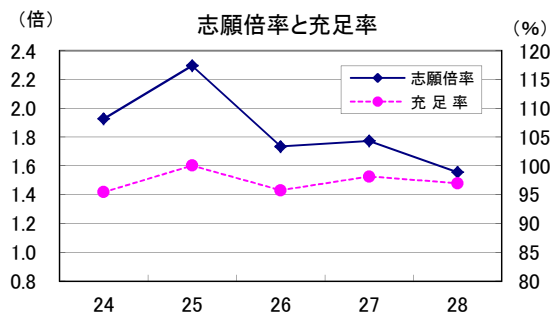

**500人以上**

年 度	24	25	26	27	28
学 校 数	10	10	11	9	8
志願倍率	2.04	2.08	2.24	2.06	2.15
充 足 率	95.97	100.61	100.74	99.12	95.53

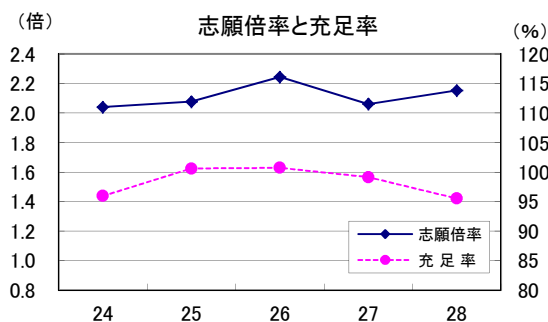

**合計**

年 度	24	25	26	27	28
学 校 数	330	324	320	315	311
志願倍率	1.40	1.47	1.44	1.43	1.36
充 足 率	88.07	92.09	90.56	92.78	90.07

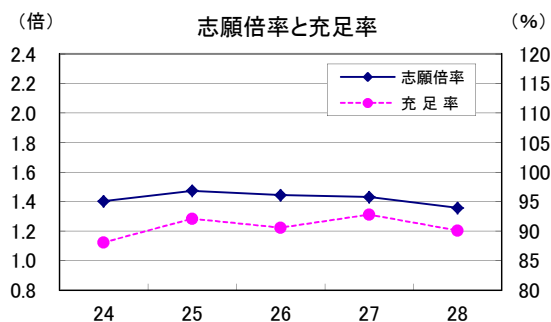

## 2. 地域別の動向(短期大学・学校別)

全国を21の地域に区分した。集計は学校所在地ごととした。

地域区分	年度	集計 学校数	入学定員 A	志願者 B	受験者 C	合格者 D	入学者 E	志願倍率 B/A	合格率 D/C	歩留率 E/D	入学定員 充足率 E/A
		校	人	人	人	人	人	倍	%	%	%
北海道	27	15	2,825	3,749	3,707	3,208	2,558	1.33	86.54	79.74	90.55
	28	15	2,805	3,638	3,596	3,136	2,522	1.30	87.21	80.42	89.91
	増減	0	△ 20	△ 111	△ 111	△ 72	△ 36	△ 0.03	0.67	0.68	△ 0.64
東北 (宮城を除く)	27	18	2,965	2,893	2,858	2,691	2,434	0.98	94.16	90.45	82.09
	28	18	2,775	2,614	2,584	2,481	2,273	0.94	96.01	91.62	81.91
	増減	0	△ 190	△ 279	△ 274	△ 210	△ 161	△ 0.04	1.85	1.17	△ 0.18
宮城	27	4	1,020	1,858	1,815	1,217	1,071	1.82	67.05	88.00	105.00
	28	4	1,060	1,733	1,686	1,187	1,024	1.63	70.40	86.27	96.60
	増減	0	40	△ 125	△ 129	△ 30	△ 47	△ 0.19	3.35	△ 1.73	△ 8.40
関東 (埼玉、千葉、東京、 神奈川を除く)	27	17	2,710	2,554	2,532	2,469	2,256	0.94	97.51	91.37	83.25
	28	17	2,636	2,538	2,522	2,423	2,192	0.96	96.07	90.47	83.16
	増減	0	△ 74	△ 16	△ 10	△ 46	△ 64	0.02	△ 1.44	△ 0.90	△ 0.09
埼玉	27	12	2,250	2,431	2,395	2,189	2,042	1.08	91.40	93.28	90.76
	28	12	2,250	2,290	2,241	2,089	1,959	1.02	93.22	93.78	87.07
	増減	0	0	△ 141	△ 154	△ 100	△ 83	△ 0.06	1.82	0.50	△ 3.69
千葉	27	8	1,770	2,056	2,042	1,808	1,621	1.16	88.54	89.66	91.58
	28	8	1,770	1,985	1,970	1,696	1,552	1.12	86.09	91.51	87.68
	増減	0	0	△ 71	△ 72	△ 112	△ 69	△ 0.04	△ 2.45	1.85	△ 3.90
東京	27	37	7,124	15,622	15,226	10,400	7,476	2.19	68.30	71.88	104.94
	28	36	6,940	14,114	13,764	9,326	7,034	2.03	67.76	75.42	101.35
	増減	△ 1	△ 184	△ 1,508	△ 1,462	△ 1,074	△ 442	△ 0.16	△ 0.54	3.54	△ 3.59
神奈川	27	13	2,850	3,796	3,727	3,314	3,085	1.33	88.92	93.09	108.25
	28	13	2,850	3,493	3,422	3,163	2,940	1.23	92.43	92.95	103.16
	増減	0	0	△ 303	△ 305	△ 151	△ 145	△ 0.10	3.51	△ 0.14	△ 5.09
甲信越	27	15	2,525	2,907	2,854	2,466	2,263	1.15	86.41	91.77	89.62
	28	15	2,515	2,728	2,680	2,400	2,160	1.08	89.55	90.00	85.88
	増減	0	△ 10	△ 179	△ 174	△ 66	△ 103	△ 0.07	3.14	△ 1.77	△ 3.74
北陸	27	9	1,960	2,923	2,890	2,522	1,802	1.49	87.27	71.45	91.94
	28	9	1,960	2,762	2,727	2,447	1,780	1.41	89.73	72.74	90.82
	増減	0	0	△ 161	△ 163	△ 75	△ 22	△ 0.08	2.46	1.29	△ 1.12
東海 (愛知を除く)	27	16	3,140	3,764	3,688	3,190	2,799	1.20	86.50	87.74	89.14
	28	16	3,025	3,474	3,397	3,028	2,682	1.15	89.14	88.57	88.66
	増減	0	△ 115	△ 290	△ 291	△ 162	△ 117	△ 0.05	2.64	0.83	△ 0.48
愛知	27	22	4,330	8,265	7,936	6,023	3,999	1.91	75.89	66.40	92.36
	28	21	4,230	7,073	6,760	5,528	3,883	1.67	81.78	70.24	91.80
	増減	△ 1	△ 100	△ 1,192	△ 1,176	△ 495	△ 116	△ 0.24	5.89	3.84	△ 0.56
近畿 (京都、大阪、兵庫を除く)	27	8	1,440	1,710	1,691	1,433	1,332	1.19	84.74	92.95	92.50
	28	8	1,430	1,615	1,597	1,271	1,175	1.13	79.59	92.45	82.17
	増減	0	△ 10	△ 95	△ 94	△ 162	△ 157	△ 0.06	△ 5.15	△ 0.50	△ 10.33
京都	27	12	2,255	2,934	2,834	2,543	2,038	1.30	89.73	80.14	90.38
	28	11	2,100	3,002	2,938	2,489	1,984	1.43	84.72	79.71	94.48
	増減	△ 1	△ 155	68	104	△ 54	△ 54	0.13	△ 5.01	△ 0.43	4.10
大阪	27	25	6,010	8,563	8,456	6,721	5,754	1.42	79.48	85.61	95.74
	28	25	6,110	7,698	7,585	6,428	5,519	1.26	84.75	85.86	90.33
	増減	0	100	△ 865	△ 871	△ 293	△ 235	△ 0.16	5.27	0.25	△ 5.41
兵庫	27	17	3,410	6,658	6,535	5,084	3,005	1.95	77.80	59.11	88.12
	28	17	3,360	6,996	6,033	4,843	2,921	2.08	80.28	60.31	86.93
	増減	0	△ 50	338	△ 502	△ 241	△ 84	0.13	2.48	1.20	△ 1.19
中国 (広島を除く)	27	13	2,275	2,971	2,923	2,323	1,928	1.31	79.47	83.00	84.75
	28	13	2,235	2,898	2,857	2,281	1,901	1.30	79.84	83.34	85.06
	増減	0	△ 40	△ 73	△ 66	△ 42	△ 27	△ 0.01	0.37	0.34	0.31
広島	27	6	1,180	1,739	1,707	1,245	1,089	1.47	72.93	87.47	92.29
	28	5	910	1,245	1,207	1,006	871	1.37	83.35	86.58	95.71
	増減	△ 1	△ 270	△ 494	△ 500	△ 239	△ 218	△ 0.10	10.42	△ 0.89	3.42
四国	27	11	2,050	2,222	2,197	2,008	1,753	1.08	91.40	87.30	85.51
	28	11	2,010	2,008	1,968	1,826	1,614	1.00	92.78	88.39	80.30
	増減	0	△ 40	△ 214	△ 229	△ 182	△ 139	△ 0.08	1.38	1.09	△ 5.21
九州 (福岡を除く)	27	18	3,795	4,487	4,468	4,102	3,625	1.18	91.81	88.37	95.52
	28	18	3,795	4,284	4,269	3,906	3,438	1.13	91.50	88.02	90.59
	増減	0	0	△ 203	△ 199	△ 196	△ 187	△ 0.05	△ 0.31	△ 0.35	△ 4.93
福岡	27	19	4,580	5,247	5,199	4,629	4,021	1.15	89.04	86.87	87.79
	28	19	4,485	4,928	4,882	4,427	3,747	1.10	90.68	84.64	83.55
	増減	0	△ 95	△ 319	△ 317	△ 202	△ 274	△ 0.05	1.64	△ 2.23	△ 4.24
全国計	27	315	62,464	89,349	87,680	71,585	57,951	1.43	81.64	80.95	92.78
	28	311	61,251	83,116	80,685	67,381	55,171	1.36	83.51	81.88	90.07
	増減	△ 4	△ 1,213	△ 6,233	△ 6,995	△ 4,204	△ 2,780	△ 0.07	1.87	0.93	△ 2.71

地域別の志願倍率(短期大学・学校別)

地域別の入学定員充足率(短期大学・学校別)

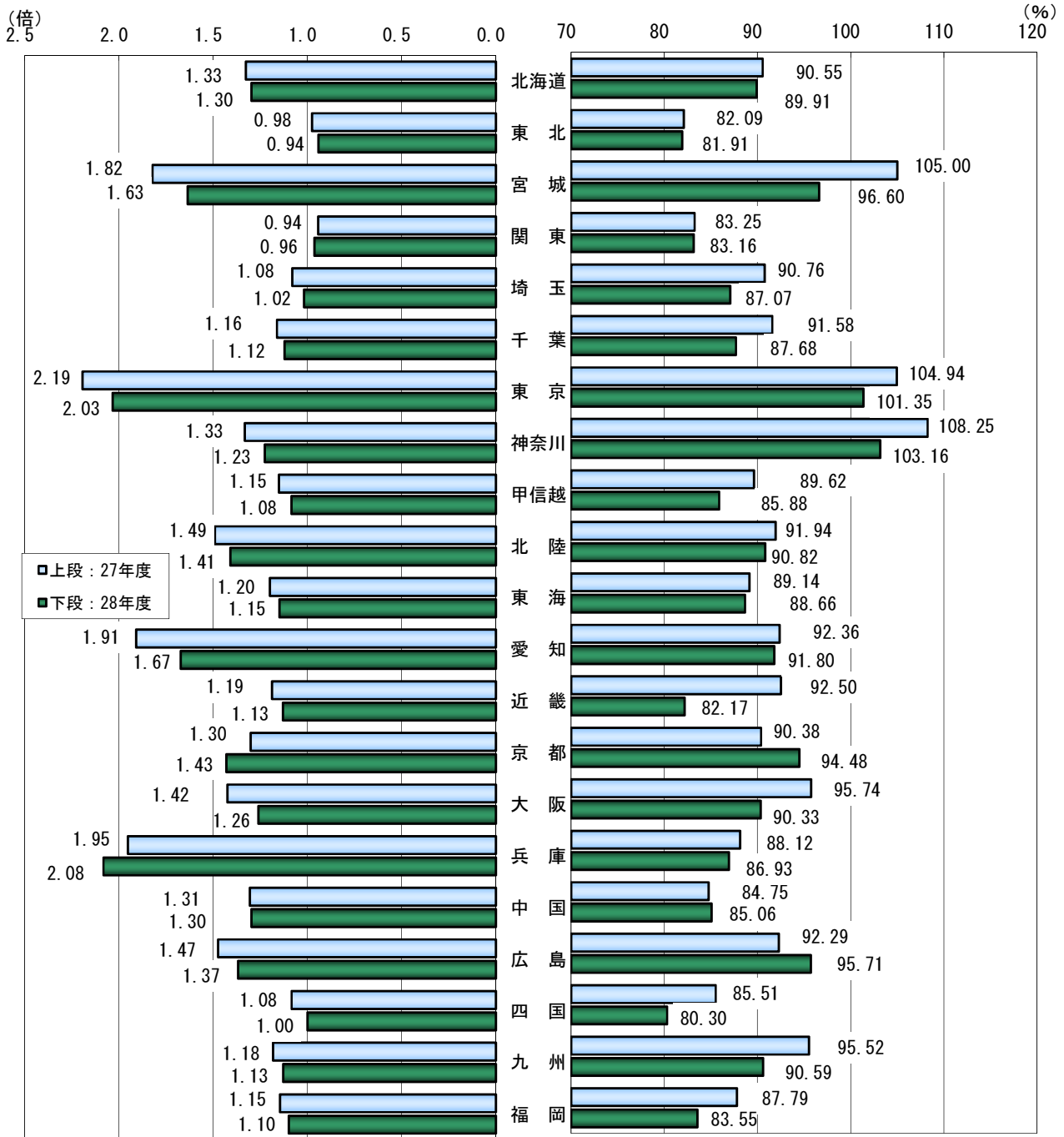

地域区分

北海道	北海道
東北	青森・岩手・秋田・山形・福島
宮城	宮城
関東	茨城・栃木・群馬
埼玉	埼玉
千葉	千葉
東京	東京
神奈川	神奈川
甲信越	新潟・山梨・長野
北陸	富山・石川・福井

東海	岐阜・静岡・三重
愛知	愛知
近畿	滋賀・奈良・和歌山
京都	京都
大阪	大阪
兵庫	兵庫
中国	鳥取・島根・岡山・山口
広島	広島
四国	徳島・香川・愛媛・高知
九州	佐賀・長崎・熊本・大分・宮崎・鹿児島・沖縄
福岡	福岡



地域別の動向 過去5カ年の推移(短期大学・学校別)

過去5カ年における地域別の学校数、志願倍率、入学定員充足率を下表に示した。

北海道

年 度	24	25	26	27	28
学 校 数	15	15	15	15	15
志願倍率	1.12	1.30	1.34	1.33	1.30
充 足 率	83.46	90.40	92.78	90.55	89.91

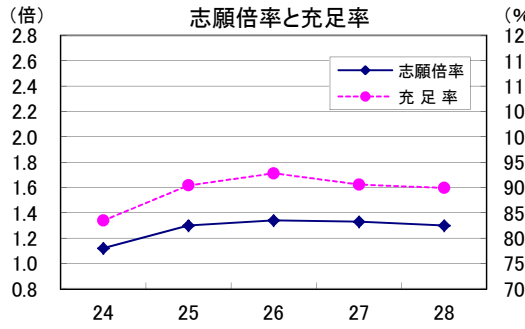

東北(宮城を除く)

年 度	24	25	26	27	28
学 校 数	18	18	18	18	18
志願倍率	1.14	1.16	0.93	0.98	0.94
充 足 率	85.65	85.52	79.15	82.09	81.91

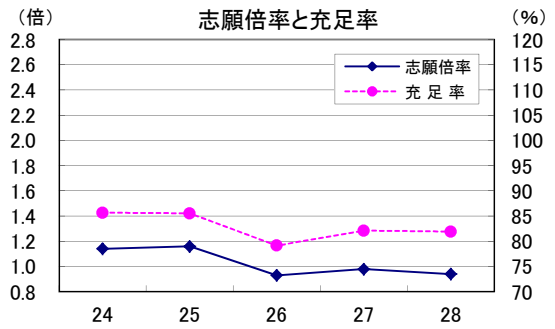

宮城

年 度	24	25	26	27	28
学 校 数	4	4	4	4	4
志願倍率	1.73	1.92	2.00	1.82	1.63
充 足 率	89.00	105.70	105.11	105.00	96.60

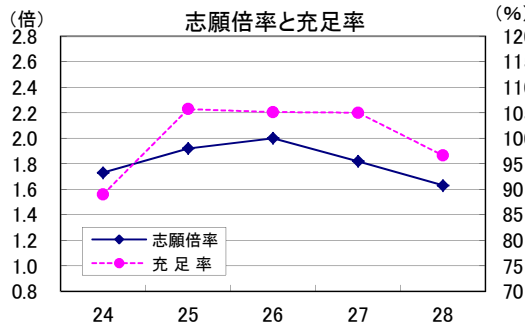

関東(埼玉、千葉、東京、神奈川を除く)

年 度	24	25	26	27	28
学 校 数	17	17	17	17	17
志願倍率	0.97	1.00	0.98	0.94	0.96
充 足 率	81.83	85.10	86.03	83.25	83.16

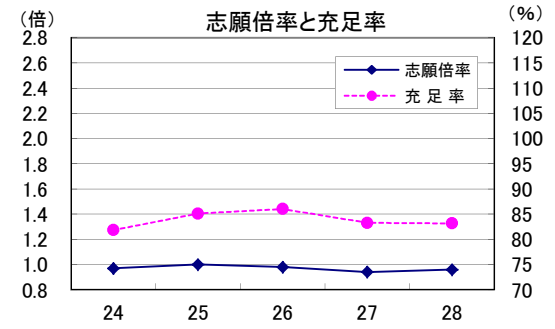

埼玉

年 度	24	25	26	27	28
学 校 数	13	13	13	12	12
志願倍率	1.01	1.13	1.05	1.08	1.02
充 足 率	84.53	89.92	87.57	90.76	87.07

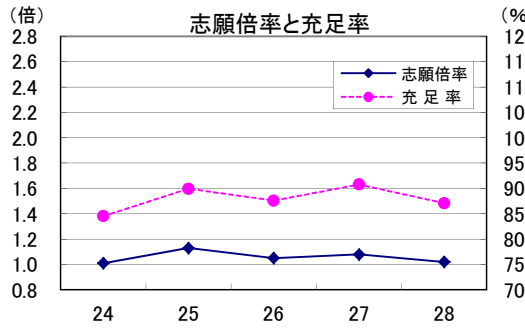

千葉

年 度	24	25	26	27	28
学 校 数	10	9	9	8	8
志願倍率	1.47	1.22	1.15	1.16	1.12
充 足 率	92.30	90.46	86.24	91.58	87.68

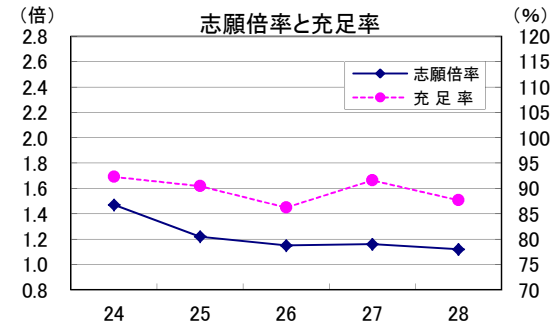

**東京**

年 度	24	25	26	27	28
学 校 数	42	38	37	37	36
志願倍率	2.02	2.15	2.23	2.19	2.03
充 足 率	94.14	98.27	98.39	104.94	101.35

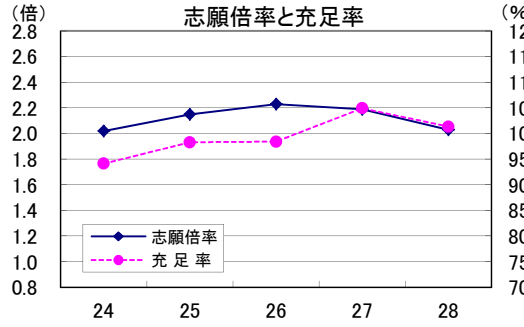

**神奈川**

年 度	24	25	26	27	28
学 校 数	14	14	14	13	13
志願倍率	1.37	1.40	1.31	1.33	1.23
充 足 率	100.10	103.52	100.00	108.25	103.16

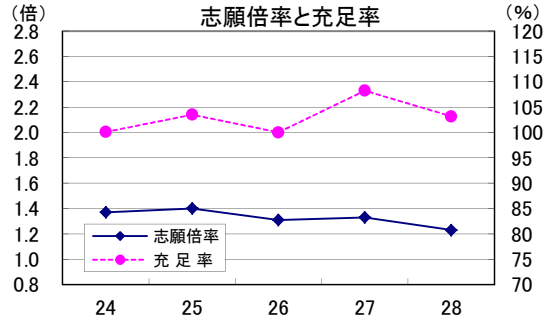

**甲信越**

年 度	24	25	26	27	28
学 校 数	15	15	15	15	15
志願倍率	1.24	1.43	1.21	1.15	1.08
充 足 率	91.60	100.83	91.09	89.62	85.88

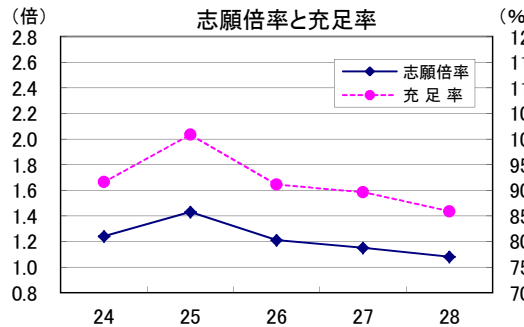

**北陸**

年 度	24	25	26	27	28
学 校 数	9	9	9	9	9
志願倍率	1.53	1.59	1.43	1.49	1.41
充 足 率	93.59	96.41	92.19	91.94	90.82

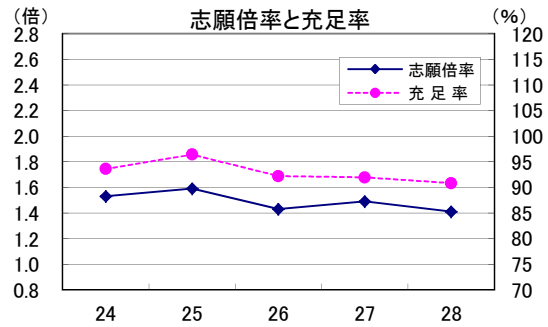

**東海(愛知を除く)**

年 度	24	25	26	27	28
学 校 数	16	16	16	16	16
志願倍率	1.19	1.35	1.18	1.20	1.15
充 足 率	83.31	90.53	87.02	89.14	88.66

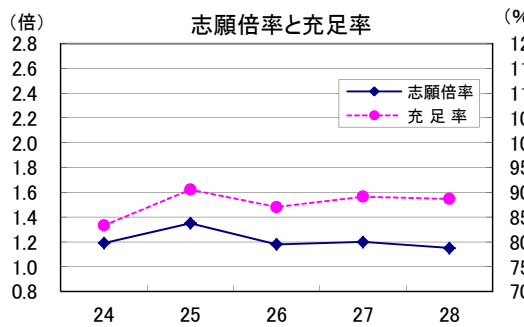

**愛知**

年 度	24	25	26	27	28
学 校 数	22	22	22	22	21
志願倍率	1.71	1.97	1.90	1.91	1.67
充 足 率	89.33	93.84	93.14	92.36	91.80

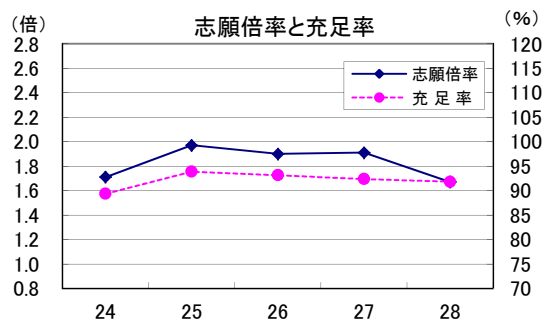

**近畿(京都、大阪、兵庫を除く)**

年 度	24	25	26	27	28
学 校 数	8	8	8	8	8
志願倍率	1.27	1.23	1.14	1.19	1.13
充 足 率	90.61	96.71	84.48	92.50	82.17

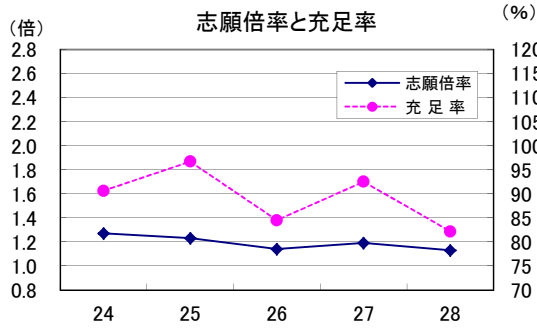

**京都**

年 度	24	25	26	27	28
学 校 数	12	12	12	12	11
志願倍率	1.36	1.32	1.31	1.30	1.43
充 足 率	83.52	88.28	85.25	90.38	94.48

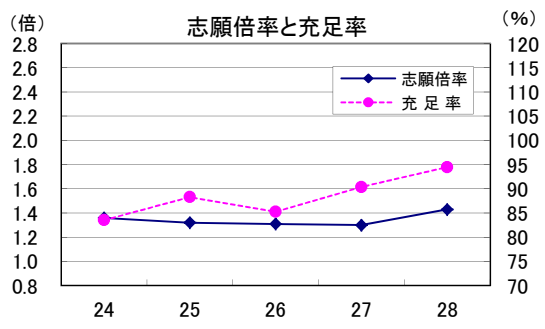

**大阪**

年 度	24	25	26	27	28
学 校 数	28	28	25	25	25
志願倍率	1.18	1.30	1.40	1.42	1.26
充 足 率	85.45	91.41	93.43	95.74	90.33

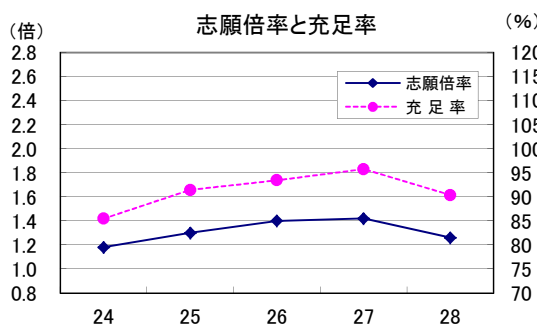

**兵庫**

年 度	24	25	26	27	28
学 校 数	17	17	17	17	17
志願倍率	2.22	2.21	2.21	1.95	2.08
充 足 率	94.01	92.85	92.52	88.12	86.93

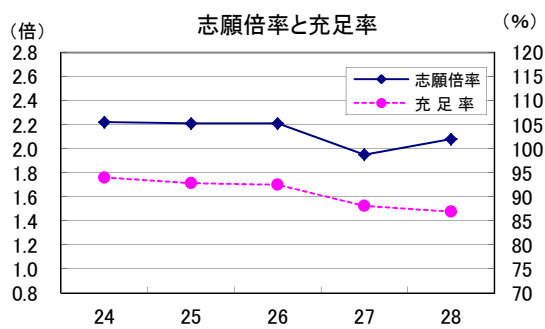

**中国(広島を除く)**

年 度	24	25	26	27	28
学 校 数	14	14	14	13	13
志願倍率	1.29	1.45	1.36	1.31	1.30
充 足 率	84.76	89.40	83.41	84.75	85.06

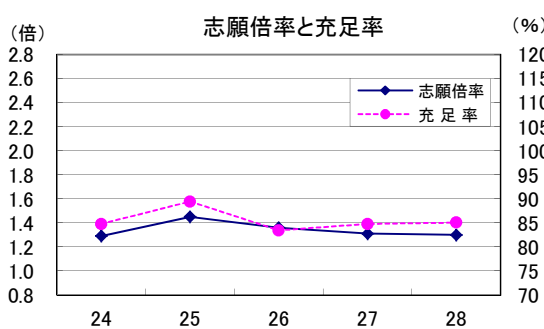

**広島**

年 度	24	25	26	27	28
学 校 数	6	6	6	6	5
志願倍率	1.34	1.29	1.32	1.47	1.37
充 足 率	86.31	86.30	91.88	92.29	95.71

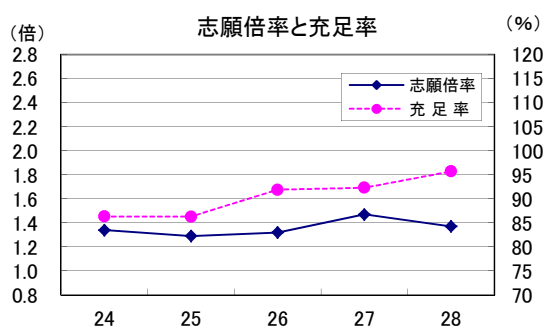

### 四国

年 度	24	25	26	27	28
学 校 数	11	11	11	11	11
志 願 倍 率	1.14	1.12	1.12	1.08	1.00
充 足 率	83.80	87.27	84.44	85.51	80.30

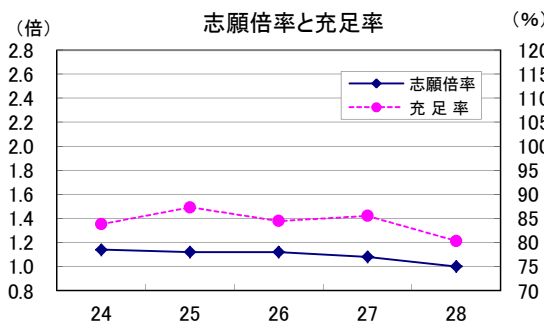

### 九州(福岡を除く)

年 度	24	25	26	27	28
学 校 数	19	18	18	18	18
志 願 倍 率	1.10	1.13	1.11	1.18	1.13
充 足 率	88.45	92.20	90.74	95.52	90.59

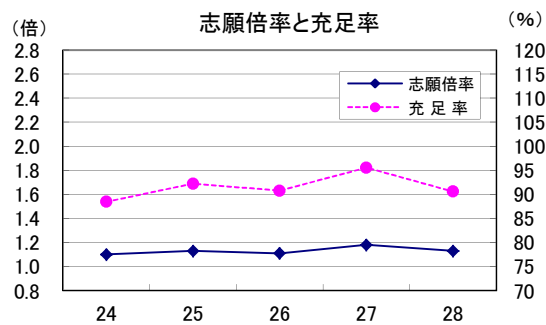

### 福岡

年 度	24	25	26	27	28
学 校 数	20	20	20	19	19
志 願 倍 率	1.08	1.12	1.14	1.15	1.10
充 足 率	79.60	81.93	84.59	87.79	83.55

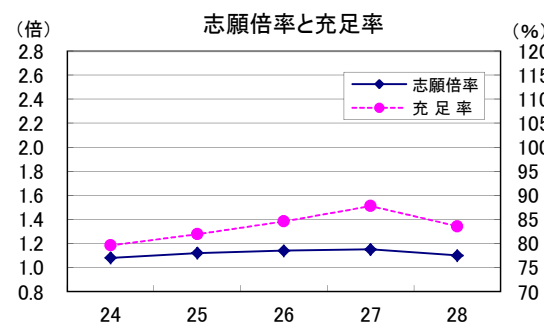

### 全国

年 度	24	25	26	27	28
学 校 数	330	324	320	315	311
志 願 倍 率	1.40	1.47	1.44	1.43	1.36
充 足 率	88.07	92.09	90.56	92.78	90.07

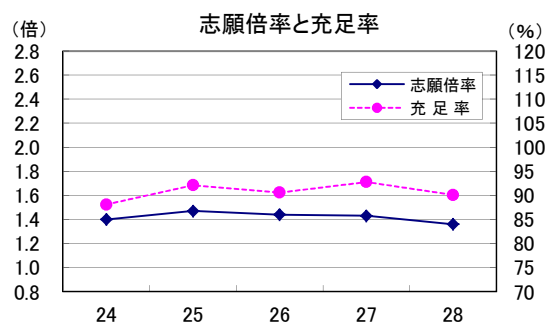

### 参 考

#### 三大都市圏

年 度	24	25	26	27	28
学 校 数	158	153	149	146	143
志 願 倍 率	1.62	1.70	1.70	1.68	1.58
充 足 率	90.68	94.36	93.68	96.74	93.86

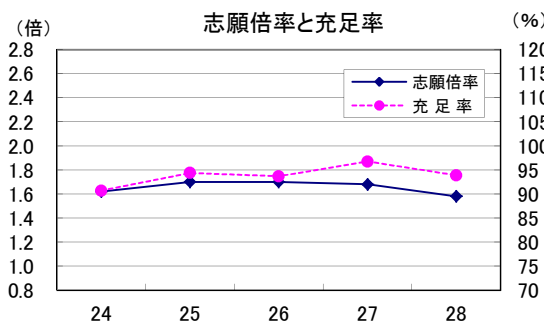

#### その他の地域

年 度	24	25	26	27	28
学 校 数	172	171	171	169	168
志 願 倍 率	1.18	1.26	1.20	1.20	1.15
充 足 率	85.39	89.88	87.58	89.11	86.53

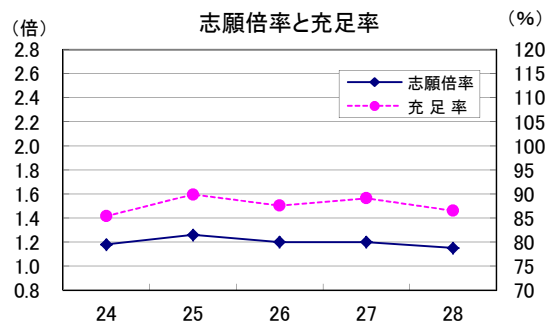

※三大都市圏は、埼玉、千葉、東京、神奈川、愛知、京都、大阪、兵庫とする。

### 3. 地域別の動向(短期大学・学科別)

全国を21の地域に区分した。集計は学科所在地ごととした。

地域区分	年度	集計 学科数	入学定員 A	志願者 B	受験者 C	合格者 D	入学者 E	志願倍率 B/A	合格率 D/C	歩留率 E/D	入学定員 充足率 E/A
		学科	人	人	人	人	人	倍	%	%	%
北海道	27	30	2,825	3,749	3,707	3,208	2,558	1.33	86.54	79.74	90.55
	28	30	2,805	3,638	3,596	3,136	2,522	1.30	87.21	80.42	89.91
	増減	0	△ 20	△ 111	△ 111	△ 72	△ 36	△ 0.03	0.67	0.68	△ 0.64
東北 (宮城を除く)	27	34	2,965	2,893	2,858	2,691	2,434	0.98	94.16	90.45	82.09
	28	32	2,775	2,614	2,584	2,481	2,273	0.94	96.01	91.62	81.91
	増減	△ 2	△ 190	△ 279	△ 274	△ 210	△ 161	△ 0.04	1.85	1.17	△ 0.18
宮城	27	10	1,020	1,858	1,815	1,217	1,071	1.82	67.05	88.00	105.00
	28	11	1,060	1,733	1,686	1,187	1,024	1.63	70.40	86.27	96.60
	増減	1	40	△ 125	△ 129	△ 30	△ 47	△ 0.19	3.35	△ 1.73	△ 8.40
関東 (埼玉、千葉、東京、 神奈川を除く)	27	24	2,710	2,554	2,532	2,469	2,256	0.94	97.51	91.37	83.25
	28	24	2,636	2,538	2,522	2,423	2,192	0.96	96.07	90.47	83.16
	増減	0	△ 74	△ 16	△ 10	△ 46	△ 64	0.02	△ 1.44	△ 0.90	△ 0.09
埼玉	27	18	2,250	2,431	2,395	2,189	2,042	1.08	91.40	93.28	90.76
	28	18	2,250	2,290	2,241	2,089	1,959	1.02	93.22	93.78	87.07
	増減	0	0	△ 141	△ 154	△ 100	△ 83	△ 0.06	1.82	0.50	△ 3.69
千葉	27	15	1,950	2,586	2,551	2,104	1,840	1.33	82.48	87.45	94.36
	28	15	1,950	2,508	2,458	1,997	1,778	1.29	81.24	89.03	91.18
	増減	0	0	△ 78	△ 93	△ 107	△ 62	△ 0.04	△ 1.24	1.58	△ 3.18
東京	27	58	6,744	14,851	14,482	9,874	7,093	2.20	68.18	71.84	105.17
	28	56	6,560	13,382	13,072	8,821	6,658	2.04	67.48	75.48	101.49
	増減	△ 2	△ 184	△ 1,469	△ 1,410	△ 1,053	△ 435	△ 0.16	△ 0.70	3.64	△ 3.68
神奈川	27	19	2,850	3,796	3,727	3,314	3,085	1.33	88.92	93.09	108.25
	28	18	2,850	3,493	3,422	3,163	2,940	1.23	92.43	92.95	103.16
	増減	△ 1	0	△ 303	△ 305	△ 151	△ 145	△ 0.10	3.51	△ 0.14	△ 5.09
甲信越	27	26	2,525	2,907	2,854	2,466	2,263	1.15	86.41	91.77	89.62
	28	26	2,515	2,728	2,680	2,400	2,160	1.08	89.55	90.00	85.88
	増減	0	△ 10	△ 179	△ 174	△ 66	△ 103	△ 0.07	3.14	△ 1.77	△ 3.74
北陸	27	20	1,960	2,923	2,890	2,522	1,802	1.49	87.27	71.45	91.94
	28	20	1,960	2,762	2,727	2,447	1,780	1.41	89.73	72.74	90.82
	増減	0	0	△ 161	△ 163	△ 75	△ 22	△ 0.08	2.46	1.29	△ 1.12
東海 (愛知を除く)	27	34	3,340	4,005	3,923	3,420	2,963	1.20	87.18	86.64	88.71
	28	34	3,225	3,683	3,601	3,232	2,832	1.14	89.75	87.62	87.81
	増減	0	△ 115	△ 322	△ 322	△ 188	△ 131	△ 0.06	2.57	0.98	△ 0.90
愛知	27	36	4,330	8,265	7,936	6,023	3,999	1.91	75.89	66.40	92.36
	28	35	4,230	7,073	6,760	5,528	3,883	1.67	81.78	70.24	91.80
	増減	△ 1	△ 100	△ 1,192	△ 1,176	△ 495	△ 116	△ 0.24	5.89	3.84	△ 0.56
近畿 (京都、大阪、兵庫を除く)	27	13	1,440	1,710	1,691	1,433	1,332	1.19	84.74	92.95	92.50
	28	13	1,430	1,615	1,597	1,271	1,175	1.13	79.59	92.45	82.17
	増減	0	△ 10	△ 95	△ 94	△ 162	△ 157	△ 0.06	△ 5.15	△ 0.50	△ 10.33
京都	27	20	2,255	2,934	2,834	2,543	2,038	1.30	89.73	80.14	90.38
	28	19	2,100	3,002	2,938	2,489	1,984	1.43	84.72	79.71	94.48
	増減	△ 1	△ 155	68	104	△ 54	△ 54	0.13	△ 5.01	△ 0.43	4.10
大阪	27	47	5,690	8,248	8,141	6,406	5,479	1.45	78.69	85.53	96.29
	28	49	5,790	7,391	7,280	6,123	5,254	1.28	84.11	85.81	90.74
	増減	2	100	△ 857	△ 861	△ 283	△ 225	△ 0.17	5.42	0.28	△ 5.55
兵庫	27	35	3,730	6,973	6,850	5,399	3,280	1.87	78.82	60.75	87.94
	28	34	3,680	7,303	6,338	5,148	3,186	1.98	81.22	61.89	86.58
	増減	△ 1	△ 50	330	△ 512	△ 251	△ 94	0.11	2.40	1.14	△ 1.36
中国 (広島を除く)	27	28	2,275	2,971	2,923	2,323	1,928	1.31	79.47	83.00	84.75
	28	28	2,235	2,898	2,857	2,281	1,901	1.30	79.84	83.34	85.06
	増減	0	△ 40	△ 73	△ 66	△ 42	△ 27	△ 0.01	0.37	0.34	0.31
広島	27	14	1,180	1,739	1,707	1,245	1,089	1.47	72.93	87.47	92.29
	28	11	910	1,245	1,207	1,006	871	1.37	83.35	86.58	95.71
	増減	△ 3	△ 270	△ 494	△ 500	△ 239	△ 218	△ 0.10	10.42	△ 0.89	3.42
四国	27	28	2,050	2,222	2,197	2,008	1,753	1.08	91.40	87.30	85.51
	28	28	2,010	2,008	1,968	1,826	1,614	1.00	92.78	88.39	80.30
	増減	0	△ 40	△ 214	△ 229	△ 182	△ 139	△ 0.08	1.38	1.09	△ 5.21
九州 (福岡を除く)	27	41	3,795	4,487	4,468	4,102	3,625	1.18	91.81	88.37	95.52
	28	41	3,795	4,284	4,269	3,906	3,438	1.13	91.50	88.02	90.59
	増減	0	0	△ 203	△ 199	△ 196	△ 187	△ 0.05	△ 0.31	△ 0.35	△ 4.93
福岡	27	46	4,580	5,247	5,199	4,629	4,021	1.15	89.04	86.87	87.79
	28	45	4,485	4,928	4,882	4,427	3,747	1.10	90.68	84.64	83.55
	増減	△ 1	△ 95	△ 319	△ 317	△ 202	△ 274	△ 0.05	1.64	△ 2.23	△ 4.24
全国計	27	596	62,464	89,349	87,680	71,585	57,951	1.43	81.64	80.95	92.78
	28	587	61,251	83,116	80,685	67,381	55,171	1.36	83.51	81.88	90.07
	増減	△ 9	△ 1,213	△ 6,233	△ 6,995	△ 4,204	△ 2,780	△ 0.07	1.87	0.93	△ 2.71

地域別の志願倍率(短期大学・学科別)

地域別の入学定員充足率(短期大学・学科別)

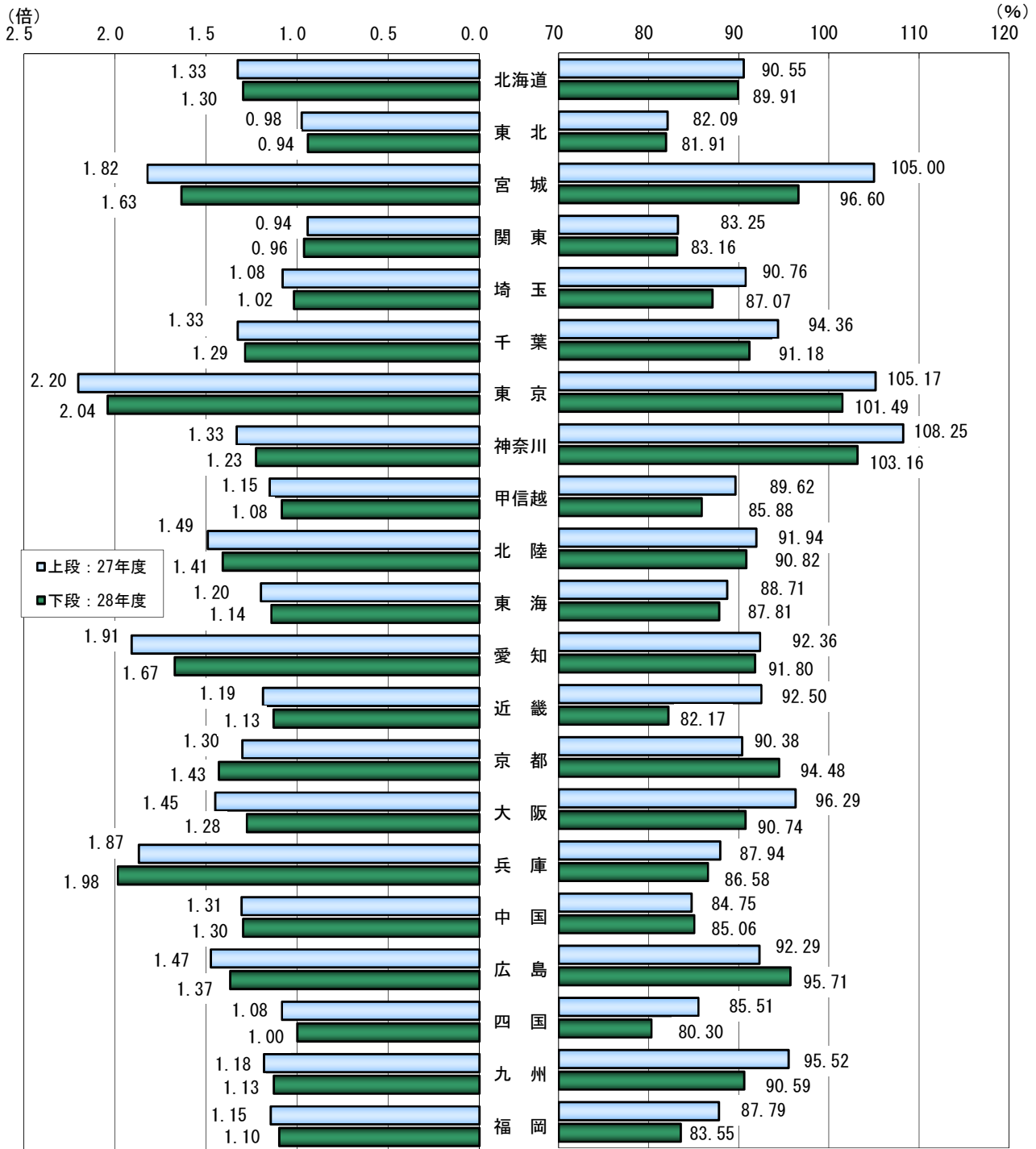

地域区分

北海道	北海道
東北	青森・岩手・秋田・山形・福島
宮城	宮城
関東	茨城・栃木・群馬
埼玉	埼玉
千葉	千葉
東京	東京
神奈川	神奈川
甲信越	新潟・山梨・長野
北陸	富山・石川・福井

東海	岐阜・静岡・三重
愛知	愛知
近畿	滋賀・奈良・和歌山
京都	京都
大阪	大阪
兵庫	兵庫
中国	鳥取・島根・岡山・山口
広島	広島
四国	徳島・香川・愛媛・高知
九州	佐賀・長崎・熊本・大分・宮崎・鹿児島・沖縄
福岡	福岡

地域別の動向 過去5カ年の推移(短期大学・学科別)

過去5カ年における地域別の学科数、志願倍率、入学定員充足率を下表に示した。

北海道

年 度	24	25	26	27	28
学 科 数	34	32	30	30	30
志願倍率	1.12	1.30	1.34	1.33	1.30
充 足 率	83.46	90.40	92.78	90.55	89.91

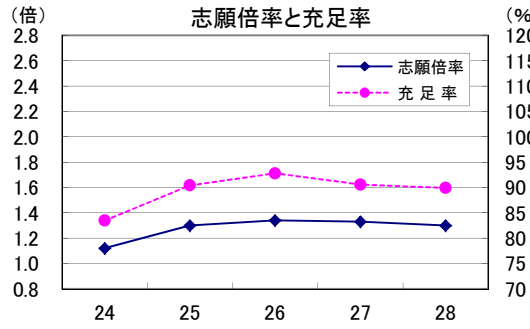

東北(宮城を除く)

年 度	24	25	26	27	28
学 科 数	35	35	34	34	32
志願倍率	1.14	1.16	0.93	0.98	0.94
充 足 率	85.65	85.52	79.15	82.09	81.91

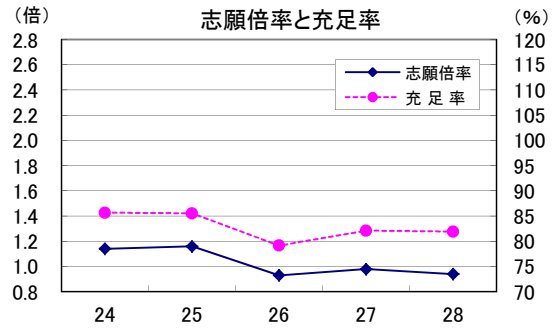

宮城

年 度	24	25	26	27	28
学 科 数	6	8	9	10	11
志願倍率	1.73	1.92	2.00	1.82	1.63
充 足 率	89.00	105.70	105.11	105.00	96.60

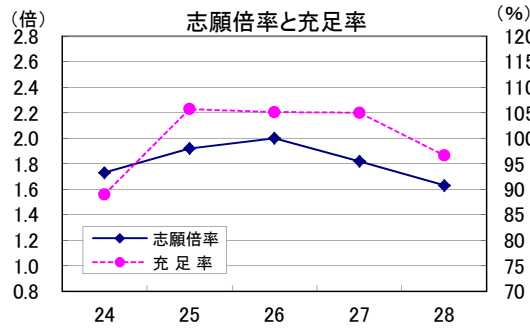

関東(埼玉、千葉、東京、神奈川を除く)

年 度	24	25	26	27	28
学 科 数	25	25	24	24	24
志願倍率	0.97	1.00	0.98	0.94	0.96
充 足 率	81.83	85.10	86.03	83.25	83.16

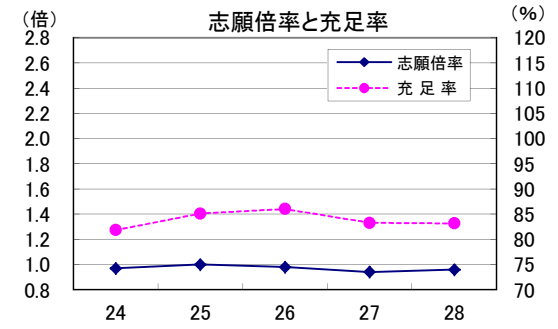

埼玉

年 度	24	25	26	27	28
学 科 数	20	20	19	18	18
志願倍率	1.01	1.13	1.05	1.08	1.02
充 足 率	84.53	89.92	87.57	90.76	87.07

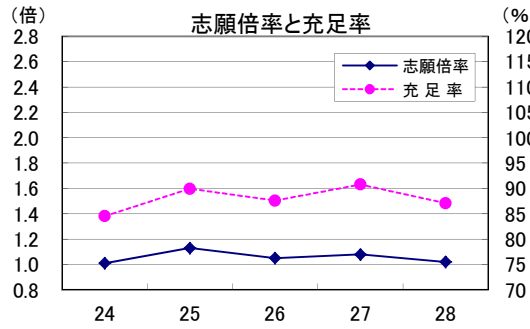

千葉

年 度	24	25	26	27	28
学 科 数	17	16	16	15	15
志願倍率	1.58	1.33	1.38	1.33	1.29
充 足 率	93.60	92.54	88.44	94.36	91.18

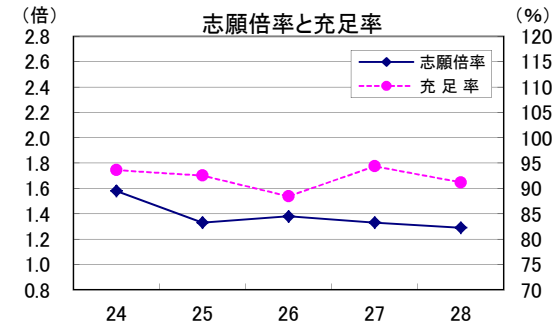

**東京**

年 度	24	25	26	27	28
学 科 数	69	62	60	58	56
志願倍率	2.02	2.17	2.23	2.20	2.04
充 足 率	93.41	97.93	98.22	105.17	101.49

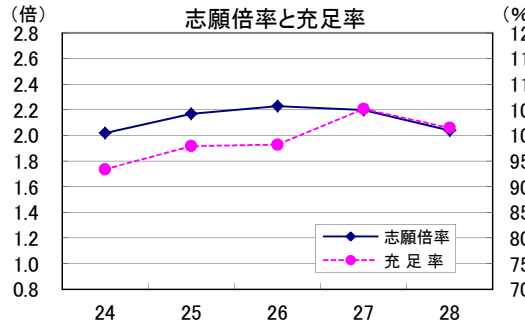

**神奈川**

年 度	24	25	26	27	28
学 科 数	22	21	21	19	18
志願倍率	1.39	1.41	1.32	1.33	1.23
充 足 率	100.59	103.67	100.13	108.25	103.16

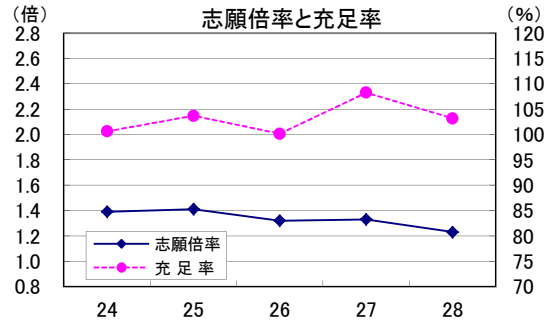

**甲信越**

年 度	24	25	26	27	28
学 科 数	26	26	26	26	26
志願倍率	1.24	1.43	1.21	1.15	1.08
充 足 率	91.60	100.83	91.09	89.62	85.88

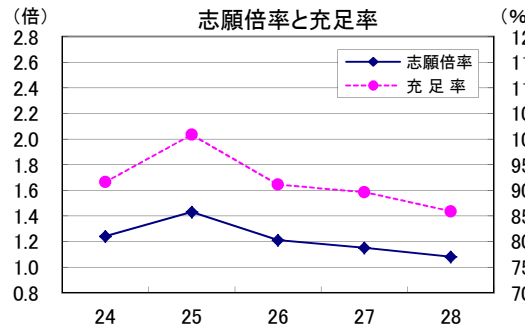

**北陸**

年 度	24	25	26	27	28
学 科 数	20	20	20	20	20
志願倍率	1.53	1.59	1.43	1.49	1.41
充 足 率	93.59	96.41	92.19	91.94	90.82

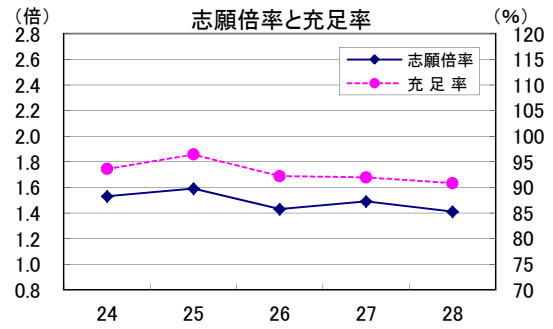

**東海(愛知を除く)**

年 度	24	25	26	27	28
学 科 数	37	36	36	34	34
志願倍率	1.20	1.34	1.19	1.20	1.14
充 足 率	84.42	90.65	87.22	88.71	87.81

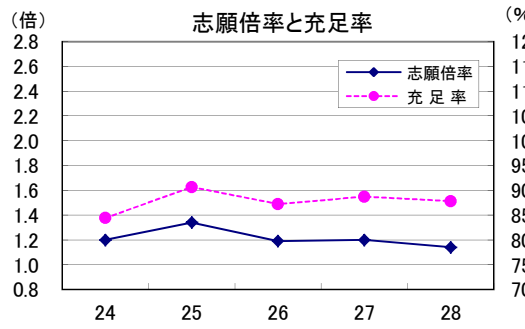

**愛知**

年 度	24	25	26	27	28
学 科 数	38	37	36	36	35
志願倍率	1.71	1.97	1.90	1.91	1.67
充 足 率	89.33	93.84	93.14	92.36	91.80

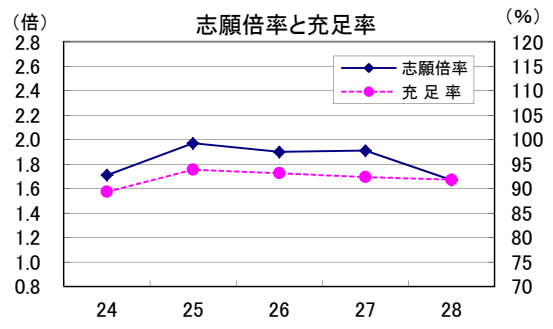



**近畿(京都、大阪、兵庫を除く)**

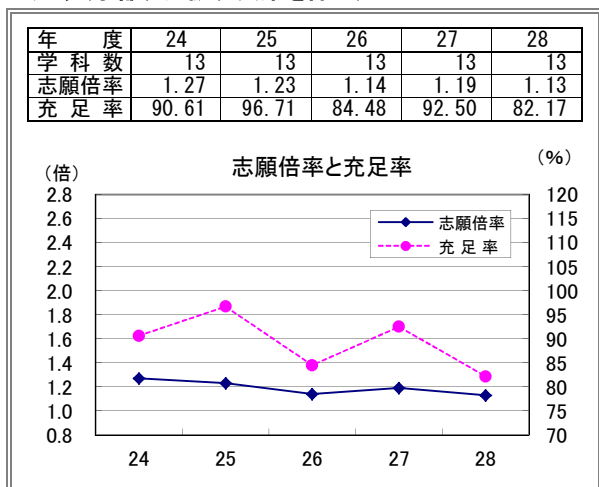

**京 都**

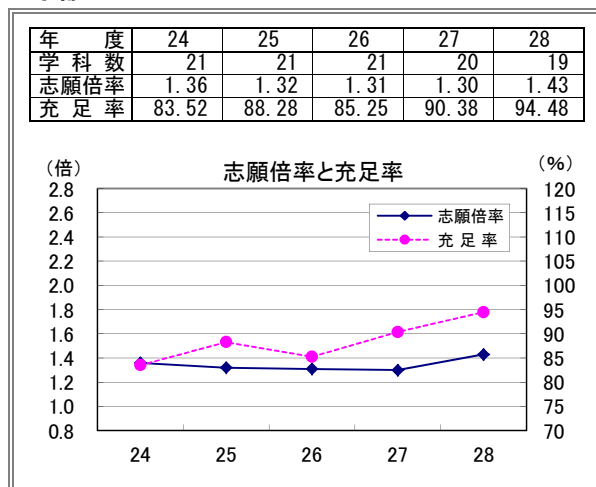

**大 阪**

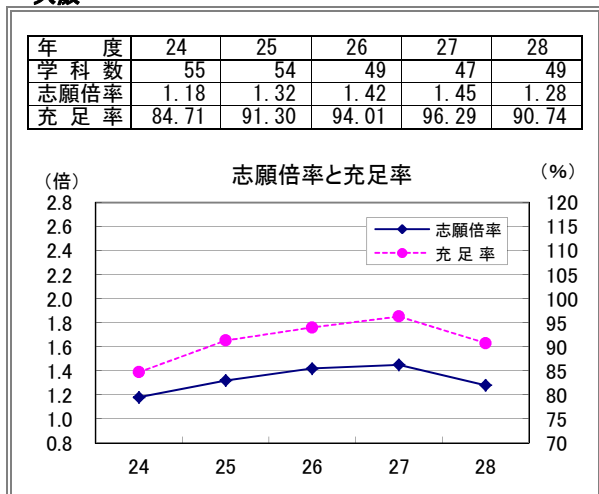

**兵 庫**

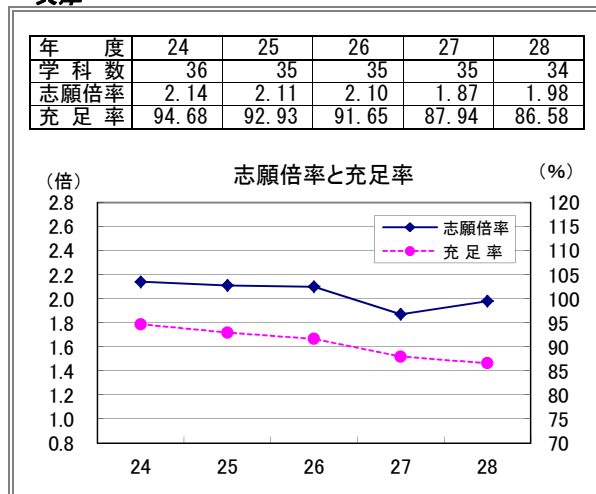

**中 国(広島を除く)**

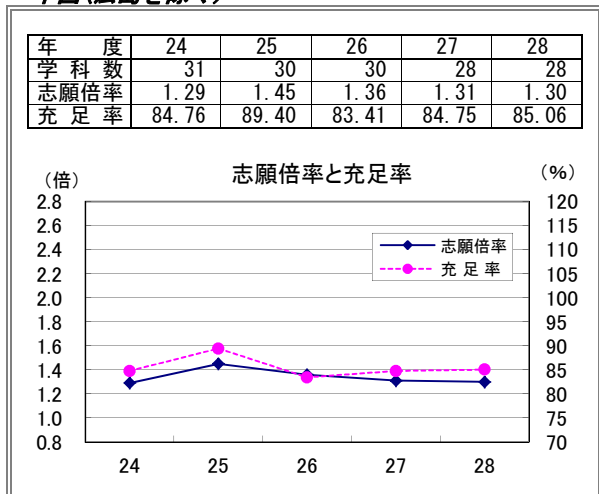

**広 島**

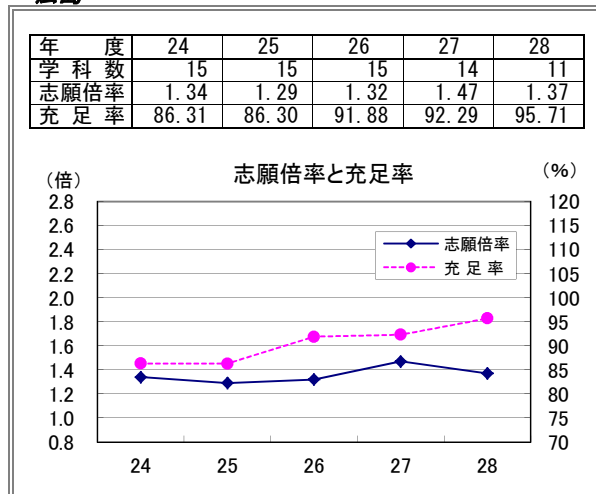

#### 四国

年 度	24	25	26	27	28
学 科 数	28	28	28	28	28
志願倍率	1.14	1.12	1.12	1.08	1.00
充 足 率	83.80	87.27	84.44	85.51	80.30

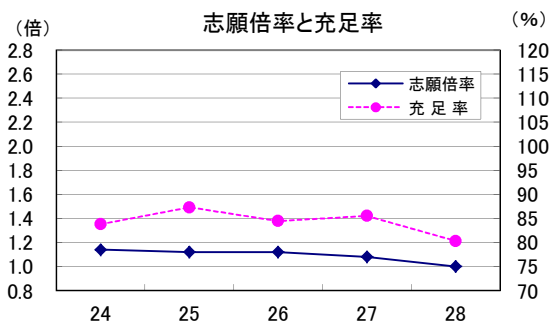

#### 九州(福岡を除く)

年 度	24	25	26	27	28
学 科 数	45	44	41	41	41
志願倍率	1.10	1.13	1.11	1.18	1.13
充 足 率	88.45	92.20	90.74	95.52	90.59

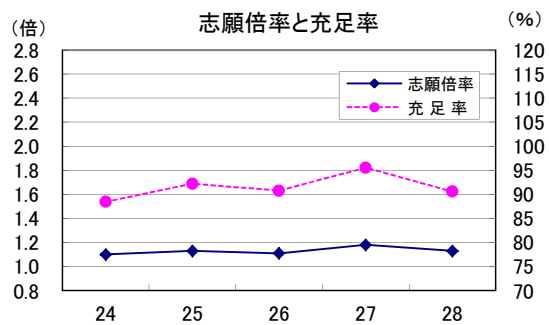

#### 福岡

年 度	24	25	26	27	28
学 科 数	49	48	48	46	45
志願倍率	1.08	1.12	1.14	1.15	1.10
充 足 率	79.60	81.93	84.59	87.79	83.55

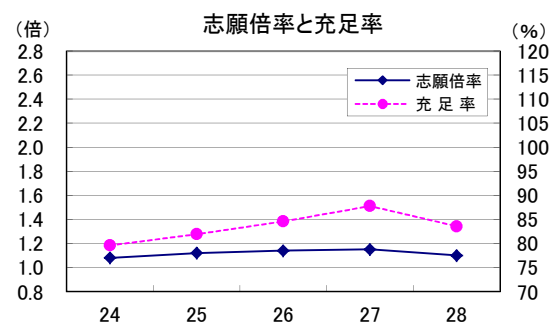

#### 全国

年 度	24	25	26	27	28
学 科 数	642	626	611	596	587
志願倍率	1.40	1.47	1.44	1.43	1.36
充 足 率	88.07	92.09	90.56	92.78	90.07

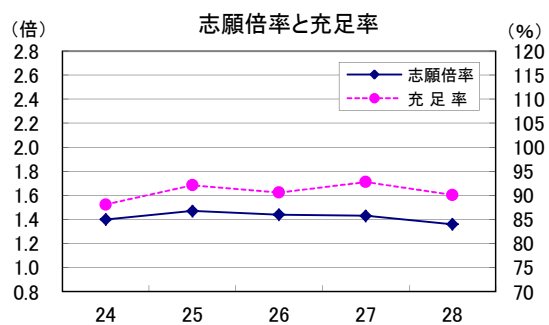

#### 参 考

##### 三大都市圏

年 度	24	25	26	27	28
学 科 数	278	266	257	248	244
志願倍率	1.62	1.70	1.71	1.68	1.58
充 足 率	90.61	94.37	93.70	96.84	93.99

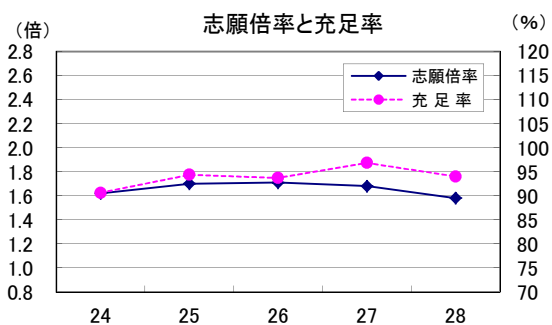

##### その他の地域

年 度	24	25	26	27	28
学 科 数	364	360	354	348	343
志願倍率	1.18	1.26	1.20	1.20	1.15
充 足 率	85.49	89.89	87.60	89.07	86.46

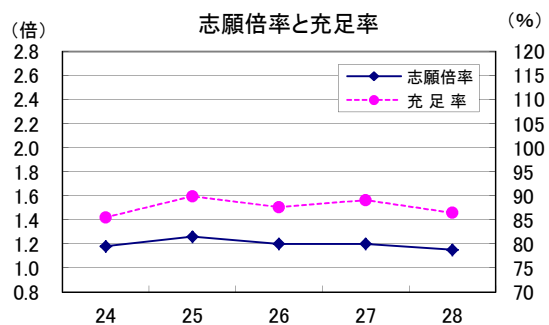

※三大都市圏は、埼玉、千葉、東京、神奈川、愛知、京都、大阪、兵庫とする。

#### 4. 学科系統別の動向(短期大学)

全学科を『今日の私学財政』の系統別に区分した(学科系統区分については、1ページ及び55ページを参照)。

区分	年度	集計 学科数	入学定員 A	志願者 B	受験者 C	合格者 D	入学者 E	志願倍率 B/A	合格率 D/C	歩留率 E/D	入学定員 充足率 E/A
		学科	人	人	人	人	人	倍	%	%	%
保健系	27	48	4,044	8,016	7,714	5,121	4,092	1.98	66.39	79.91	101.19
	28	47	3,930	7,275	6,994	4,837	3,900	1.85	69.16	80.63	99.24
	増減	△ 1	△ 114	△ 741	△ 720	△ 284	△ 192	△ 0.13	2.77	0.72	△ 1.95
農工系	27	26	2,405	3,867	3,766	2,625	2,134	1.61	69.70	81.30	88.73
	28	25	2,275	3,588	3,478	2,585	2,033	1.58	74.32	78.65	89.36
	増減	△ 1	△ 130	△ 279	△ 288	△ 40	△ 101	△ 0.03	4.62	△ 2.65	0.63
人文系	27	52	5,210	9,290	9,078	7,589	4,901	1.78	83.60	64.58	94.07
	28	52	5,080	8,613	8,196	7,207	4,813	1.70	87.93	66.78	94.74
	増減	0	△ 130	△ 677	△ 882	△ 382	△ 88	△ 0.08	4.33	2.20	0.67
社会系	27	73	6,040	7,479	7,342	6,405	5,269	1.24	87.24	82.26	87.24
	28	70	5,850	7,407	7,291	6,106	5,072	1.27	83.75	83.07	86.70
	増減	△ 3	△ 190	△ 72	△ 51	△ 299	△ 197	0.03	△ 3.49	0.81	△ 0.54
家政系	27	124	12,615	16,402	16,158	13,914	10,994	1.30	86.11	79.01	87.15
	28	123	12,185	14,890	14,366	12,823	10,346	1.22	89.26	80.68	84.91
	増減	△ 1	△ 430	△ 1,512	△ 1,792	△ 1,091	△ 648	△ 0.08	3.15	1.67	△ 2.24
教育系	27	197	23,400	33,286	32,776	26,526	23,077	1.42	80.93	87.00	98.62
	28	197	23,591	30,470	29,686	24,979	21,806	1.29	84.14	87.30	92.43
	増減	0	191	△ 2,816	△ 3,090	△ 1,547	△ 1,271	△ 0.13	3.21	0.30	△ 6.19
芸術系	27	28	2,590	2,597	2,572	2,478	2,181	1.00	96.35	88.01	84.21
	28	29	2,565	2,701	2,650	2,470	2,142	1.05	93.21	86.72	83.51
	増減	1	△ 25	104	78	△ 8	△ 39	0.05	△ 3.14	△ 1.29	△ 0.70
その他	27	48	6,160	8,412	8,274	6,927	5,303	1.37	83.72	76.56	86.09
	28	44	5,775	8,172	8,024	6,374	5,059	1.42	79.44	79.37	87.60
	増減	△ 4	△ 385	△ 240	△ 250	△ 553	△ 244	0.05	△ 4.28	2.81	1.51
合計	27	596	62,464	89,349	87,680	71,585	57,951	1.43	81.64	80.95	92.78
	28	587	61,251	83,116	80,685	67,381	55,171	1.36	83.51	81.88	90.07
	増減	△ 9	△ 1,213	△ 6,233	△ 6,995	△ 4,204	△ 2,780	△ 0.07	1.87	0.93	△ 2.71

学科系統別の志願倍率(短期大学)

学科系統別の入学定員充足率(短期大学)

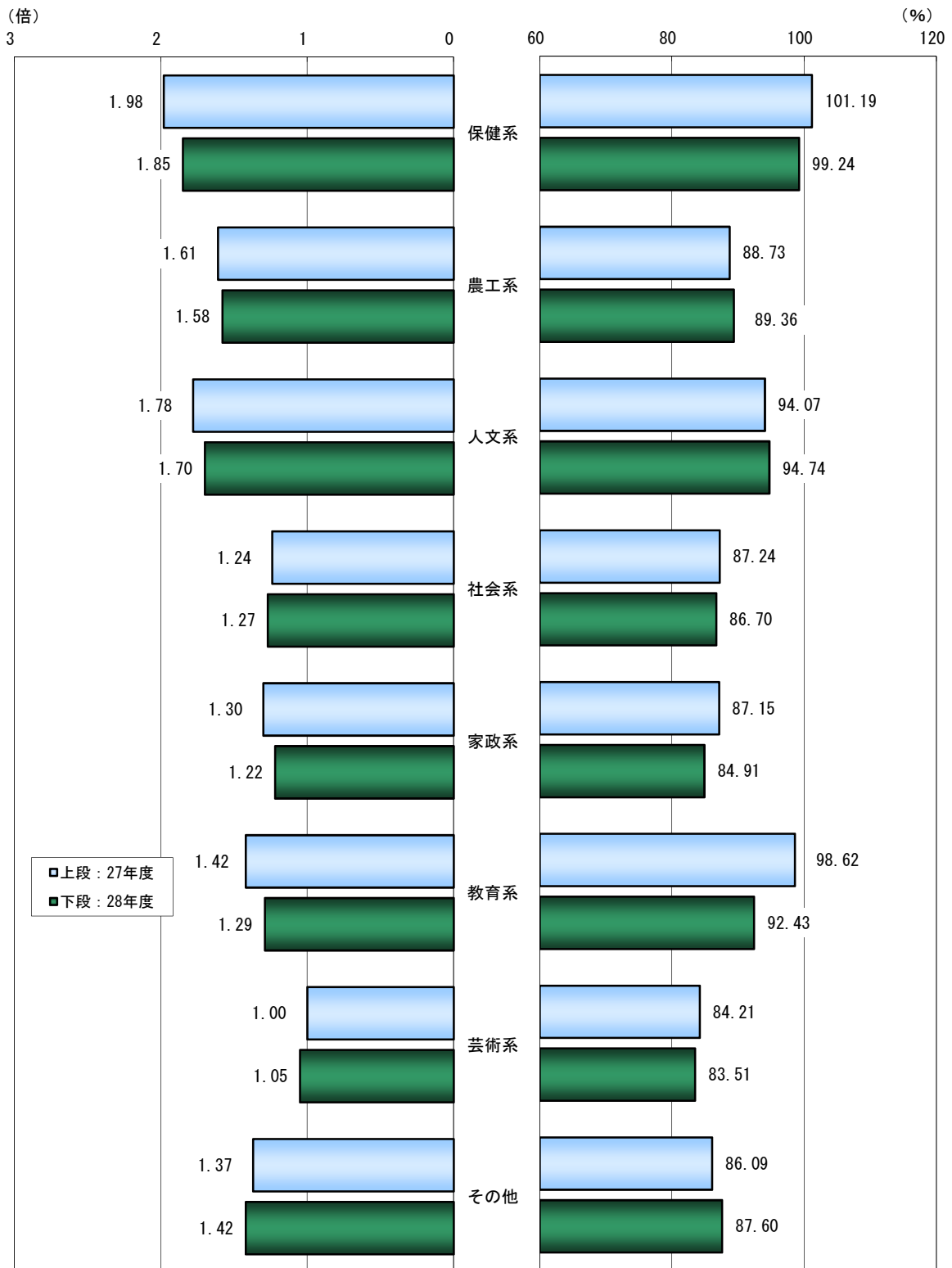

学科系統別の動向 過去5カ年の推移(短期大学)

過去5カ年における学科系統別の学科数、志願倍率、入学定員充足率を下表に示した。

保健系

年 度	24	25	26	27	28
学 科 数	50	50	50	48	47
志願倍率	2.34	2.34	2.05	1.98	1.85
充 足 率	102.95	103.40	99.88	101.19	99.24

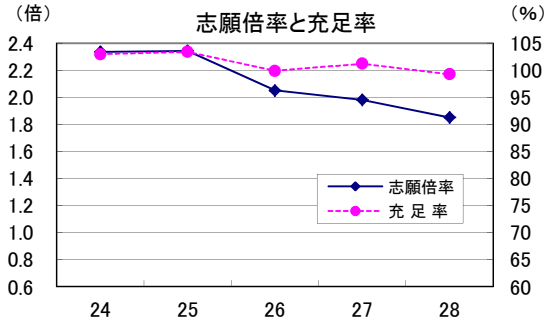

農工系

年 度	24	25	26	27	28
学 科 数	31	31	28	26	25
志願倍率	1.44	1.59	1.72	1.61	1.58
充 足 率	81.53	87.59	89.37	88.73	89.36

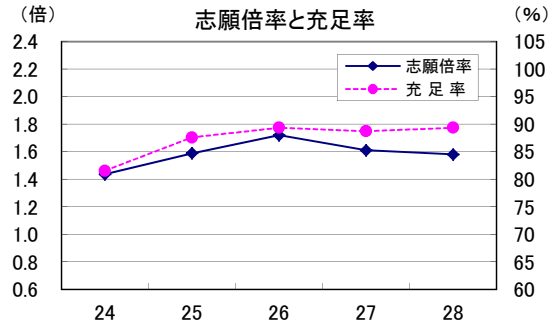

人文系

年 度	24	25	26	27	28
学 科 数	62	58	56	52	52
志願倍率	1.34	1.51	1.63	1.78	1.70
充 足 率	77.04	85.20	87.93	94.07	94.74

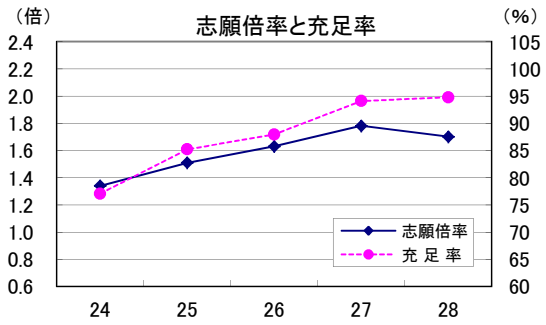

社会系

年 度	24	25	26	27	28
学 科 数	79	76	74	73	70
志願倍率	1.14	1.22	1.16	1.24	1.27
充 足 率	79.39	85.08	80.61	87.24	86.70

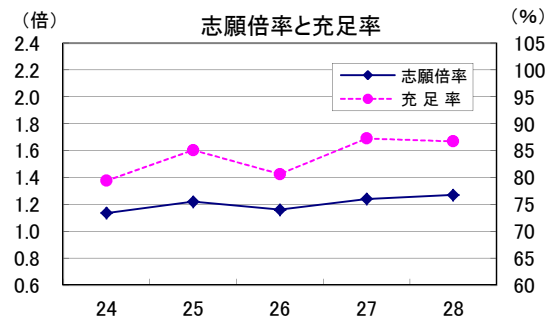

家政系

年 度	24	25	26	27	28
学 科 数	133	130	125	124	123
志願倍率	1.29	1.35	1.31	1.30	1.22
充 足 率	83.46	86.34	84.48	87.15	84.91

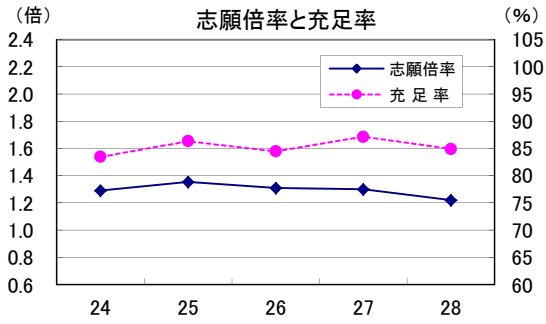

教育系

年 度	24	25	26	27	28
学 科 数	204	202	200	197	197
志願倍率	1.47	1.54	1.48	1.42	1.29
充 足 率	99.11	101.95	99.50	98.62	92.43

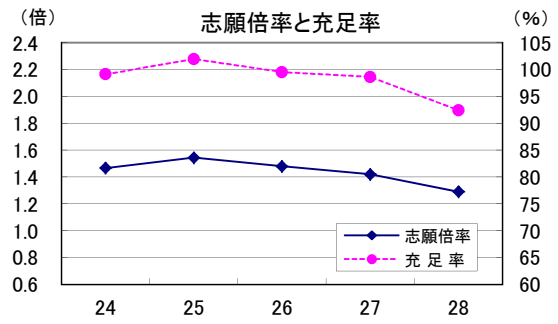

### 芸術系

年 度	24	25	26	27	28
学 科 数	32	30	29	28	29
志願倍率	0.91	0.90	0.94	1.00	1.05
充 足 率	74.03	74.40	76.95	84.21	83.51

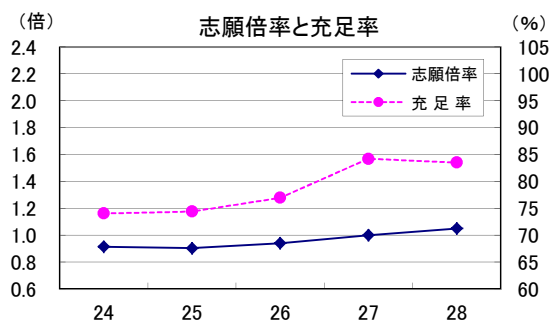

### その他

年 度	24	25	26	27	28
学 科 数	51	49	49	48	44
志願倍率	1.41	1.37	1.39	1.37	1.42
充 足 率	79.73	85.20	82.48	86.09	87.60

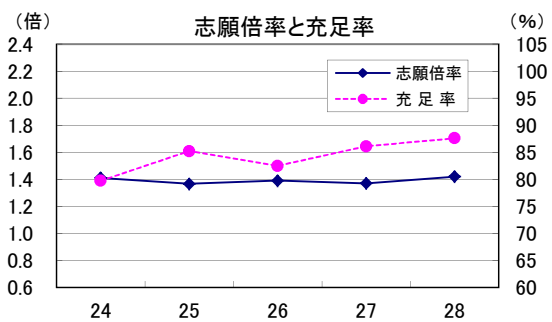

### 合計

年 度	24	25	26	27	28
学 科 数	642	626	611	596	587
志願倍率	1.40	1.47	1.44	1.43	1.36
充 足 率	88.07	92.09	90.56	92.78	90.07

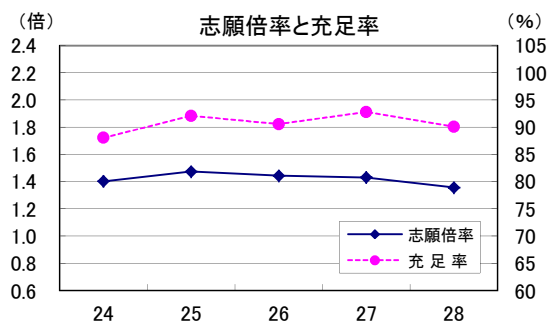

## 5. 主な学科別の志願者・入学者動向(短期大学)

学科名称の表記は、集計数3以上の学科とし、集計数2以下は「その他」とした。

区 分 学 科 名	集計学科数			入学定員(人)			志願者(人)			入学者数(人)			入学定員充足率(%)		
	27年度	28年度	増減	27年度	28年度	増減	27年度	28年度	増減	27年度	28年度	増減	27年度	28年度	増減
<b>保健系</b>	48	47	△ 1	4,044	3,930	△ 114	8,016	7,275	△ 741	4,092	3,900	△ 192	101.19	99.24	△ 1.95
看護学科	18	17	△ 1	1,430	1,350	△ 80	3,391	2,912	△ 479	1,553	1,417	△ 136	108.60	104.96	△ 3.64
歯科衛生学科	10	10	0	880	880	0	1,378	1,320	△ 58	866	870	4	98.41	98.86	0.45
リハビリテーション学科	5	5	0	640	610	△ 30	1,012	788	△ 224	579	517	△ 62	90.47	84.75	△ 5.72
臨床検査学科	3	3	0	154	170	16	691	662	△ 29	172	195	23	111.69	114.71	3.02
その他	12	12	0	940	920	△ 20	1,544	1,593	49	922	901	△ 21	98.09	97.93	△ 0.16
<b>農工系</b>	26	25	△ 1	2,405	2,275	△ 130	3,867	3,588	△ 279	2,134	2,033	△ 101	88.73	89.36	0.63
自動車工業学科	5	5	0	660	630	△ 30	572	555	△ 17	552	518	△ 34	83.64	82.22	△ 1.42
その他	21	20	△ 1	1,745	1,645	△ 100	3,295	3,033	△ 262	1,582	1,515	△ 67	90.66	92.10	1.44
<b>人文系</b>	52	52	0	5,210	5,080	△ 130	9,290	8,613	△ 677	4,901	4,813	△ 88	94.07	94.74	0.67
英語科	6	6	0	760	760	0	1,323	1,203	△ 120	737	779	42	96.97	102.50	5.53
国際コミュニケーション学科	5	5	0	560	560	0	653	719	66	568	619	51	101.43	110.54	9.11
現代コミュニケーション学科	4	4	0	450	450	0	644	600	△ 44	457	427	△ 30	101.56	94.89	△ 6.67
国文学科	3	3	0	165	165	0	238	225	△ 13	125	134	9	75.76	81.21	5.45
英文学科	3	3	0	260	260	0	746	628	△ 118	312	283	△ 29	120.00	108.85	△ 11.15
仏教学科	3	3	0	130	130	0	119	99	△ 20	106	88	△ 18	81.54	67.69	△ 13.85
英語コミュニケーション学科	3	3	0	280	280	0	875	702	△ 173	296	276	△ 20	105.71	98.57	△ 7.14
その他	25	25	0	2,605	2,475	△ 130	4,692	4,437	△ 255	2,300	2,207	△ 93	88.29	89.17	0.88
<b>社会系</b>	73	70	△ 3	6,040	5,850	△ 190	7,479	7,407	△ 72	5,269	5,072	△ 197	87.24	86.70	△ 0.54
現代ビジネス学科	6	6	0	520	520	0	836	699	△ 137	487	447	△ 40	93.65	85.96	△ 7.69
医療福祉学科	6	5	△ 1	305	255	△ 50	204	134	△ 70	189	124	△ 65	61.97	48.63	△ 13.34
社会福祉学科	5	5	0	450	450	0	563	710	147	338	389	51	75.11	86.44	11.33
商学科	4	4	0	390	390	0	407	503	96	341	451	110	87.44	115.64	28.20
経営情報学科	4	4	0	410	420	10	600	645	45	473	456	△ 17	115.37	108.57	△ 6.80
健康福祉学科	3	3	0	210	210	0	208	208	0	174	140	△ 34	82.86	66.67	△ 16.19
人間福祉学科	3	3	0	220	220	0	118	151	33	110	104	△ 6	50.00	47.27	△ 2.73
福祉学科	3	4	1	245	285	40	262	310	48	194	217	23	79.18	76.14	△ 3.04
その他	39	36	△ 3	3,290	3,100	△ 190	4,281	4,047	△ 234	2,963	2,744	△ 219	90.06	88.52	△ 1.54
<b>家政系</b>	124	123	△ 1	12,615	12,185	△ 430	16,402	14,890	△ 1,512	10,994	10,346	△ 648	87.15	84.91	△ 2.24
食物栄養学科	35	34	△ 1	3,210	3,100	△ 110	4,843	4,088	△ 755	3,099	2,805	△ 294	96.54	90.48	△ 6.06
生活科学学科	16	16	0	1,665	1,585	△ 80	2,045	1,834	△ 211	1,503	1,419	△ 84	90.27	89.53	△ 0.74
生活学科	10	9	△ 1	1,205	1,075	△ 130	1,455	1,334	△ 121	1,071	1,002	△ 69	88.88	93.21	4.33
生活文化学科	8	8	0	1,090	1,090	0	1,103	1,011	△ 92	911	865	△ 46	83.58	79.36	△ 4.22
ライフデザイン学科	6	6	0	430	430	0	385	363	△ 22	319	309	△ 10	74.19	71.86	△ 2.33
栄養学科	4	5	1	280	400	120	827	832	5	300	400	100	107.14	100.00	△ 7.14
家政学科	4	4	0	660	660	0	1,167	962	△ 205	562	543	△ 19	85.15	82.27	△ 2.88
総合生活学科	4	3	△ 1	525	305	△ 220	728	335	△ 393	501	199	△ 302	95.43	65.25	△ 30.18
人間生活学科	3	3	0	220	220	0	203	199	△ 4	185	184	△ 1	84.09	83.64	△ 0.45
健康栄養学科	3	2	△ 1	260	190	△ 70	210	198	△ 12	200	162	△ 38	76.92	85.26	8.34
その他	34	35	1	3,330	3,320	△ 10	3,646	3,932	286	2,543	2,620	77	76.37	78.92	2.55

区 分	集計学科数			入学定員 (人)			志願者 (人)			入学者数 (人)			入学定員充足率 (%)			
	学 科 名	27年度	28年度	増減	27年度	28年度	増減	27年度	28年度	増減	27年度	28年度	増減	27年度	28年度	増減
<b>教育系</b>		197	197	0	23,400	23,591	191	33,286	30,470	△ 2,816	23,077	21,806	△ 1,271	98.62	92.43	△ 6.19
総合保育学科	67	66	△ 1	7,670	7,700	30	11,134	10,002	△ 1,132	7,553	7,059	△ 494	98.47	91.68	△ 6.79	
保育学科	63	62	△ 1	7,615	7,575	△ 40	11,713	10,305	△ 1,408	7,605	7,047	△ 558	99.87	93.03	△ 6.84	
幼児保育学科	12	13	1	1,400	1,500	100	1,708	1,635	△ 73	1,400	1,364	△ 36	100.00	90.93	△ 9.07	
こども学科	13	13	0	1,640	1,656	16	2,055	1,955	△ 100	1,571	1,520	△ 51	95.79	91.79	△ 4.00	
幼児教育保育学科	11	11	0	1,445	1,445	0	1,665	1,592	△ 73	1,381	1,385	4	95.57	95.85	0.28	
児童教育学科	7	7	0	1,015	1,015	0	1,261	1,195	△ 66	975	960	△ 15	96.06	94.58	△ 1.48	
子ども学科	7	7	0	580	580	0	993	989	△ 4	565	532	△ 33	97.41	91.72	△ 5.69	
その他	17	18	1	2,035	2,120	85	2,757	2,797	40	2,027	1,939	△ 88	99.61	91.46	△ 8.15	
<b>芸術系</b>		28	29	1	2,590	2,565	△ 25	2,597	2,701	104	2,181	2,142	△ 39	84.21	83.51	△ 0.70
音楽学科	11	11	0	675	660	△ 15	603	565	△ 38	484	436	△ 48	71.70	66.06	△ 5.64	
美術学科	4	4	0	415	415	0	382	476	94	322	344	22	77.59	82.89	5.30	
その他	13	14	1	1,500	1,490	△ 10	1,612	1,660	48	1,375	1,362	△ 13	91.67	91.41	△ 0.26	
<b>その他</b>		48	44	△ 4	6,160	5,775	△ 385	8,412	8,172	△ 240	5,303	5,059	△ 244	86.09	87.60	1.51
ライフデザイン総合学科	6	5	△ 1	730	650	△ 80	900	911	11	641	635	△ 6	87.81	97.69	9.88	
こども教育学科	3	3	0	490	490	0	617	584	△ 33	412	414	2	84.08	84.49	0.41	
キャリアデザイン学科	3	3	0	280	265	△ 15	269	296	27	187	208	21	66.79	78.49	11.70	
生活創造学科	3	3	0	320	320	0	278	351	73	202	207	5	63.13	64.69	1.56	
総合文化学科	3	3	0	300	300	0	233	243	10	170	176	6	56.67	58.67	2.00	
その他	30	27	△ 3	4,040	3,750	△ 290	6,115	5,787	△ 328	3,691	3,419	△ 272	91.36	91.17	△ 0.19	
合 計		596	587	△ 9	62,464	61,251	△ 1,213	89,349	83,116	△ 6,233	57,951	55,171	△ 2,780	92.78	90.07	△ 2.71



学科系統区分	
保健系	看護/救急救命/養護保健/臨床検査/放射線技術科/医療秘書/歯科衛生/健康生活/歯科技工士/歯科技工/医療保育科/リハビリテーション/医療衛生/ライフケア/口腔保健
農工系	自動車工業/機械工/自動車工/モータースポーツエンジニアリング/ものづくり・サイエンス総合/ものづくり創造工/情報処理/電気電子工/情報処理工/情報メディア/建築・生活デザイン/生命・物質化/農学ビジネス/園芸科/緑地環境/生物生産技術/環境緑地/包装食品工/醸造
人文系	グローバルコミュニケーション/心理・人間関係/歴史/地域教養/英語キャリア・コミュニケーション/キャリア英語科/表現/文科/国文/英文/英語英文科/英語科/英米語/日本語日本文/表現文化/禅・人間/仏教/日本語文化/日本語コミュニケーション/文化コミュニケーション/英米文化/文化/国際文化/日本文化/国際コミュニケーション/英語コミュニケーション/言語コミュニケーション/現代コミュニケーション/文化表現/総合教養/コミュニティ文化
社会系	介護/未来キャリア/メディア・プロモーション/医療介護福祉科/ビジネス教養/現代タウンビジネス/人間コミュニティ/現代ビジネス/ビジネス情報/法/商/経済/経営/経営実務科/商経科/秘書科/経営情報/情報ビジネス/ビジネスコミュニケーション/健康福祉/社会福祉/児童福祉/医療福祉/人間福祉/福祉/運輸科/観光/保健福祉/総合ビジネス/経営会計/ビジネス実務/経営総合/子ども福祉/ビジネスキャリア/ビジネス社会/経営福祉/健康スポーツコミュニケーション/地域創造/医療福祉/観光ビジネス/総合ビジネス・情報
家政系	生活実践科/生活コミュニケーション/総合生活キャリア/家政/生活/生活科学/生活造形/栄養健康/生活文化/生活福祉/総合生活/人間生活/人間文化/環境文化/ライフデザイン/現代生活/生活環境/食物/食物栄養/栄養/食生活/健康栄養/ヘルスケア栄養/生活福祉情報科/コミュニティ生活/服装/服飾/服飾芸術科/総合生活デザイン/製菓/生活未来科/調理製菓/生活ナビゲーション/フードデザイン/ファッション総合/ライフプランニング総合/生活プロデュース/人間健康科/ファッション/実践食物
教育系	現代子ども/人間教育/人間発達/子ども健康/地域こども/初等教育/児童教育/幼児・児童教育/コミュニティ子ども/児童総合/保育/総合保育/地域保育/幼児教育保育/子ども/幼児保育/保育創造/こども/体育/保健体育/健康・スポーツ/子ども教育/実践保育
芸術系	美容総合/美容生活文化/美術/造形/造形芸術/芸術科/芸術表現/メディア・芸術/デザイン美術/生活デザイン/アート・デザイン/音楽/音楽総合/美容ファッションビジネス/生活芸術科
その他	こども健康/キャリア育成/子ども福祉未来/キャリア創造/地域総合文化/生活デザイン総合/ライフデザイン総合/保育福祉/キャリア開発/こども教育/総合キャリア教育/キャリアデザイン/現代総合/ビジネス総合/キャリアプランニング科/コミュニティ総合/ビジネスライフ/総合人間/キャリア開発総合/教養/国際教養/現代教養/生活創造/キャリア教養/総合文化/キャリア・コミュニケーション/文化芸術/総合コミュニケーション/人間総合/国際文化交流

※この区分は、『今日の私学財政』によるものである。

## VI 入学定員充足率等の推移(短期大学)

年度	集計 学校数	入学定員 A	志願者数 B	受験者数 C	合格者数 D	入学者数 E	推薦者数 F	志願倍率 B/A	受験率 C/B	合格率 D/C	歩留率 E/D	推薦 割合 F/E	入学定員 充足率 E/A
	校	人	人	人	人	人	人	倍	%	%	%	%	%
元年度	477	162,120	692,196	656,075	284,076	217,909	103,604	4.27	94.78	43.30	76.71	47.54	134.41
2年度	483	167,000	778,106	736,282	292,385	217,902	112,916	4.66	94.62	39.71	74.53	51.82	130.48
3年度	486	182,665	846,062	798,144	319,833	232,238	118,314	4.63	94.34	40.07	72.61	50.95	127.14
4年度	492	188,105	871,372	820,493	338,740	238,100	123,302	4.63	94.16	41.28	70.29	51.79	126.58
5年度	494	188,090	825,683	774,640	343,425	238,463	137,110	4.39	93.82	44.33	69.44	57.50	126.78
6年度	493	185,600	723,255	678,067	336,196	229,257	133,273	3.90	93.75	49.58	68.19	58.13	123.52
7年度	491	183,335	626,020	588,195	329,941	218,288	126,626	3.41	93.96	56.09	66.16	58.01	119.07
8年度	491	180,635	549,768	521,760	316,953	206,783	121,496	3.04	94.91	60.75	65.24	58.76	114.48
9年度	493	178,345	465,518	443,741	291,223	194,333	120,767	2.61	95.32	65.63	66.73	62.14	108.96
10年度	486	172,690	393,053	375,135	258,410	179,207	116,819	2.28	95.44	68.88	69.35	65.19	103.77
11年度	469	164,985	321,112	308,034	220,223	157,279	105,145	1.95	95.93	71.49	71.42	66.85	95.33
12年度	460	141,659	241,221	232,712	172,071	130,731	93,483	1.70	96.47	73.94	75.98	71.51	92.29
13年度	449	131,357	211,032	204,950	151,956	120,345	82,885	1.61	97.12	74.14	79.20	68.87	91.62
14年度	435	117,560	197,041	191,432	138,169	112,336	75,888	1.68	97.15	72.18	81.30	67.55	95.56
15年度	416	108,199	189,384	184,162	128,399	104,876	69,997	1.75	97.24	69.72	81.68	66.74	96.93
16年度	400	99,086	191,271	186,563	124,764	99,320	68,855	1.93	97.54	66.87	79.61	69.33	100.24
17年度	383	94,216	173,929	169,553	117,979	93,739	65,782	1.85	97.48	69.58	79.45	70.18	99.49
18年度	373	91,461	153,795	149,959	110,362	86,062	62,406	1.68	97.51	73.59	77.98	72.51	94.10
19年度	365	87,792	131,690	128,778	102,453	79,921	58,138	1.50	97.79	79.56	78.01	72.74	91.03
20年度	360	83,102	115,545	113,133	92,355	72,740	53,535	1.39	97.91	81.63	78.76	73.60	87.53
21年度	356	79,267	104,567	102,520	85,911	69,075	49,133	1.32	98.04	83.80	80.40	71.13	87.14
22年度	344	75,166	105,458	103,552	84,222	68,305	47,242	1.40	98.19	81.33	81.10	69.16	90.87
23年度	338	72,369	102,701	100,580	79,858	64,862	45,792	1.42	97.93	79.40	81.22	70.60	89.63
24年度	330	68,899	96,664	94,681	74,918	60,678	42,724	1.40	97.95	79.13	80.99	70.41	88.07
25年度	324	66,564	98,087	96,011	75,077	61,296	43,683	1.47	97.88	78.20	81.64	71.27	92.09
26年度	320	64,664	93,377	91,398	72,672	58,561	41,077	1.44	97.88	79.51	80.58	70.14	90.56
27年度	315	62,464	89,349	87,680	71,585	57,951	41,163	1.43	98.13	81.64	80.95	71.03	92.78
28年度	311	61,251	83,116	80,685	67,381	55,171	40,060	1.36	97.08	83.51	81.88	72.61	90.07

### 入学定員充足率の分布推移(短期大学)

(単位：学校数)

入学定員充足率の区分	元年度	2年度	3年度	4年度	5年度	6年度	7年度	8年度	9年度	10年度	11年度	12年度	13年度	14年度	15年度	16年度	17年度	18年度	19年度	20年度	21年度	22年度	23年度	24年度	25年度	26年度	27年度	28年度
150%以上	96	93	81	71	67	48	30	14	10	9	6	4	5	5	4	4	3	3	2	1	0	0	0	0	0	0	0	0
140%以上 150%未満	52	56	54	48	58	48	27	27	22	22	12	10	14	18	16	10	5	4	0	0	1	0	0	0	1	1	0	0
130%以上 140%未満	71	89	79	93	85	62	62	43	30	28	18	18	24	29	21	15	17	5	6	7	4	2	0	0	1	0	1	0
120%以上 130%未満	105	114	104	118	140	130	126	104	90	67	49	43	36	38	46	60	48	28	18	17	8	16	10	16	15	11	19	14
110%以上 120%未満	82	73	99	99	85	121	123	133	104	87	77	62	69	70	65	80	72	58	46	47	35	50	39	28	47	36	33	25
100%以上 110%未満	39	40	56	52	44	66	65	84	98	92	69	56	56	66	74	67	79	81	66	46	63	61	64	56	62	65	70	64
90%以上 100%未満	12	9	9	6	9	9	34	41	54	57	53	79	49	41	39	42	51	56	59	50	47	52	59	56	59	57	62	59
80%以上 90%未満	5	4	2	1	3	3	17	22	25	45	48	37	44	36	40	37	28	40	56	58	44	51	62	53	54	57	40	57
70%以上 80%未満	7	2	0	1	1	4	3	13	23	23	49	48	37	37	24	20	28	40	41	37	53	43	43	57	37	44	49	39
60%以上 70%未満	4	1	0	2	1	1	0	4	19	26	37	38	37	40	36	30	16	23	37	42	42	35	31	30	23	23	18	27
50%以上 60%未満	1	1	2	0	1	0	2	3	6	15	23	24	30	17	20	15	20	17	15	25	31	18	14	18	13	10	14	15
40%以上 50%未満	0	1	0	0	0	0	2	1	10	11	13	24	27	14	10	8	5	8	7	16	19	9	9	8	4	9	7	8
30%以上 40%未満	2	0	0	0	0	1	0	1	2	1	9	11	12	10	11	6	5	3	8	8	5	5	4	5	4	4	2	2
20%以上 30%未満	1	0	0	0	0	0	0	1	0	3	5	5	4	9	4	3	6	5	2	5	4	2	3	3	2	2	0	1
20%未満	0	0	0	1	0	0	0	0	0	0	1	1	5	5	6	3	0	2	2	1	0	0	0	0	2	1	0	0
合計	477	483	486	492	494	493	491	491	493	486	469	460	449	435	416	400	383	373	365	360	356	344	338	330	324	320	315	311

## 対前年度学校別入学定員充足率比較表(短期大学)

前年度と今年度で学校がどの入学定員充足率に分布しているかをエリア別(次ページ上の比較表参照)に表している。

### 1. 前年度に入学定員を充足していた短期大学

エリア	内 容	学校数	割合
①	2ヵ年とも入学定員を充足しており 今年度の区分は更に上昇	13 (17)	10.6% (15.0%)
②	2ヵ年とも入学定員を充足しており 区分は変動なし	38 (46)	30.9% (40.7%)
③	2ヵ年とも入学定員を充足しているが 今年度の区分は下降	28 (20)	22.8% (17.7%)
④	前年度は入学定員を充足していたが 今年度の区分は下降して 入学定員未充足	44 (30)	35.7% (26.6%)
合 計		123 (113)	100.0% (100.0%)

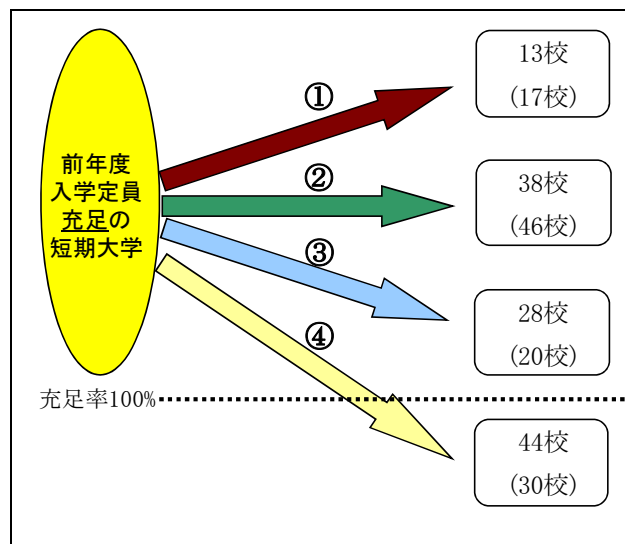

※上記区分は入学定員充足率を100%から上下に10%きざみにしたもの。( )内は26→27年度の移動状況。

### 2. 前年度に入学定員未充足であった短期大学

エリア	内 容	学校数	割合
⑤	前年度は入学定員未充足であったが 今年度の区分は上昇して 入学定員を充足	24 (40)	12.8% (19.8%)
⑥	2ヵ年とも入学定員未充足だが 今年度の区分は上昇	44 (56)	23.4% (27.7%)
⑦	2ヵ年とも入学定員未充足で 区分は変動なし	55 (53)	29.3% (26.2%)
⑧	2ヵ年とも入学定員未充足で 今年度の区分は更に下降	65 (53)	34.5% (26.3%)
合 計		188 (202)	100.0% (100.0%)

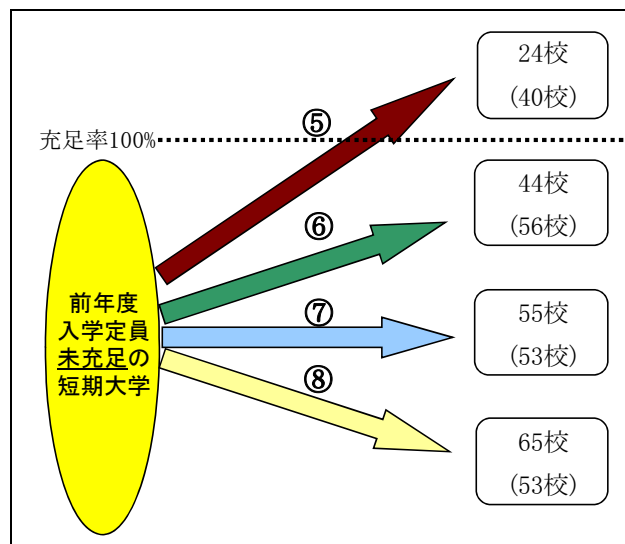

※上記区分は入学定員充足率を100%から上下に10%きざみにしたもの。( )内は26→27年度の移動状況。

## 学校別入学定員充足率比較表(短期大学)

学校別入学定員充足率比較表をエリア別に集計した結果は、前ページのとおりである。

(単位：学校数)

区 分		28年度の入学定員充足率														計
		150%以上	140%以上 150%未満	130%以上 140%未満	120%以上 130%未満	110%以上 120%未満	100%以上 110%未満	90%以上 100%未満	80%以上 90%未満	70%以上 80%未満	60%以上 70%未満	50%以上 60%未満	40%以上 50%未満	30%以上 40%未満	20%以上 30%未満	
27年度の入学定員充足率	150%以上															123
	140%以上150%未満															
	130%以上140%未満															
	120%以上130%未満															
	110%以上120%未満															
	100%以上110%未満															
	90%以上100%未満															188
	80%以上90%未満															
	70%以上80%未満															
	60%以上70%未満															
	50%以上60%未満															
	40%以上50%未満															
	30%以上40%未満															
	20%以上30%未満															
20%未満																
計	103							208							311	

(単位：学校数)

区 分		28年度の入学定員充足率														計	
		150%以上	140%以上 150%未満	130%以上 140%未満	120%以上 130%未満	110%以上 120%未満	100%以上 110%未満	90%以上 100%未満	80%以上 90%未満	70%以上 80%未満	60%以上 70%未満	50%以上 60%未満	40%以上 50%未満	30%以上 40%未満	20%以上 30%未満		20%未満
27年度の入学定員充足率	150%以上	0															0
	140%以上150%未満		0														0
	130%以上140%未満			0	1												1
	120%以上130%未満				5	8	2	1	2	1							19
	110%以上120%未満				5	5	17	6									33
	100%以上110%未満				1	7	28	18	13	1	2						70
	90%以上100%未満				1	5	13	18	17	5	2		1				62
	80%以上90%未満				1		3	10	12	11	3						40
	70%以上80%未満						1	5	9	16	9	6					46
	60%以上70%未満								4	5	4	4	1				18
	50%以上60%未満							1			6	3	3	1			14
	40%以上50%未満										1	2	2	1			6
	30%以上40%未満												1	0	1		2
	20%以上30%未満														0		0
20%未満																0	
計	0	0	0	14	25	64	59	57	39	27	15	8	2	1	0	311	

(注) 28年度新設、募集停止等による集計除外校を除く。

表の見方： 27年度と28年度で、学校がどの入学定員充足率に分布しているかを表している。  
 例えば27年度「100%以上110%未満」の学校70校のうち、28年度では前年度と同じく  
 「100%以上110%未満」が28校、「90%以上100%未満」が18校、「80%以上90%未満」  
 が13校となる。

## Ⅶ 大学院の概況

### 1. 志願者等の増減状況

#### (1) 修士課程及び博士前期課程、専門職学位課程

28年度		27年度		増減	
集計学校数	443校	443校	443校	0校	
入学定員	41,419人	41,691人	△	272人	(△0.7%)
志願者	50,064人	51,094人	△	1,030人	(△2.0%)
受験者	48,089人	49,053人	△	964人	(△2.0%)
合格者	35,297人	35,497人	△	200人	(△0.6%)
入学者	30,019人	30,051人	△	32人	(△0.1%)
志願倍率	1.21倍	1.23倍	△	0.02	ポイント
合格率	73.40%	72.36%		1.04	ポイント
歩留率	85.05%	84.66%		0.39	ポイント
入学定員充足率	72.48%	72.08%		0.40	ポイント

#### (2) 博士課程及び博士後期課程

28年度		27年度		増減	
集計学校数	318校	312校	312校	6校	
入学定員	8,436人	8,387人		49人	(0.6%)
志願者	5,368人	5,372人	△	4人	(△0.1%)
受験者	5,273人	5,276人	△	3人	(△0.1%)
合格者	4,577人	4,521人		56人	(1.2%)
入学者	4,397人	4,339人		58人	(1.3%)
志願倍率	0.64倍	0.64倍		0.00	ポイント
合格率	86.80%	85.69%		1.11	ポイント
歩留率	96.07%	95.97%		0.10	ポイント
入学定員充足率	52.12%	51.73%		0.39	ポイント

志願倍率＝志願者÷入学定員，合格率＝合格者÷受験者，歩留率＝入学者÷合格者，入学定員充足率＝入学者÷入学定員

#### 《今年度の特徴》

- 修士課程及び博士前期課程、専門職学位課程の入学者は、32人減少して30,019人となった。
- 博士課程及び博士後期課程の入学者は、58人増加して4,397人となった。
- 法科大学院の入学者は、228人減少して974人となった。
- 専門職大学院(法科大学院を除く)の入学者は、81人増加して3,047人となった。

(参考)

### 法科大学院の状況

28年度		27年度		増減	
集計学校数	27校	34校	△	7校	
入学定員	1,630人	1,963人	△	333人	(△ 17.0%)
志願者	5,156人	6,443人	△	1,287人	(△ 20.0%)
受験者	4,864人	6,120人	△	1,256人	(△ 20.5%)
合格者	2,750人	3,463人	△	713人	(△ 20.6%)
入学者	974人	1,202人	△	228人	(△ 19.0%)
志願倍率	3.16倍	3.28倍	△	0.12ポイント	
合格率	56.54%	56.58%	△	0.04ポイント	
歩留率	35.42%	34.71%		0.71ポイント	
入学定員充足率	59.75%	61.23%	△	1.48ポイント	

### 専門職大学院(法科大学院を除く)の状況

28年度		27年度		増減	
集計学校数	36校	37校	△	1校	
入学定員	3,538人	3,438人		100人	( 2.9%)
志願者	4,698人	4,459人		239人	( 5.4%)
受験者	4,579人	4,365人		214人	( 4.9%)
合格者	3,433人	3,289人		144人	( 4.4%)
入学者	3,047人	2,966人		81人	( 2.7%)
志願倍率	1.33倍	1.30倍		0.03ポイント	
合格率	74.97%	75.35%	△	0.38ポイント	
歩留率	88.76%	90.18%	△	1.42ポイント	
入学定員充足率	86.12%	86.27%	△	0.15ポイント	

※上記の集計学校が設置する専門職学位課程(法科大学院を除く)の研究科数は、平成28年度45研究科・27年度47研究科である。

志願倍率=志願者÷入学定員、合格率=合格者÷受験者、歩留率=入学者÷合格者、入学定員充足率=入学者÷入学定員

#### ○法科大学院に区分した研究科

司法/法学/法曹実務/法曹養成/法務

#### ○専門職大学院(法科大学院を除く)に区分した研究科

イノベーション/イノベーション・マネジメント/応用情報技術/会計/会計専門職/会計ファイナンス/会計プロフェッション/学校教育/ガバナンス/技術経営/教育学/教職/グローバル・ビジネス/経営/経営管理/経営戦略/工学マネジメント/公衆衛生学/国際会計/国際マネジメント/事業構想/事業創造/社会科学/商学/情報技術/助産/初等教育高度実践/心理学/心理科学/政治学/戦略経営/総合政策/知的財産/人間科学/ビジネス/ビューティビジネス/ファイナンス/ファッションビジネス/福祉マネジメント/臨床心理学

## 2. 研究科系統別の動向(大学院)

### (1) 修士課程及び博士前期課程、専門職学位課程

全研究科を『今日の私学財政』の系統別に区分した(研究科系統区分については、1ページ及び66ページを参照)。

区分	年度	集計 研究科数	入学定員 A	志願者 B	受験者 C	合格者 D	入学者 E	志願倍率 B/A	合格率 D/C	歩留率 E/D	入学定員 充足率 E/A
		研究科	人	人	人	人	人	倍	%	%	%
医学	27	11	134	142	138	116	108	1.06	84.06	93.10	80.60
	28	12	149	158	152	142	134	1.06	93.42	94.37	89.93
	増減	1	15	16	14	26	26	0.00	9.36	1.27	9.33
薬学	27	21	367	322	319	295	272	0.88	92.48	92.20	74.11
	28	21	367	352	347	327	310	0.96	94.24	94.80	84.47
	増減	0	0	30	28	32	38	0.08	1.76	2.60	10.36
保健系	27	100	1,727	1,840	1,790	1,552	1,470	1.07	86.70	94.72	85.12
	28	104	1,772	1,830	1,777	1,571	1,506	1.03	88.41	95.86	84.99
	増減	4	45	△ 10	△ 13	19	36	△ 0.04	1.71	1.14	△ 0.13
理・工学系	27	133	12,853	14,213	13,895	12,068	11,100	1.11	86.85	91.98	86.36
	28	132	12,831	14,003	13,691	12,247	11,163	1.09	89.45	91.15	87.00
	増減	△ 1	△ 22	△ 210	△ 204	179	63	△ 0.02	2.60	△ 0.83	0.64
農学系	27	18	621	831	811	684	624	1.34	84.34	91.23	100.48
	28	18	629	792	784	679	621	1.26	86.61	91.46	98.73
	増減	0	8	△ 39	△ 27	△ 5	△ 3	△ 0.08	2.27	0.23	△ 1.75
人文科学系	27	180	5,219	5,499	5,169	3,083	2,714	1.05	59.64	88.03	52.00
	28	180	5,196	5,675	5,369	3,198	2,803	1.09	59.56	87.65	53.95
	増減	0	△ 23	176	200	115	89	0.04	△ 0.08	△ 0.38	1.95
社会科学系	27	406	12,661	18,279	17,321	11,101	7,854	1.44	64.09	70.75	62.03
	28	398	12,321	17,004	16,068	10,375	7,555	1.38	64.57	72.82	61.32
	増減	△ 8	△ 340	△ 1,275	△ 1,253	△ 726	△ 299	△ 0.06	0.48	2.07	△ 0.71
家政学	27	33	541	342	328	258	233	0.63	78.66	90.31	43.07
	28	34	545	311	305	243	219	0.57	79.67	90.12	40.18
	増減	1	4	△ 31	△ 23	△ 15	△ 14	△ 0.06	1.01	△ 0.19	△ 2.89
教育学	27	40	858	907	873	583	537	1.06	66.78	92.11	62.59
	28	40	858	851	817	591	529	0.99	72.34	89.51	61.66
	増減	0	0	△ 56	△ 56	8	△ 8	△ 0.07	5.56	△ 2.60	△ 0.93
体育学	27	4	64	101	100	78	77	1.58	78.00	98.72	120.31
	28	4	64	113	113	90	88	1.77	79.65	97.78	137.50
	増減	0	0	12	13	12	11	0.19	1.65	△ 0.94	17.19
芸術系	27	40	1,159	1,706	1,633	1,151	1,066	1.47	70.48	92.62	91.98
	28	40	1,149	1,820	1,717	1,162	1,074	1.58	67.68	92.43	93.47
	増減	0	△ 10	114	84	11	8	0.11	△ 2.80	△ 0.19	1.49
その他	27	196	5,487	6,912	6,676	4,528	3,996	1.26	67.83	88.25	72.83
	28	198	5,538	7,155	6,949	4,672	4,017	1.29	67.23	85.98	72.54
	増減	2	51	243	273	144	21	0.03	△ 0.60	△ 2.27	△ 0.29
合計	27	1,182	41,691	51,094	49,053	35,497	30,051	1.23	72.36	84.66	72.08
	28	1,181	41,419	50,064	48,089	35,297	30,019	1.21	73.40	85.05	72.48
	増減	△ 1	△ 272	△ 1,030	△ 964	△ 200	△ 32	△ 0.02	1.04	0.39	0.40

(2) 博士課程及び博士後期課程

全研究科を『今日の私学財政』の系統別に区分した(研究科系統区分については、1ページ及び66ページを参照)。

区 分	年 度	集計 研究科数	入学定員 A	志願者 B	受験者 C	合格者 D	入学者 E	志願倍率 B/A	合格率 D/C	歩留率 E/D	入学定員 充足率 E/A
		研究科	人	人	人	人	人	倍	%	%	%
医学	27	28	1,431	1,140	1,128	1,076	1,060	0.80	95.39	98.51	74.07
	28	28	1,453	1,210	1,199	1,153	1,135	0.83	96.16	98.44	78.11
	増減	0	22	70	71	77	75	0.03	0.77	△ 0.07	4.04
歯学	27	17	358	305	302	294	291	0.85	97.35	98.98	81.28
	28	17	358	334	330	317	306	0.93	96.06	96.53	85.47
	増減	0	0	29	28	23	15	0.08	△ 1.29	△ 2.45	4.19
薬学	27	49	237	244	243	237	221	1.03	97.53	93.25	93.25
	28	49	236	220	219	218	205	0.93	99.54	94.04	86.86
	増減	0	△ 1	△ 24	△ 24	△ 19	△ 16	△ 0.10	2.01	0.79	△ 6.39
保健系	27	53	324	358	354	307	301	1.10	86.72	98.05	92.90
	28	62	360	361	358	312	305	1.00	87.15	97.76	84.72
	増減	9	36	3	4	5	4	△ 0.10	0.43	△ 0.29	△ 8.18
理・工学系	27	117	1,783	750	742	702	659	0.42	94.61	93.87	36.96
	28	115	1,780	797	789	742	695	0.45	94.04	93.67	39.04
	増減	△ 2	△ 3	47	47	40	36	0.03	△ 0.57	△ 0.20	2.08
農学系	27	17	188	93	92	92	87	0.49	100.00	94.57	46.28
	28	17	188	117	114	108	103	0.62	94.74	95.37	54.79
	増減	0	0	24	22	16	16	0.13	△ 5.26	0.80	8.51
人文科学系	27	127	1,308	747	725	578	552	0.57	79.72	95.50	42.20
	28	126	1,304	664	637	515	497	0.51	80.85	96.50	38.11
	増減	△ 1	△ 4	△ 83	△ 88	△ 63	△ 55	△ 0.06	1.13	1.00	△ 4.09
社会科学系	27	250	1,571	791	768	516	484	0.50	67.19	93.80	30.81
	28	246	1,562	716	696	511	487	0.46	73.42	95.30	31.18
	増減	△ 4	△ 9	△ 75	△ 72	△ 5	3	△ 0.04	6.23	1.50	0.37
家政学	27	15	57	18	18	17	17	0.32	94.44	100.00	29.82
	28	16	59	30	30	29	27	0.51	96.67	93.10	45.76
	増減	1	2	12	12	12	10	0.19	2.23	△ 6.90	15.94
教育学	27	14	99	116	114	75	71	1.17	65.79	94.67	71.72
	28	15	102	116	114	71	71	1.14	62.28	100.00	69.61
	増減	1	3	0	0	△ 4	0	△ 0.03	△ 3.51	5.33	△ 2.11
芸術系	27	20	113	95	91	66	62	0.84	72.53	93.94	54.87
	28	21	118	89	84	59	57	0.75	70.24	96.61	48.31
	増減	1	5	△ 6	△ 7	△ 7	△ 5	△ 0.09	△ 2.29	2.67	△ 6.56
その他	27	117	918	715	699	561	534	0.78	80.26	95.19	58.17
	28	117	916	714	703	542	509	0.78	77.10	93.91	55.57
	増減	0	△ 2	△ 1	4	△ 19	△ 25	0.00	△ 3.16	△ 1.28	△ 2.60
合 計	27	824	8,387	5,372	5,276	4,521	4,339	0.64	85.69	95.97	51.73
	28	829	8,436	5,368	5,273	4,577	4,397	0.64	86.80	96.07	52.12
	増減	5	49	△ 4	△ 3	56	58	0.00	1.11	0.10	0.39



### 3. 主な研究科別の志願者・入学者動向(大学院)

#### (1) 修士課程及び博士前期課程、専門職学位課程

研究科名称の表記は、集計数3以上の研究科とし、集計数2以下は「その他」とした。

区分 研究科名	集計研究科数			入学定員(人)			志願者(人)			入学者数(人)			入学定員充足率(%)		
	27年度	28年度	増減	27年度	28年度	増減	27年度	28年度	増減	27年度	28年度	増減	27年度	28年度	増減
<b>医学</b>	11	12	1	134	149	15	142	158	16	108	134	26	80.60	89.93	9.33
<b>薬学</b>	21	21	0	367	367	0	322	352	30	272	310	38	74.11	84.47	10.36
<b>保健系</b>	100	104	4	1,727	1,772	45	1,840	1,830	△10	1,470	1,506	36	85.12	84.99	△0.13
看護学研究科	43	46	3	480	517	37	535	471	△64	406	385	△21	84.58	74.47	△10.11
保健医療学研究科	6	7	1	42	51	9	60	84	24	46	59	13	109.52	115.69	6.17
リハビリテーション科学研究科	4	4	0	35	35	0	26	25	△1	25	24	△1	71.43	68.57	△2.86
生命科学研究所	4	4	0	255	255	0	329	308	△21	254	243	△11	99.61	95.29	△4.32
医療福祉学研究科	4	4	0	269	269	0	361	383	22	297	328	31	110.41	121.93	11.52
栄養学研究科	3	3	0	34	34	0	25	19	△6	18	17	△1	52.94	50.00	△2.94
栄養科学研究科	3	3	0	17	17	0	10	17	7	8	17	9	47.06	100.00	52.94
保健科学研究科	3	3	0	22	22	0	22	19	△3	19	19	0	86.36	86.36	0.00
その他	30	30	0	573	572	△1	472	504	32	397	414	17	69.28	72.38	3.10
<b>理・工学系</b>	133	132	△1	12,853	12,831	△22	14,213	14,003	△210	11,100	11,163	63	86.36	87.00	0.64
工学研究科	50	49	△1	3,600	3,498	△102	3,344	3,393	49	2,747	2,807	60	76.31	80.25	3.94
理工学研究科	27	26	△1	5,291	5,285	△6	6,630	6,466	△164	5,085	5,070	△15	96.11	95.93	△0.18
理学研究科	13	13	0	578	589	11	710	693	△17	493	510	17	85.29	86.59	1.30
情報科学研究科	5	5	0	182	182	0	112	102	△10	87	84	△3	47.80	46.15	△1.65
情報学研究科	3	3	0	19	19	0	9	9	0	9	7	△2	47.37	36.84	△10.53
その他	35	36	1	3,183	3,258	75	3,408	3,340	△68	2,679	2,685	6	84.17	82.41	△1.76
<b>農学系</b>	18	18	0	621	629	8	831	792	△39	624	621	△3	100.48	98.73	△1.75
農学研究科	6	6	0	361	361	0	483	474	△9	375	382	7	103.88	105.82	1.94
その他	12	12	0	260	268	8	348	318	△30	249	239	△10	95.77	89.18	△6.59
<b>人文学系</b>	180	180	0	5,219	5,196	△23	5,499	5,675	176	2,714	2,803	89	52.00	53.95	1.95
文学研究科	73	73	0	2,931	2,926	△5	2,561	2,637	76	1,363	1,411	48	46.50	48.22	1.72
人文学研究科	20	20	0	669	673	4	868	853	△15	406	386	△20	60.69	57.36	△3.33
心理学研究科	19	19	0	407	407	0	774	844	70	255	281	26	62.65	69.04	6.39
外国語学研究科	11	10	△1	213	180	△33	202	142	△60	99	92	△7	46.48	51.11	4.63
神学研究科	6	6	0	105	105	0	93	76	△17	68	61	△7	64.76	58.10	△6.66
人文学研究科	6	6	0	80	80	0	70	60	△10	41	38	△3	51.25	47.50	△3.75
言語文化研究科	5	5	0	119	119	0	168	164	△4	109	106	△3	91.60	89.08	△2.52
心理科学研究科	4	4	0	63	63	0	99	94	△5	40	46	6	63.49	73.02	9.53
その他	36	37	1	632	643	11	664	805	141	333	382	49	52.69	59.41	6.72
<b>社会科学系</b>	406	398	△8	12,661	12,321	△340	18,279	17,004	△1,275	7,854	7,555	△299	62.03	61.32	△0.71
経済学研究科	70	70	0	1,430	1,410	△20	1,476	1,318	△158	676	645	△31	47.27	45.74	△1.53
法学研究科	58	58	0	1,553	1,548	△5	1,484	1,364	△120	609	586	△23	39.21	37.86	△1.35
経営学研究科	46	46	0	895	885	△10	1,183	1,129	△54	572	522	△50	63.91	58.98	△4.93
商学研究科	23	23	0	935	740	△195	1,642	1,084	△558	605	361	△244	64.71	48.78	△15.93
法務研究科	28	21	△7	1,687	1,374	△313	5,472	4,367	△1,105	1,020	824	△196	60.46	59.97	△0.49
社会学研究科	18	18	0	341	341	0	448	473	25	177	168	△9	51.91	49.27	△2.64
社会福祉学研究科	15	15	0	184	184	0	160	131	△29	87	74	△13	47.28	40.22	△7.06
経営情報学研究科	9	9	0	195	195	0	193	169	△24	127	124	△3	65.13	63.59	△1.54
総合政策研究科	6	5	△1	161	151	△10	78	69	△9	47	36	△11	29.19	23.84	△5.35
大学院 人間福祉学研究科	5	5	0	41	39	△2	55	50	△5	42	28	△14	102.44	71.79	△30.65
政治学研究科	5	5	0	190	190	0	267	265	△2	121	121	0	63.68	63.68	0.00
社会科学研究科	4	4	0	121	121	0	207	204	△3	71	73	2	58.68	60.33	1.65
経営管理研究科	4	4	0	210	210	0	390	436	46	222	198	△24	105.71	94.29	△11.42
マネジメント研究科	4	4	0	167	167	0	210	210	0	156	171	15	93.41	102.40	8.99
会計研究科	3	3	0	200	200	0	216	248	32	141	162	21	70.50	81.00	10.50
ビジネス研究科	3	3	0	77	77	0	61	74	13	37	47	10	48.05	61.04	12.99
経済経営研究科	3	3	0	53	53	0	47	59	12	41	36	△5	77.36	67.92	△9.44
経済情報研究科	3	3	0	40	40	0	3	4	1	1	3	2	2.50	7.50	5.00
その他	99	99	0	4,181	4,396	215	4,687	5,350	663	3,102	3,376	274	74.19	76.80	2.61

区 分 研究科名	集計研究科数			入学定員 (人)			志願者 (人)			入学者数 (人)			入学定員充足率 (%)		
	27年度	28年度	増減	27年度	28年度	増減	27年度	28年度	増減	27年度	28年度	増減	27年度	28年度	増減
<b>家政学</b>	33	34	1	541	545	4	342	311	△ 31	233	219	△ 14	43.07	40.18	△ 2.89
人間生活学研究科	8	8	0	119	119	0	82	62	△ 20	44	34	△ 10	36.97	28.57	△ 8.40
生活科学研究科	6	6	0	51	51	0	14	15	1	12	14	2	23.53	27.45	3.92
家政学研究科	5	5	0	113	113	0	78	68	△ 10	64	54	△ 10	56.64	47.79	△ 8.85
その他	14	15	1	258	262	4	168	166	△ 2	113	117	4	43.80	44.66	0.86
<b>教育学</b>	40	40	0	858	858	0	907	851	△ 56	537	529	△ 8	62.59	61.66	△ 0.93
教育学研究科	19	19	0	315	315	0	282	317	35	195	199	4	61.90	63.17	1.27
言語教育研究科	4	4	0	89	89	0	116	88	△ 28	47	47	0	52.81	52.81	0.00
教職研究科	4	4	0	130	130	0	143	153	10	96	103	7	73.85	79.23	5.38
その他	13	13	0	324	324	0	366	293	△ 73	199	180	△ 19	61.42	55.56	△ 5.86
<b>体育学</b>	4	4	0	64	64	0	101	113	12	77	88	11	120.31	137.50	17.19
<b>芸術系</b>	40	40	0	1,159	1,149	△ 10	1,706	1,820	114	1,066	1,074	8	91.98	93.47	1.49
音楽研究科	14	14	0	370	370	0	514	524	10	371	374	3	100.27	101.08	0.81
芸術研究科	8	8	0	234	224	△ 10	233	244	11	171	171	0	73.08	76.34	3.26
造形研究科	4	4	0	126	126	0	366	425	59	187	198	11	148.41	157.14	8.73
芸術学研究科	3	3	0	95	95	0	121	126	5	84	78	△ 6	88.42	82.11	△ 6.31
美術研究科	3	3	0	204	204	0	372	409	37	193	196	3	94.61	96.08	1.47
その他	8	8	0	130	130	0	100	92	△ 8	60	57	△ 3	46.15	43.85	△ 2.30
<b>その他</b>	196	198	2	5,487	5,538	51	6,912	7,155	243	3,996	4,017	21	72.83	72.54	△ 0.29
人間科学研究科	18	18	0	415	423	8	565	557	△ 8	279	265	△ 14	67.23	62.65	△ 4.58
人間文化研究科	9	9	0	149	149	0	124	140	16	76	66	△ 10	51.01	44.30	△ 6.71
健康科学研究科	8	9	1	102	114	12	75	93	18	58	79	21	56.86	69.30	12.44
国際文化研究科	8	8	0	99	99	0	95	101	6	55	58	3	55.56	58.59	3.03
スポーツ健康科学研究科	7	7	0	131	131	0	131	117	△ 14	117	106	△ 11	89.31	80.92	△ 8.39
国際学研究科	7	7	0	76	76	0	57	45	△ 12	41	32	△ 9	53.95	42.11	△ 11.84
スポーツ科学研究科	6	6	0	222	222	0	167	160	△ 7	129	132	3	58.11	59.46	1.35
臨床心理学研究科	6	6	0	120	120	0	236	244	8	86	81	△ 5	71.67	67.50	△ 4.17
人間社会研究科	5	5	0	149	144	△ 5	224	219	△ 5	74	71	△ 3	49.66	49.31	△ 0.35
人間学研究科	5	5	0	81	81	0	112	172	60	49	65	16	60.49	80.25	19.76
国際関係学研究科	5	5	0	225	225	0	254	276	22	151	162	11	67.11	72.00	4.89
国際コミュニケーション研究科	4	4	0	95	95	0	339	285	△ 54	104	90	△ 14	109.47	94.74	△ 14.73
総合情報学研究科	3	4	1	125	140	15	89	74	△ 15	78	64	△ 14	62.40	45.71	△ 16.69
人間環境学研究科	3	3	0	28	28	0	42	44	2	16	19	3	57.14	67.86	10.72
その他	102	102	0	3,470	3,491	21	4,402	4,628	226	2,683	2,727	44	77.32	78.12	0.80
合 計	1,182	1,181	△ 1	41,691	41,419	△ 272	51,094	50,064	△ 1,030	30,051	30,019	△ 32	72.08	72.48	0.40

(2) 博士課程及び博士後期課程

研究科名称の表記は、集計数3以上の研究科とし、集計数2以下は「その他」とした。

区 分	集計研究科数			入学定員 (人)			志願者 (人)			入学者数 (人)			入学定員充足率 (%)			
	研究科名	27年度	28年度	増減	27年度	28年度	増減	27年度	28年度	増減	27年度	28年度	増減	27年度	28年度	増減
<b>医学</b>		28	28	0	1,431	1,453	22	1,140	1,210	70	1,060	1,135	75	74.07	78.11	4.04
<b>歯学</b>		17	17	0	358	358	0	305	334	29	291	306	15	81.28	85.47	4.19
歯学研究科		13	13	0	274	274	0	237	277	40	227	251	24	82.85	91.61	8.76
その他		4	4	0	84	84	0	68	57	△ 11	64	55	△ 9	76.19	65.48	△ 10.71
<b>薬学</b>		49	49	0	237	236	△ 1	244	220	△ 24	221	205	△ 16	93.25	86.86	△ 6.39
<b>保健系</b>		53	62	9	324	360	36	358	361	3	301	305	4	92.90	84.72	△ 8.18
看護学研究科		14	20	6	69	92	23	117	111	△ 6	79	86	7	114.49	93.48	△ 21.01
生命科学研究所		3	4	1	29	32	3	19	25	6	19	23	4	65.52	71.88	6.36
医療福祉学研究科		4	4	0	62	67	5	91	85	△ 6	89	81	△ 8	143.55	120.90	△ 22.65
栄養科学研究科		3	3	0	7	7	0	2	4	2	1	4	3	14.29	57.14	42.85
その他		29	31	2	157	162	5	129	136	7	113	111	△ 2	71.97	68.52	△ 3.45
<b>理・工学系</b>		117	115	△ 2	1,783	1,780	△ 3	750	797	47	659	695	36	36.96	39.04	2.08
工学研究科		45	43	△ 2	485	471	△ 14	137	148	11	126	142	16	25.98	30.15	4.17
理工学研究科		24	24	0	672	674	2	301	335	34	268	281	13	39.88	41.69	1.81
理学研究科		11	11	0	99	93	△ 6	39	43	4	37	38	1	37.37	40.86	3.49
情報科学研究科		5	5	0	24	24	0	4	4	0	4	2	△ 2	16.67	8.33	△ 8.34
その他		32	32	0	503	518	15	269	267	△ 2	224	232	8	44.53	44.79	0.26
<b>農学系</b>		17	17	0	188	188	0	93	117	24	87	103	16	46.28	54.79	8.51
農学研究科		5	5	0	87	87	0	31	41	10	26	36	10	29.89	41.38	11.49
獣医学研究科		3	3	0	23	23	0	28	30	2	27	26	△ 1	117.39	113.04	△ 4.35
その他		9	9	0	78	78	0	34	46	12	34	41	7	43.59	52.56	8.97
<b>人文科学系</b>		127	126	△ 1	1,308	1,304	△ 4	747	664	△ 83	552	497	△ 55	42.20	38.11	△ 4.09
文学研究科		63	63	0	933	936	3	525	438	△ 87	387	328	△ 59	41.48	35.04	△ 6.44
人文科学研究科		14	14	0	148	145	△ 3	92	91	△ 1	71	67	△ 4	47.97	46.21	△ 1.76
心理学研究科		12	12	0	46	46	0	23	29	6	18	22	4	39.13	47.83	8.70
神学研究科		6	6	0	19	19	0	13	20	7	6	8	2	31.58	42.11	10.53
外国語学研究科		7	6	△ 1	39	34	△ 5	34	21	△ 13	23	18	△ 5	58.97	52.94	△ 6.03
仏教学研究科		3	3	0	13	13	0	8	9	1	7	7	0	53.85	53.85	0.00
言語文化研究科		3	3	0	14	14	0	3	3	0	3	3	0	21.43	21.43	0.00
心理科学研究科		3	3	0	9	9	0	2	4	2	1	4	3	11.11	44.44	33.33
その他		16	16	0	87	88	1	47	49	2	36	40	4	41.38	45.45	4.07
<b>社会科学系</b>		250	246	△ 4	1,571	1,562	△ 9	791	716	△ 75	484	487	3	30.81	31.18	0.37
経済学研究科		57	56	△ 1	347	335	△ 12	115	98	△ 17	73	71	△ 2	21.04	21.19	0.15
法学研究科		44	44	0	330	330	0	152	155	3	86	102	16	26.06	30.91	4.85
経営学研究科		30	30	0	134	134	0	52	48	△ 4	32	25	△ 7	23.88	18.66	△ 5.22
商学研究科		19	19	0	166	166	0	79	86	7	41	52	11	24.70	31.33	6.63
社会学研究科		16	16	0	110	110	0	93	63	△ 30	58	44	△ 14	52.73	40.00	△ 12.73
社会福祉学研究科		8	8	0	26	26	0	31	27	△ 4	25	23	△ 2	96.15	88.46	△ 7.69
経営情報学研究科		8	7	△ 1	35	32	△ 3	6	6	0	4	5	1	11.43	15.63	4.20
政治学研究科		5	5	0	55	55	0	32	37	5	15	21	6	27.27	38.18	10.91
総合政策研究科		4	3	△ 1	26	21	△ 5	7	7	0	6	3	△ 3	23.08	14.29	△ 8.79
その他		59	58	△ 1	342	353	11	224	189	△ 35	144	141	△ 3	42.11	39.94	△ 2.17
<b>家政学</b>		15	16	1	57	59	2	18	30	12	17	27	10	29.82	45.76	15.94
人間生活学研究科		5	6	1	22	24	2	5	12	7	4	11	7	18.18	45.83	27.65
家政学研究科		3	3	0	9	9	0	2	6	4	2	6	4	22.22	66.67	44.45
その他		7	7	0	26	26	0	11	12	1	11	10	△ 1	42.31	38.46	△ 3.85
<b>教育学</b>		14	15	1	99	102	3	116	116	0	71	71	0	71.72	69.61	△ 2.11
教育学研究科		5	6	1	48	51	3	52	46	△ 6	36	28	△ 8	75.00	54.90	△ 20.10
その他		9	9	0	51	51	0	64	70	6	35	43	8	68.63	84.31	15.68
<b>芸術系</b>		20	21	1	113	118	5	95	89	△ 6	62	57	△ 5	54.87	48.31	△ 6.56
芸術研究科		7	7	0	50	50	0	31	27	△ 4	20	16	△ 4	40.00	32.00	△ 8.00
音楽研究科		5	5	0	25	25	0	30	19	△ 11	15	14	△ 1	60.00	56.00	△ 4.00
その他		8	9	1	38	43	5	34	43	9	27	27	0	71.05	62.79	△ 8.26
<b>その他</b>		117	117	0	918	916	△ 2	715	714	△ 1	534	509	△ 25	58.17	55.57	△ 2.60
人間科学研究科		8	8	0	72	70	△ 2	54	43	△ 11	40	32	△ 8	55.56	45.71	△ 9.85
国際文化研究科		5	5	0	17	17	0	11	13	2	6	10	4	35.29	58.82	23.53
スポーツ健康科学研究科		4	4	0	25	25	0	33	34	1	31	34	3	124.00	136.00	12.00
人間文化研究科		4	4	0	19	19	0	12	6	△ 6	8	6	△ 2	42.11	31.58	△ 10.53
国際関係学研究科		4	4	0	21	21	0	10	28	18	7	10	3	33.33	47.62	14.29
国際学研究科		4	4	0	17	17	0	3	6	3	3	4	1	17.65	23.53	5.88
人間社会研究科		3	3	0	23	23	0	15	11	△ 4	12	10	△ 2	52.17	43.48	△ 8.69
国際コミュニケーション研究科		3	3	0	18	18	0	18	32	14	10	17	7	55.56	94.44	38.88
総合情報学研究科		3	3	0	16	16	0	8	6	△ 2	6	6	0	37.50	37.50	0.00
臨床心理学研究科		3	3	0	9	9	0	3	5	2	1	3	2	11.11	33.33	22.22
その他		76	76	0	681	681	0	548	530	△ 18	410	377	△ 33	60.21	55.36	△ 4.85
合 計		824	829	5	8,387	8,436	49	5,372	5,368	△ 4	4,339	4,397	58	51.73	52.12	0.39

**研究科系統区分**

医学	医学
歯学	歯学/歯学独立/生命歯学
薬学	薬学/薬科学/医療薬学
保健系	看護学/栄養学/食品薬品総合科学/保健学/栄養科学/鍼灸学/環境保健学/応用生命科学/リハビリテーション科学/看護福祉学/医療系/生命科学/健康福祉学/保健科学/看護栄養学/感染制御科学府/医療福祉学/医療技術学/人間栄養学/助産/医療保健学/保健医療学/医療健康科学/医療看護学/リハビリテーション/健康支援学/総合リハビリテーション学/公衆衛生学/救急システム/保健医療科学/医療科学/医療管理学/生命健康科学/人間健康
理・工学系	理工学/理学/自然科学/地球環境科学/情報環境学/システム工学/先進理工学/工学/生産工学/基礎工学/情報学/芸術工学/情報科学/総合基礎科学/産業科学技術/情報技術/光産業創成/コンピュータサイエンス/バイオ・情報メディア/テクノロジー・マネジメント/医療福祉工学/情報セキュリティ/基幹理工学/創造理工学/環境・エネルギー/システムデザイン・マネジメント/工学系/産業工学/獣医生命科学/フロンティアサイエンス/未来科学/国際火災科学/デザイン工学/先端数理科学/先端情報学/ライフデザイン学/情報通信学/情報理工学/産業理工学/生物地球科学
農学系	獣医生命科学/農学/獣医学/海洋学/酪農学/生物産業学/生命科学/園芸学・食品科学/生物資源科学/応用生物学/生物科学/獣医学系/海洋生命科学
人文学系	国際英語学/心身科学/人間行動学/心理臨床学/人間発達学/国際言語文化/文学/哲学/文芸学/神学/外国語学/人文科学/人文学/言語科学/仏教学/地域文化/心理学/応用言語学/国際交流/文化人類学/国際文化学/言語コミュニケーション文化/グローバルコミュニケーション/人文学総合/現代心理学/現代文化/歴史民俗資料学/言語文化/心理学/臨床人間学/人間科学/言語コミュニケーション/グローバルカルチャー・コミュニケーション/情報コミュニケーション/キリスト教学/実践真宗学/東アジア文化/総合文化/実践宗教学
社会科学系	社会システム科学/国際マネジメント/公務/経営管理/ファッションビジネス/総合知的財産法学/社会情報/公益学/現代沖繩/会計ファイナンス/会計プロフェッション/会計専門職/経営情報科学/会計/知的財産/経営戦略/ビジネス/被害者学/福祉総合学/政治政策学/社会学/比較文化/社会科学/社会福祉学/政策科学/経済経営/地域政策学/総合政策/不動産学/観光学/地域産業/グローバル・ビジネス/都市情報学/現代社会/経営・流通学/企業情報/物流情報学/政策学/政策/人間福祉学/環境情報学/法政策/経済科学/企業政策/福祉社会学/国際会計/法学/法政治学/政治学/政治経済学/経済学/経営学/商学/国際政治経済学/ビジネスデザイン/会計学/マネジメント/総合福祉学/経済・経営システム/ビジネス・イノベーション/現代社会学/地域マネジメント/法務/法曹養成/ガバナンス/ファイナンス/司法/法曹実務/総合福祉/国際経営学/経営情報学/経済情報/公共政策/総合政策科学/流通科学/経営情報/現代法学/福祉マネジメント/イノベーション・マネジメント/国際社会システム/経営/地域社会マネジメント/政策情報学/生涯福祉/総合マネジメント/現代経営/戦略経営/大学アドミニストレーション/政策創造/総合文化政策学/21世紀国際共生/経済・ビジネス/社会イノベーション/地方政治行政/新聞学/ビジネス創造/イノベーション/キャリアデザイン学/グローバル・ガバナンス/現代マネジメント/総合政策学
家政学	現代生活学/人間生活科学/健康管理学/食物栄養科学/家政学/人間生活学/生活機構/児童学/生活学/生活科学/総合生活/生活環境学/健康栄養学/健康栄養科学
教育学	発達教育学/言語教育/臨床教育学/学校教育/スポーツ・システム/日本語教育/教育学/教職/初等教育高度実践/子ども学/科学教育/児童保育/健康・スポーツ科学/子どもケア/子ども教育学
体育学	体育科学/体育学
芸術系	メディア・造形/メディア造形/造形学/芸術学/芸術/美術/造形/音楽/音楽文化/デザイン/マンガ/映像
その他	応用情報技術/スポーツ健康学/技術経営/芸術情報/グローバルアジア/大学・学校づくり/先端科学技術/事業創造/工学・マネジメント/環境防災/福祉社会デザイン/情報生産システム/ものづくり学/健康マネジメント/文化財保存修復学/国際文化交流/国際地域文化/地球環境学/現代人間学/人文社会学/アジア・国際経営戦略/グローバル・スタディーズ/政策・メディア/言語教育情報/生涯学習学/文化創造/国際人間学/人間総合科学/人間社会/スポーツ科学/人間情報学/人間文化学/武道・スポーツ/生物理工学/環境学/国際コミュニケーション/スポーツ健康科学/人間文化/国際文化/アジア太平洋/総合情報学/文化情報学/アジア地域/コミュニケーション学/アメリカ・ヨーロッパ文化学/人間学/総合理工学/臨床心理学/人間関係学/文化学/国際地域学/応用人間科学/総合情報/健康科学/国際協力/国際関係学/国際学/中国/総合学術/光科学/21世紀社会デザイン/異文化コミュニケーション/コミュニティ福祉学/外国語教育学/健康社会システム/社会文化総合/人間環境学/総合人間科学/工学マネジメント/総合人間学/文化政策学/先端総合学術/環境マネジメント/人間社会学/コミュニティ振興学/国際協力学/福祉社会開発/学際・融合科学/バイオサイエンス/社会環境学/文化創造学/ビューティビジネス/危機管理学/異文化コミュニケーション/メディアデザイン/教養デザイン/生命医科学/社会情報学/老年学/平和学/医療・福祉マネジメント/医療福祉マネジメント学/教育人間科学/総合化学/アーツ・サイエンス/バイオ環境/社会安全/人間生活学総合/国際日本学/脳科学/科学技術/事業構想/生涯スポーツ学/国際アドミニストレーション/グローバル・メディア/心理医療科学/生活支援科学/法と経営学/スポーツ健康指導/食環境科学

※この区分は、『今日の私学財政』によるものである。

---

平成 28 (2016)年度 私立大学・短期大学等 入学志願動向

---

平成 28 年 8 月

日本私立学校振興・共済事業団 私学経営情報センター

東京都千代田区富士見 1-10-12 (〒102-8145)

TEL:03-3230-7849/03-3230-7850

E-mail:center@shigaku.go.jp

禁無断転載