

令和4(2022)年度
私立大学・短期大学等
入学志願動向

令和4(2022)年度

私立大学・短期大学等 入学志願動向 目次

この「私立大学・短期大学等 入学志願動向」は、日本私立学校振興・共済事業団が令和4(2022)年度に実施した「学校法人基礎調査」から、入学定員、志願者数及び入学者数等を集計し、入学定員充足率や志願倍率等の動向を規模別、地域別、学部系統別にまとめたものです。

本報告書は、平成11年度に刊行して以来、本年度で24年目を迎えました。この間、私立大学・短期大学等は、人口動態、社会や学生のニーズの変化に対応し、学部・学科の見直しを行ってきました。私学事業団が私立大学等の学部・学科の動向や入学定員充足率等の推移を毎年度継続して分析し、広く公表することは、学校法人の今後の経営改善・教育改革の一助となるものと考えています。

令和4年度は、18歳人口が前年度に比べ約2万人減少しました。18歳人口の減少期にある中、学生募集の取組みにさらなる工夫・努力が必要となります。

志願者数、入学者数の動向は、学校法人の経営を考えるうえで重要な要素の一つです。本報告書が学校法人をはじめ私学関係者の皆様に広くご活用いただけることを願っております。

最後に、お忙しい中、「学校法人基礎調査」にご協力くださいました学校法人の皆様には、厚く御礼を申し上げます。

令和4(2022)年9月

日本私立学校振興・共済事業団

私学経営情報センター 私学情報室

集計の概要	1
-------	---

大 学

I 大学の概況

1. 志願者数等の増減状況	2
2. 志願倍率、合格率、歩留率、 入学定員充足率の状況	3

II 区分ごとの動向(大学)

1. 規模別の動向(大学)	4
2. 地域別の動向(大学・学校別)	8
3. 地域別の動向(大学・学部別)	14
4. 学部系統別の動向(大学)	20
5. 主な学部別の志願者・入学者動向(大学)	25

III 収容定員ごとの動向(大学)

1. 全体の動向(大学)	28
2. 地域別の動向(大学)	29

IV 入学定員充足率等の推移(大学)

短期大学

V 短期大学の概況

1. 志願者数等の増減状況	36
2. 志願倍率、合格率、歩留率、 入学定員充足率の状況	37

VI 区分ごとの動向(短期大学)

1. 規模別の動向(短期大学)	38
2. 地域別の動向(短期大学・学校別)	42
3. 地域別の動向(短期大学・学科別)	48
4. 学科系統別の動向(短期大学)	54
5. 主な学科別の志願者・入学者動向(短期大学)	58

VII 入学定員充足率等の推移(短期大学)

大 学 院

VIII 大学院の概況

1. 志願者数等の増減状況	66
---------------	----

IX 区分ごとの動向(大学院)

1. 研究科系統別の動向(大学院)	68
2. 主な研究科別の志願者・入学者動向(大学院)	70

集計の概要

1. 調査基準日 各年度5月1日
2. 調査対象校 私立大学・短期大学（株式会社が設置する学校は除く）
3. 集計の方法 平成30年度から令和4年度に実施した「学校法人基礎調査」から、私立大学・短期大学の入学者数等に関する項目のデータを集計した。
4. 集計値について

令和3年度の集計値については、『令和3(2021)年度 私立大学・短期大学等入学志願動向』において速報値として公表しているが、これらの数値については、今年度の入学志願動向の数値をもって確定数とする。

また、令和4年度の集計値については、速報値につき修正の可能性があるため、次年度の入学志願動向の数値をもって確定数とする。

5. 集計学校数

単位：校（ ）内は調査対象校数

年度	大学	短期大学	大学院
H30	582 (587)	301 (315)	
R元	587 (591)	297 (311)	
R2	593 (599)	291 (307)	472 (475)
R3	597 (605)	286 (303)	479 (483)
R4	598 (606)	279 (297)	482 (486)

※集計学校数は、調査対象校から通信教育部のみを設置する学校及び募集を停止している学校を除いた学校数である。

※大学院のみを設置する学校は「大学院」で集計している。

6. 各比率の算出方法

○志願倍率（志願者数÷入学定員）

○合格率（合格者数÷受験者数）

○歩留率（入学者数÷合格者数）

○入学定員充足率（入学者数÷入学定員）

※比率の表記は小数点以下第3位を四捨五入したものである。

7. 系統区分について

学部（学群を含む）、学科及び研究科（学府を含む）の系統は、当事業団より発刊の『今日の私学財政（大学・短期大学編）』と同様に区分している。詳細は、27ページ、60ページ、73ページに記載している。

I 大学の概況

1. 志願者数等の増減状況

R4年度	R3年度	増減
集計学校数 598校	597校	1校
入学定員 498,019人	495,162人	2,857人 (0.6%)
志願者数 3,822,509人	3,834,860人	△ 12,351人 (△ 0.3%)
受験者数 3,643,116人	3,663,960人	△ 20,844人 (△ 0.6%)
合格者数 1,508,201人	1,437,909人	70,292人 (4.9%)
入学者数 502,199人	494,208人	7,991人 (1.6%)
志願倍率 7.68倍	7.74倍	△ 0.06ポイント
合格率 41.40%	39.24%	2.16ポイント
歩留率 33.30%	34.37%	△ 1.07ポイント
入学定員充足率 100.84%	99.81%	1.03ポイント
入学定員充足率 100%未満の学校数 (47.5%)	277校 (46.4%)	7校 (1.1ポイント)

志願倍率＝志願者数÷入学定員，合格率＝合格者数÷受験者数，歩留率＝入学者数÷合格者数，入学定員充足率＝入学者数÷入学定員

《今年度の特徴》

1 大学の概況

- 志願者数、受験者数は前年度から減少したが、入学定員、合格者数、入学者数は増加した。
- 入学者数は7,991人増加して、502,199人となった。
- 入学定員充足率は1.03ポイント上昇して、100.84%となった。
- 入学定員充足率が100%未満の大学は7校増加して284校となり、大学全体に占める未充足校の割合は1.1ポイント上昇して、47.5%となった。

2 区分ごとの動向

- 規模別の動向
 - ・入学定員充足率が上昇した区分は、入学定員が1,500人以上の2区分のみであり「1,500人以上3,000人未満」が3.11ポイント、「3,000人以上」が4.17ポイント上昇した。
 - ・前年度入学定員充足率が100%未満であった「3,000人以上」が100%以上に転じ、「800人以上」の4つの区分で入学定員充足率が100%を超えた。
- 地域別の動向（学校別）
 - ・21の地域区分中、12の地域で入学定員充足率が上昇した。中でも「九州（福岡を除く）」が3.70ポイント、「東京」が2.64ポイント、「四国」が2.62ポイント上昇した。
 - ・「北海道」、「宮城」、「東京」、「神奈川」、「愛知」、「京都」、「大阪」では、入学定員充足率が100%を超えた。
- 学部系統別の動向
 - ・「薬学」、「理・工学系」、「農学系」は、前年度から3ポイント以上上昇した。
 - ・「医学」、「理・工学系」、「農学系」、「社会科学系」、「体育学」、「芸術系」では、入学定員充足率が100%を超えた。

2. 志願倍率、合格率、歩留率、入学定員充足率の状況

志願倍率の分布

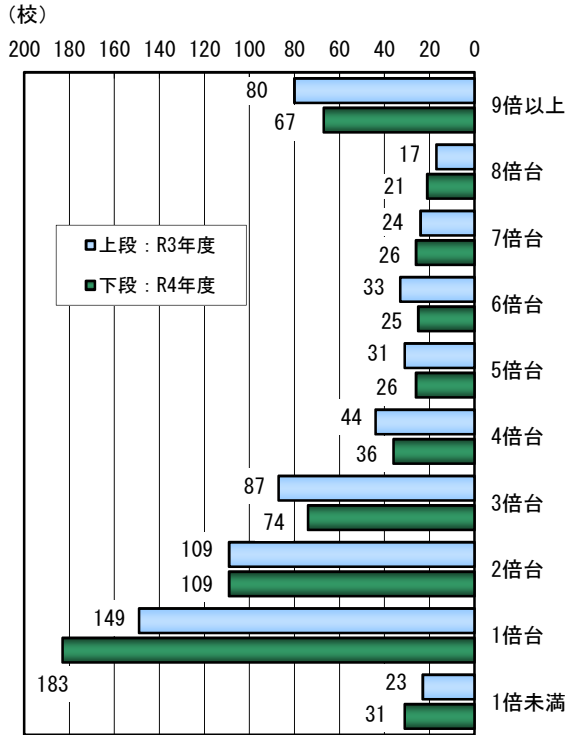

合格率の分布

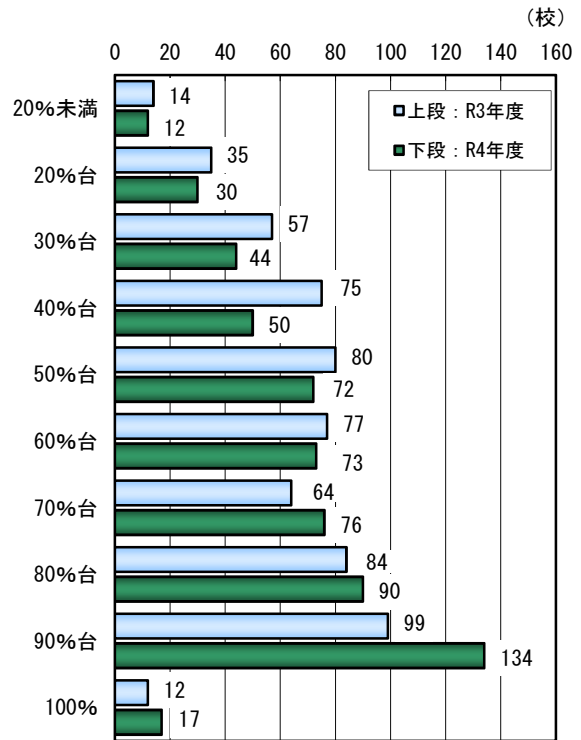

歩留率の分布

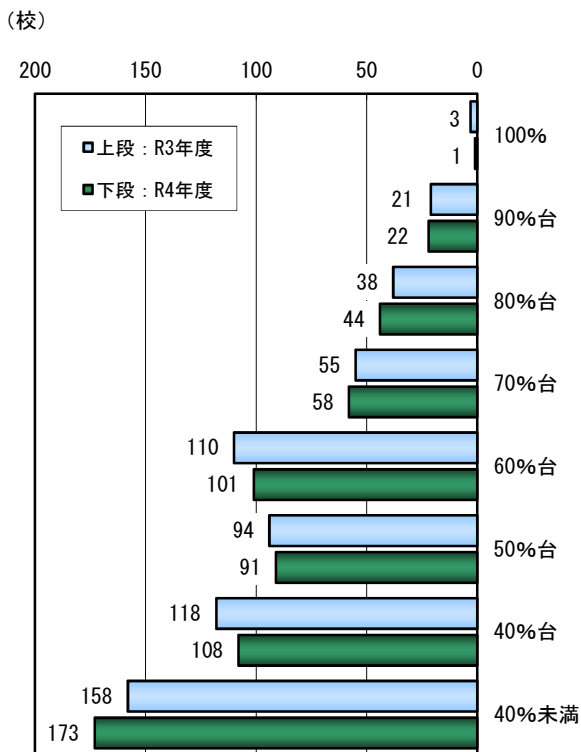

入学定員充足率の分布

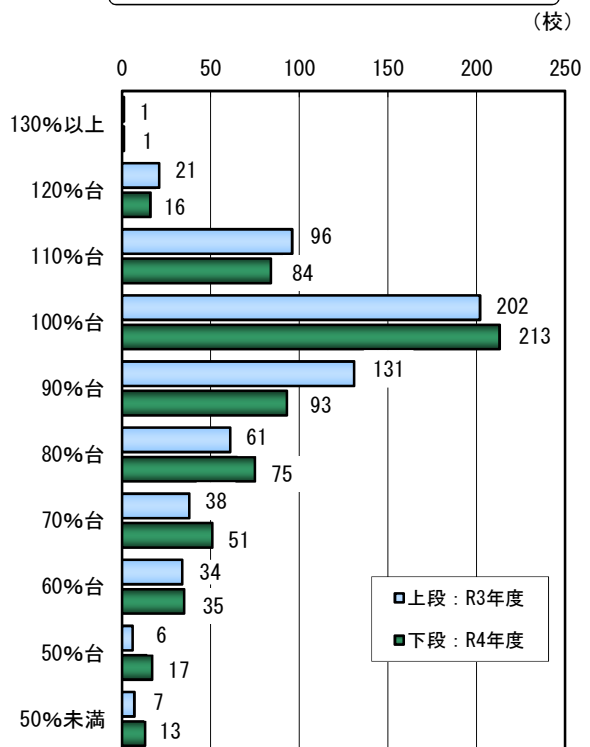

Ⅱ 区分ごとの動向（大学）

1. 規模別の動向（大学）

全国の大学を各学校の入学定員により区分した。

入学定員 区分	年度	集計 学校数	入学定員 A	志願者数 B	受験者数 C	合格者数 D	入学者数 E	志願倍率 B/A	合格率 D/C	歩留率 E/D	入学定員 充足率 E/A
		校	人	人	人	人	人	倍	%	%	%
100人未満	R3	37	2,599	5,395	5,157	3,412	2,267	2.08	66.16	66.44	87.23
	R4	38	2,750	4,513	4,315	3,313	2,260	1.64	76.78	68.22	82.18
	増減	1	151	△ 882	△ 842	△ 99	△ 7	△ 0.44	10.62	1.78	△ 5.05
100人以上 200人未満	R3	110	15,718	55,214	52,276	25,234	14,865	3.51	48.27	58.91	94.57
	R4	108	15,419	47,977	45,268	23,303	13,821	3.11	51.48	59.31	89.64
	増減	△ 2	△ 299	△ 7,237	△ 7,008	△ 1,931	△ 1,044	△ 0.40	3.21	0.40	△ 4.93
200人以上 300人未満	R3	85	20,527	73,532	70,715	38,226	20,016	3.58	54.06	52.36	97.51
	R4	85	20,271	68,020	65,150	35,861	18,965	3.36	55.04	52.88	93.56
	増減	0	△ 256	△ 5,512	△ 5,565	△ 2,365	△ 1,051	△ 0.22	0.98	0.52	△ 3.95
300人以上 400人未満	R3	73	25,116	93,680	89,273	48,410	23,911	3.73	54.23	49.39	95.20
	R4	74	25,639	79,723	76,069	44,359	23,493	3.11	58.31	52.96	91.63
	増減	1	523	△ 13,957	△ 13,204	△ 4,051	△ 418	△ 0.62	4.08	3.57	△ 3.57
400人以上 500人未満	R3	40	17,677	59,918	56,618	34,301	17,507	3.39	60.58	51.04	99.04
	R4	40	17,784	59,668	56,687	34,337	16,640	3.36	60.57	48.46	93.57
	増減	0	107	△ 250	69	36	△ 867	△ 0.03	△ 0.01	△ 2.58	△ 5.47
500人以上 600人未満	R3	41	21,957	80,199	76,953	45,714	21,694	3.65	59.41	47.46	98.80
	R4	41	21,991	80,642	76,687	47,320	21,047	3.67	61.71	44.48	95.71
	増減	0	34	443	△ 266	1,606	△ 647	0.02	2.30	△ 2.98	△ 3.09
600人以上 800人未満	R3	45	30,880	127,626	122,653	69,151	31,107	4.13	56.38	44.98	100.74
	R4	44	30,110	120,674	116,195	71,451	29,890	4.01	61.49	41.83	99.27
	増減	△ 1	△ 770	△ 6,952	△ 6,458	2,300	△ 1,217	△ 0.12	5.11	△ 3.15	△ 1.47
800人以上 1,000人未満	R3	33	29,730	185,784	179,028	83,204	30,141	6.25	46.48	36.23	101.38
	R4	36	32,435	183,807	176,507	90,354	32,843	5.67	51.19	36.35	101.26
	増減	3	2,705	△ 1,977	△ 2,521	7,150	2,702	△ 0.58	4.71	0.12	△ 0.12
1,000人以上 1,500人未満	R3	50	62,398	349,797	337,193	160,793	62,756	5.61	47.69	39.03	100.57
	R4	49	61,677	325,930	314,789	163,762	61,927	5.28	52.02	37.82	100.41
	増減	△ 1	△ 721	△ 23,867	△ 22,404	2,969	△ 829	△ 0.33	4.33	△ 1.21	△ 0.16
1,500人以上 3,000人未満	R3	58	119,081	1,113,449	1,066,496	403,813	120,608	9.35	37.86	29.87	101.28
	R4	58	119,950	1,094,476	1,044,947	436,881	125,210	9.12	41.81	28.66	104.39
	増減	0	869	△ 18,973	△ 21,549	33,068	4,602	△ 0.23	3.95	△ 1.21	3.11
3,000人以上	R3	25	149,479	1,690,266	1,607,598	525,651	149,336	11.31	32.70	28.41	99.90
	R4	25	149,993	1,757,079	1,666,502	557,260	156,103	11.71	33.44	28.01	104.07
	増減	0	514	66,813	58,904	31,609	6,767	0.40	0.74	△ 0.40	4.17
合計	R3	597	495,162	3,834,860	3,663,960	1,437,909	494,208	7.74	39.24	34.37	99.81
	R4	598	498,019	3,822,509	3,643,116	1,508,201	502,199	7.68	41.40	33.30	100.84
	増減	1	2,857	△ 12,351	△ 20,844	70,292	7,991	△ 0.06	2.16	△ 1.07	1.03

規模別の志願倍率（大学）

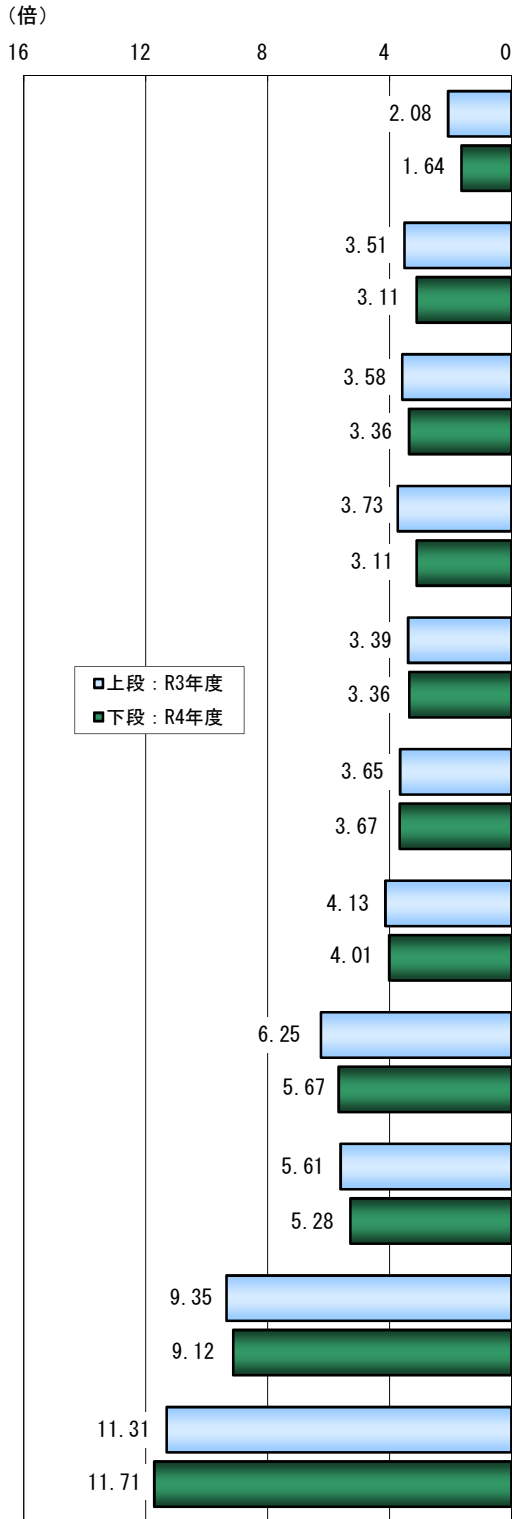

規模別の入学定員充足率（大学）

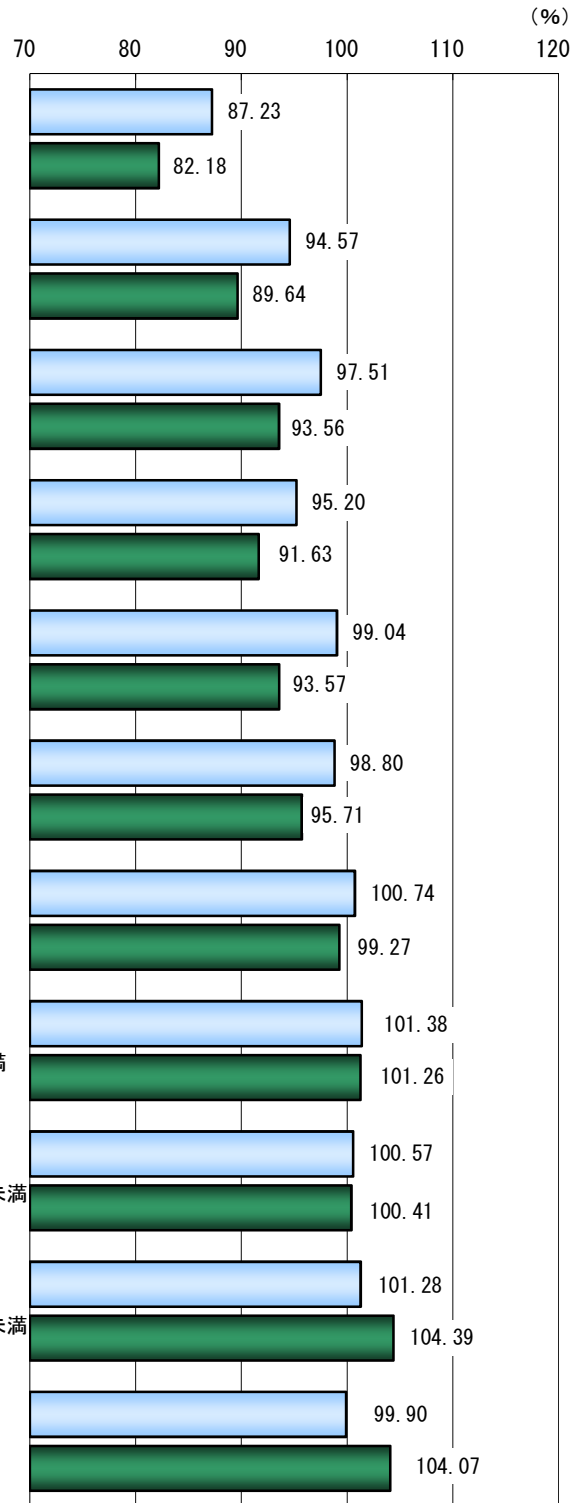

※上記両グラフとも、各学校の入学定員により区分した。

規模別の動向 過去5カ年の推移（大学）

過去5カ年における規模別の学校数、志願倍率、入学定員充足率を下表に示した。

100人未満

年 度	H30	R元	R2	R3	R4
学 校 数	34	35	36	37	38
志願倍率	2.13	2.25	2.42	2.08	1.64
充 足 率	92.60	94.97	97.37	87.23	82.18

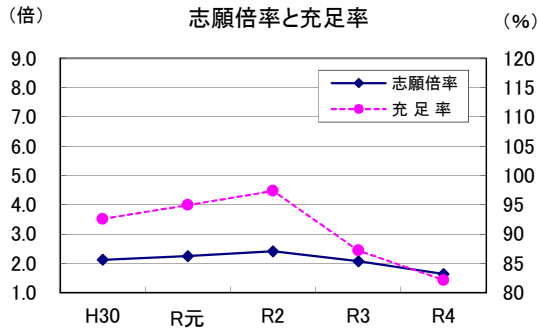

100人以上200人未満

年 度	H30	R元	R2	R3	R4
学 校 数	101	107	109	110	108
志願倍率	4.20	4.04	4.14	3.51	3.11
充 足 率	95.81	98.37	99.41	94.57	89.64

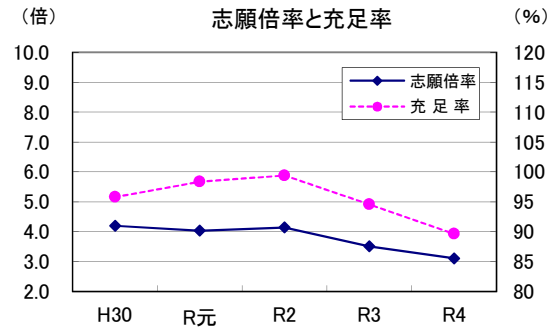

200人以上300人未満

年 度	H30	R元	R2	R3	R4
学 校 数	89	87	87	85	85
志願倍率	3.88	4.10	4.29	3.58	3.36
充 足 率	99.36	103.02	103.49	97.51	93.56

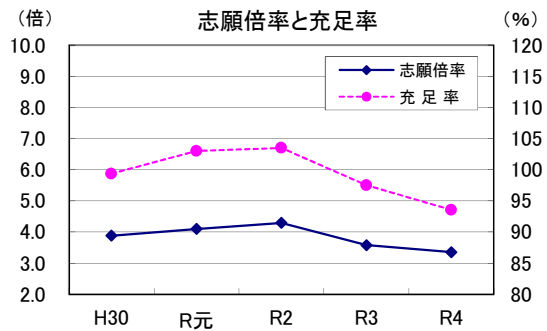

300人以上400人未満

年 度	H30	R元	R2	R3	R4
学 校 数	69	68	73	73	74
志願倍率	3.40	3.80	4.04	3.73	3.11
充 足 率	98.24	103.69	104.36	95.20	91.63

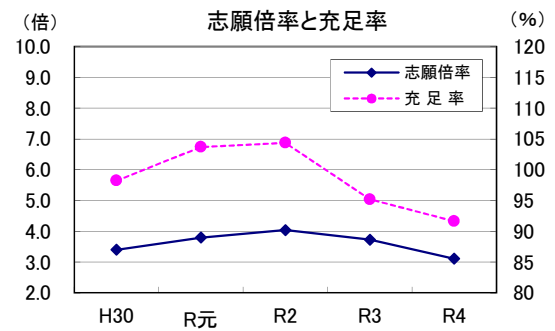

400人以上500人未満

年 度	H30	R元	R2	R3	R4
学 校 数	37	39	38	40	40
志願倍率	3.92	3.38	3.71	3.39	3.36
充 足 率	100.81	102.34	105.06	99.04	93.57

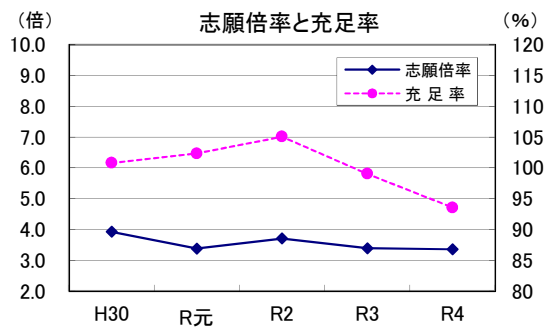

500人以上600人未満

年 度	H30	R元	R2	R3	R4
学 校 数	45	42	40	41	41
志願倍率	3.54	4.69	4.72	3.65	3.67
充 足 率	103.68	108.83	105.89	98.80	95.71

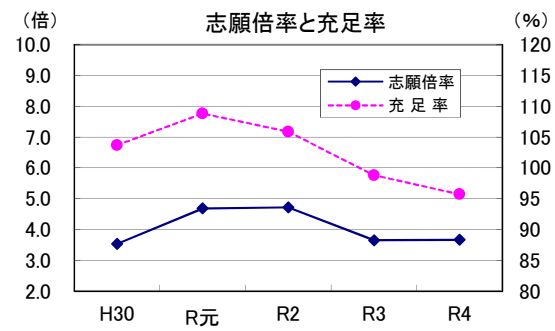

600人以上800人未満

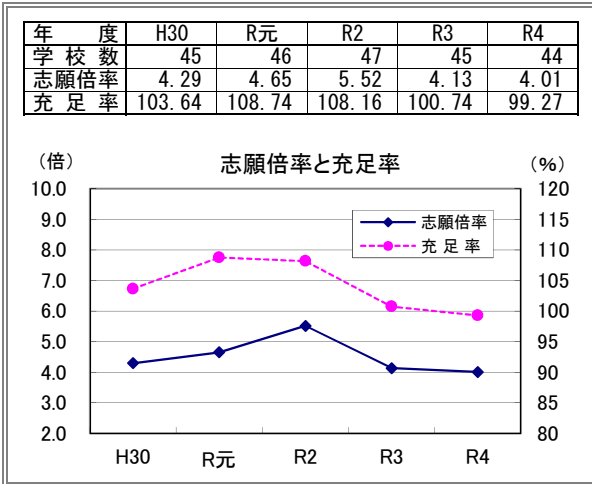

800人以上1,000人未満

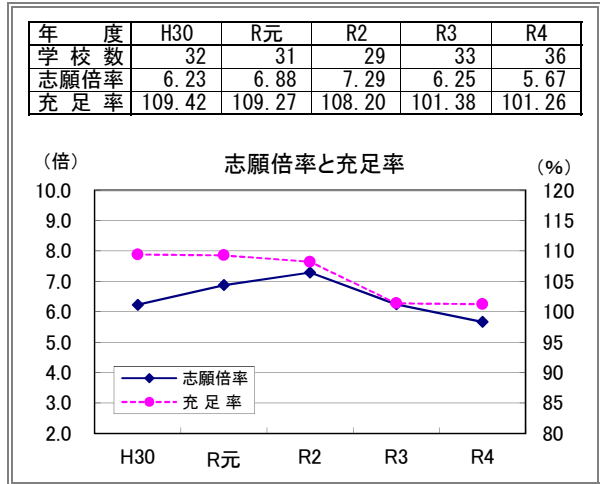

1,000人以上1,500人未満

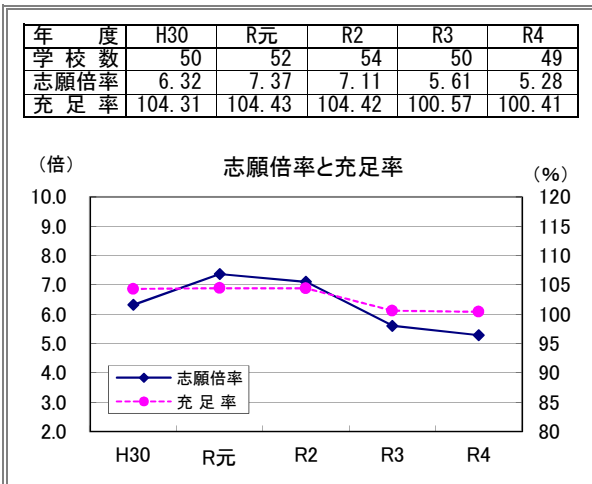

1,500人以上3,000人未満

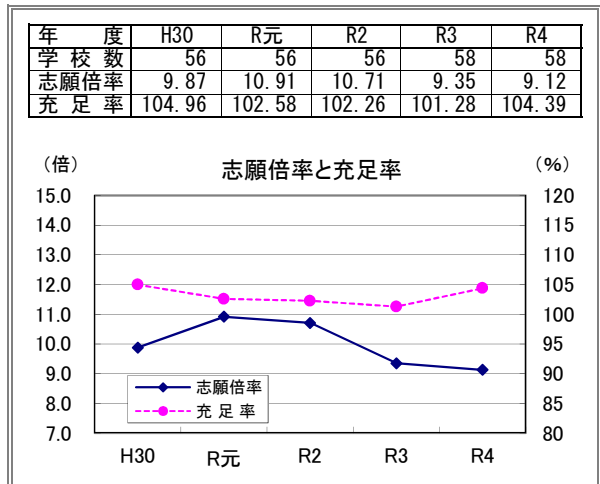

3,000人以上

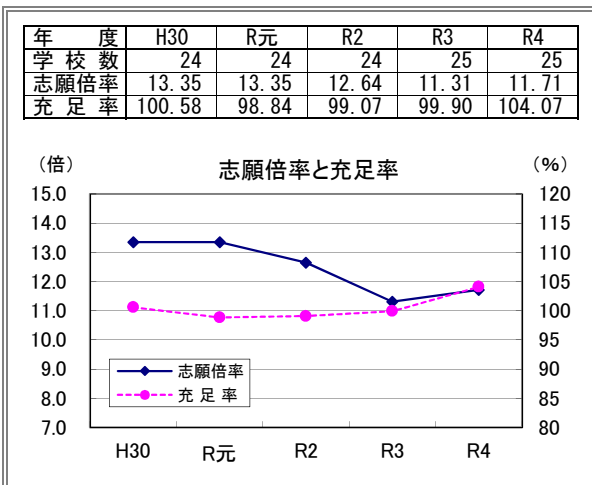

合計

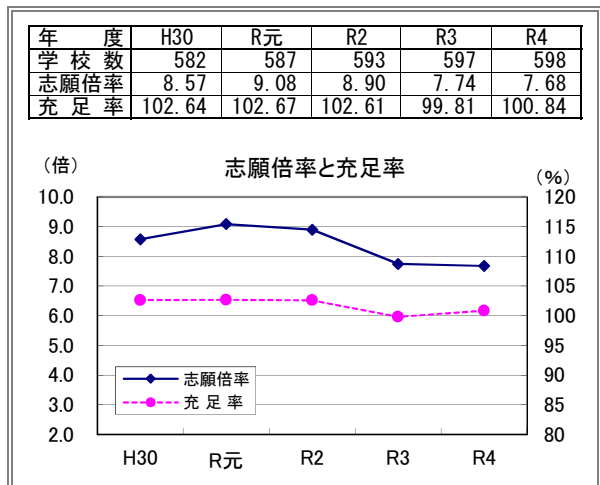

※100人未満、1,500人以上3,000人未満、3,000人以上の志願倍率目盛は他の規模と異なる。

地域別の志願倍率（大学・学校別）

(倍)

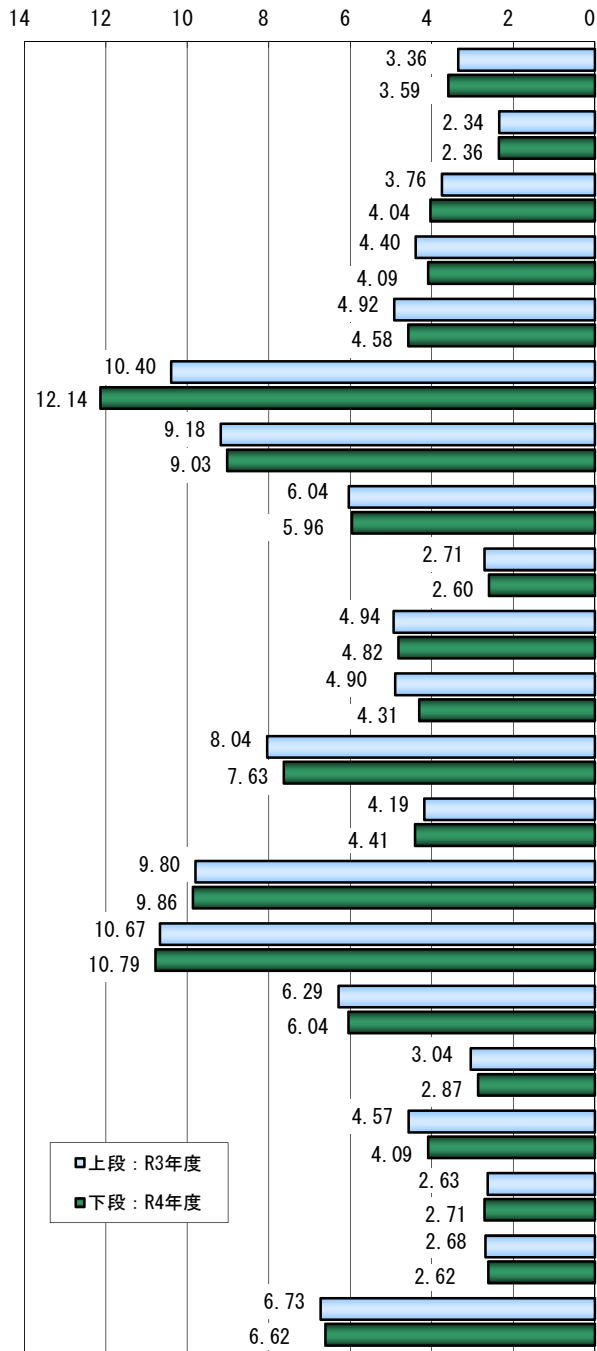

地域別の入学定員充足率（大学・学校別）

(%)

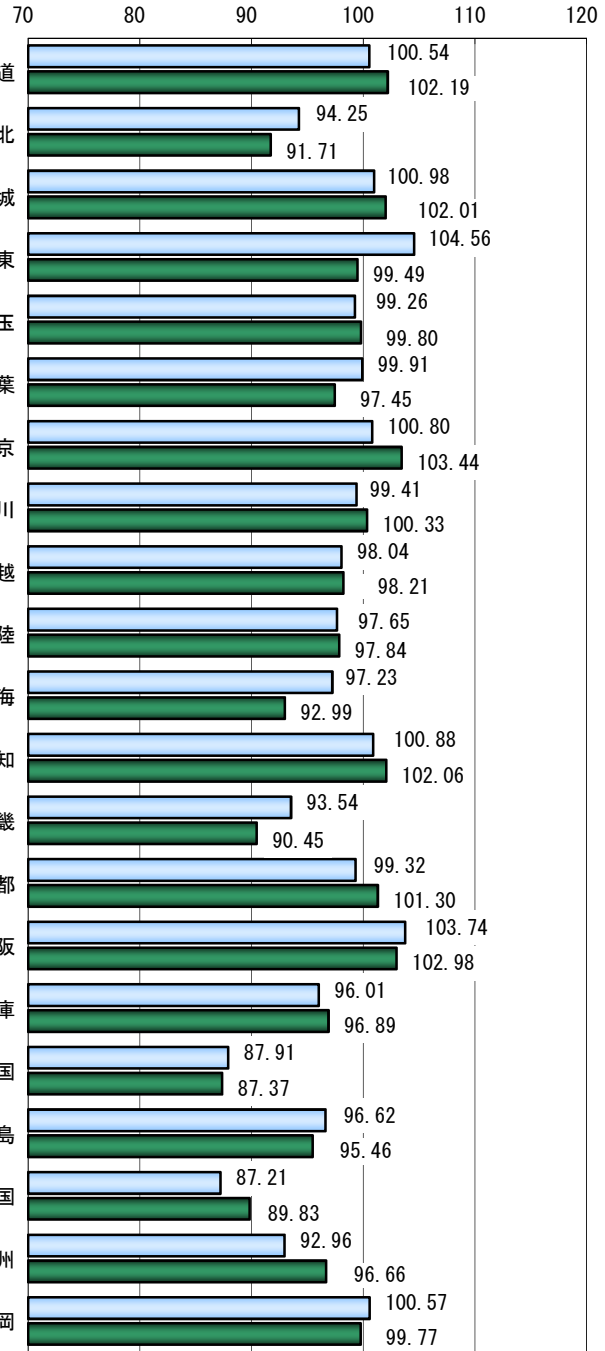

地域区分

北海道	北海道
東北	青森・岩手・秋田・山形・福島
宮城	宮城
関東	茨城・栃木・群馬
埼玉	埼玉
千葉	千葉
東京	東京
神奈川	神奈川
甲信越	新潟・山梨・長野
北陸	富山・石川・福井

東海	岐阜・静岡・三重
愛知	愛知
近畿	滋賀・奈良・和歌山
京都	京都
大阪	大阪
兵庫	兵庫
中国	鳥取・島根・岡山・山口
広島	広島
四国	徳島・香川・愛媛・高知
九州	佐賀・長崎・熊本・大分・宮崎・鹿児島・沖縄
福岡	福岡

地域別の動向 過去5カ年の推移（大学・学校別）

過去5カ年における地域別の学校数、志願倍率、入学定員充足率を下表に示した。

北海道

年 度	H30	R元	R2	R3	R4
学 校 数	25	24	24	24	24
志願倍率	3.35	3.33	3.87	3.36	3.59
充 足 率	98.74	100.81	106.05	100.54	102.19

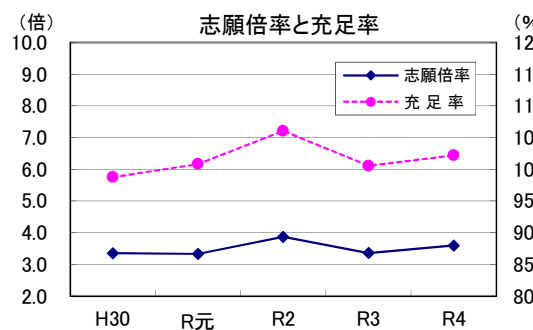

東北(宮城を除く)

年 度	H30	R元	R2	R3	R4
学 校 数	22	22	22	22	22
志願倍率	2.44	2.51	2.60	2.34	2.36
充 足 率	93.25	93.09	95.70	94.25	91.71

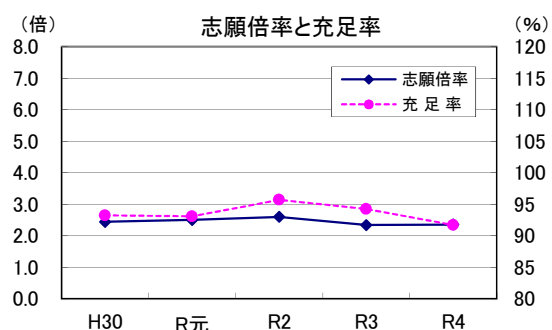

宮城

年 度	H30	R元	R2	R3	R4
学 校 数	11	11	11	11	11
志願倍率	3.68	3.87	3.91	3.76	4.04
充 足 率	103.98	105.46	104.51	100.98	102.01

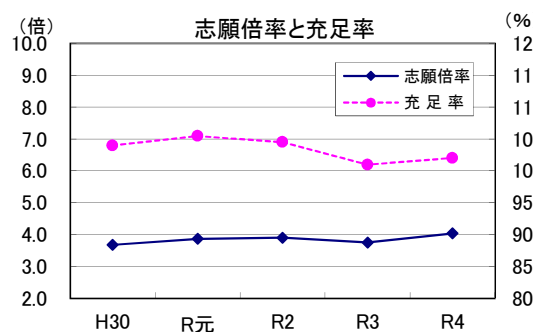

関東(埼玉、千葉、東京、神奈川を除く)

年 度	H30	R元	R2	R3	R4
学 校 数	24	24	24	24	25
志願倍率	3.98	4.72	4.90	4.40	4.09
充 足 率	104.45	109.10	109.21	104.56	99.49

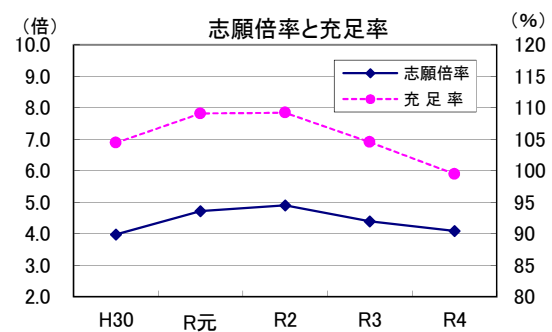

埼玉

年 度	H30	R元	R2	R3	R4
学 校 数	26	26	26	26	26
志願倍率	5.16	6.13	6.42	4.92	4.58
充 足 率	105.25	108.01	107.63	99.26	99.80

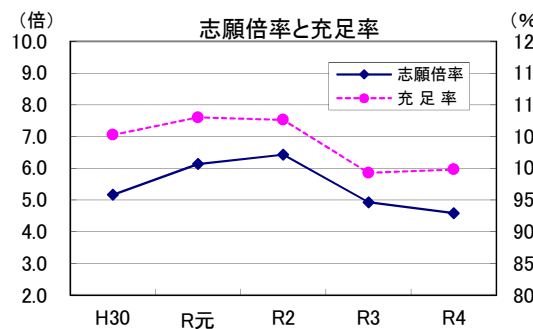

千葉

年 度	H30	R元	R2	R3	R4
学 校 数	25	25	25	25	25
志願倍率	7.90	9.57	10.69	10.40	12.14
充 足 率	103.21	107.49	105.74	99.91	97.45

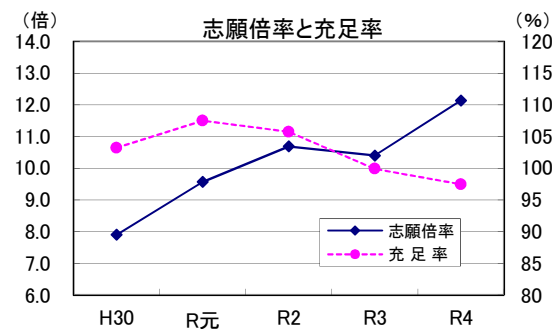

東京

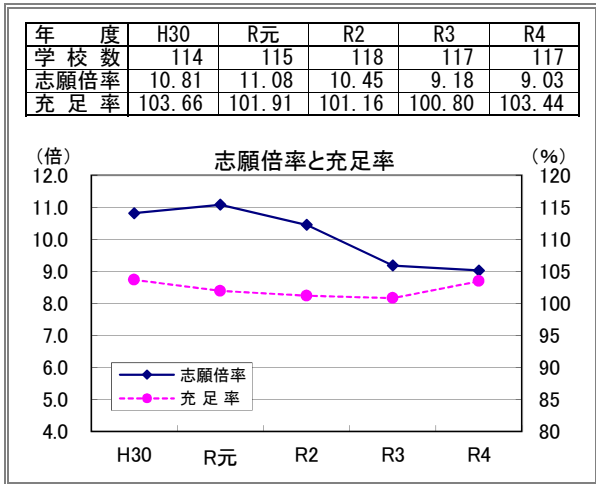

神奈川

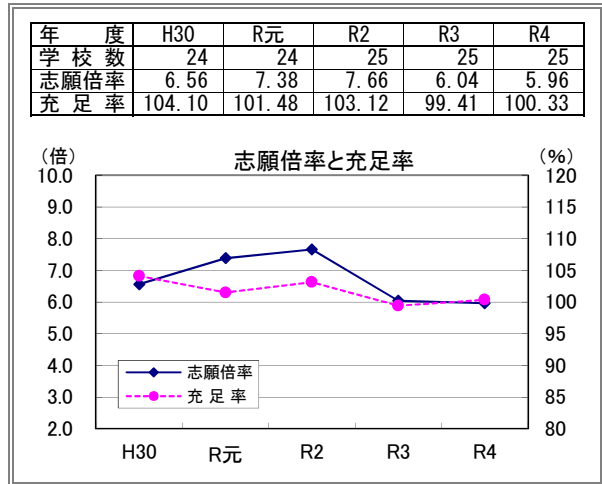

甲信越

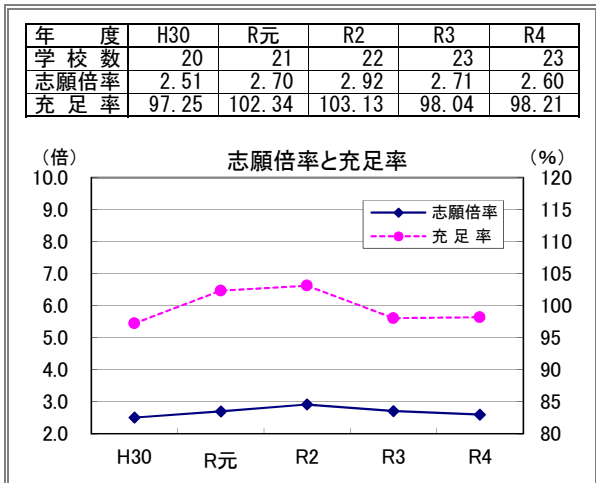

北陸

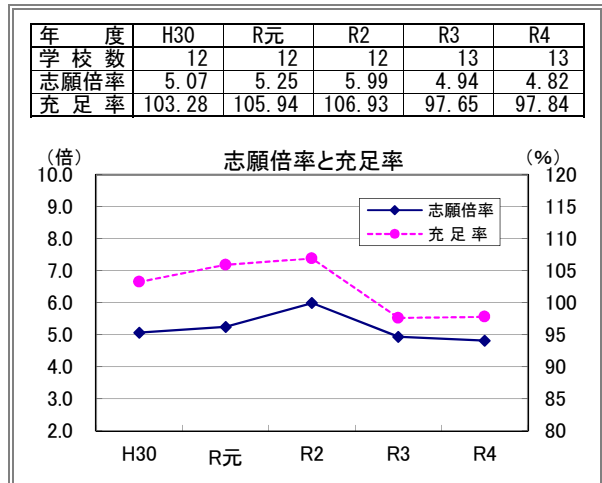

東海(愛知を除く)

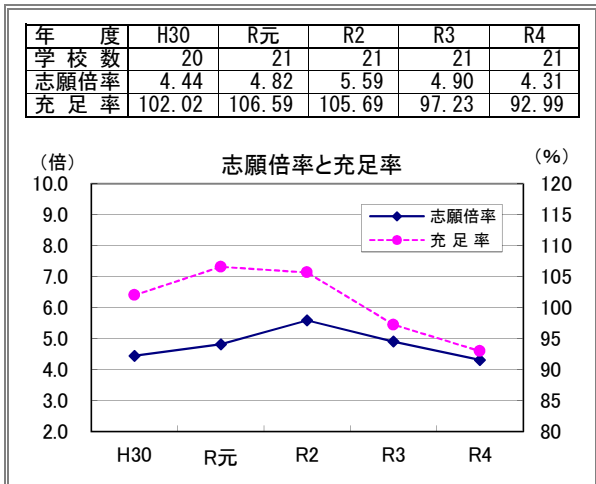

愛知

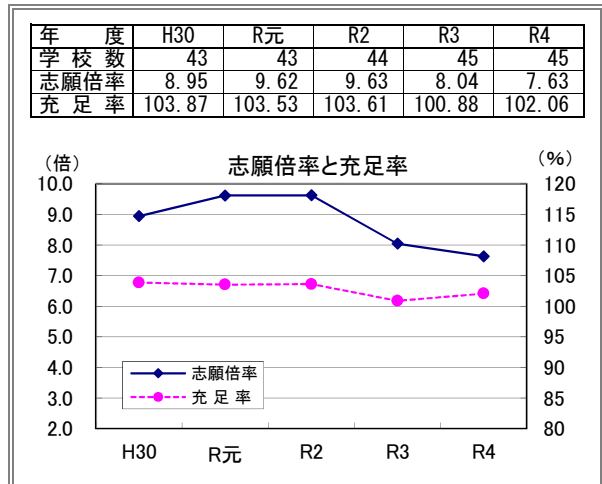

近畿(京都、大阪、兵庫を除く)

年 度	H30	R元	R2	R3	R4
学 校 数	12	13	14	15	15
志願倍率	6.07	6.44	6.21	4.19	4.41
充 足 率	110.65	108.20	105.70	93.54	90.45

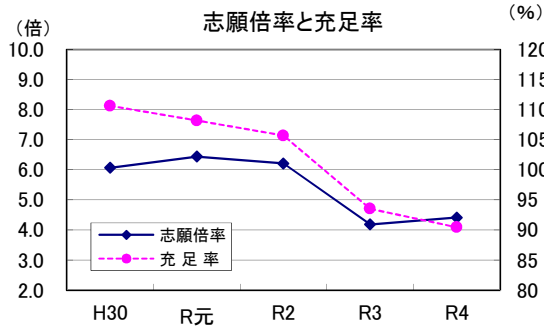

京都

年 度	H30	R元	R2	R3	R4
学 校 数	26	26	26	26	26
志願倍率	11.21	11.34	11.38	9.80	9.86
充 足 率	97.76	99.24	98.86	99.32	101.30

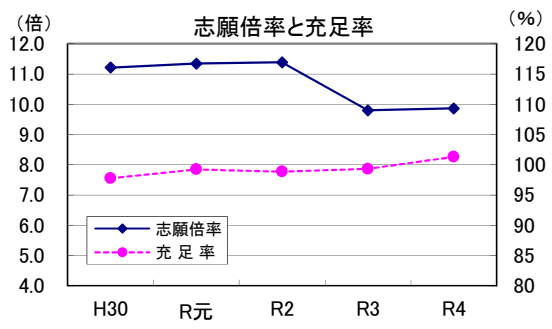

大阪

年 度	H30	R元	R2	R3	R4
学 校 数	50	50	50	52	53
志願倍率	11.49	12.86	12.01	10.67	10.79
充 足 率	104.51	103.61	105.60	103.74	102.98

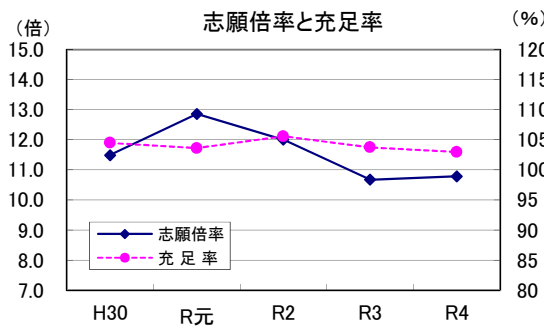

兵庫

年 度	H30	R元	R2	R3	R4
学 校 数	31	31	30	29	28
志願倍率	7.17	7.90	7.46	6.29	6.04
充 足 率	101.75	102.30	101.72	96.01	96.89

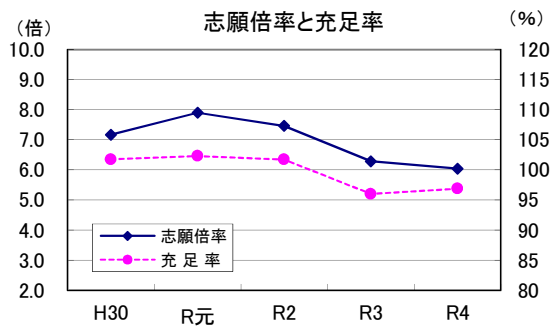

中国(広島を除く)

年 度	H30	R元	R2	R3	R4
学 校 数	21	21	22	22	21
志願倍率	3.08	3.30	3.61	3.04	2.87
充 足 率	93.90	98.02	97.25	87.91	87.37

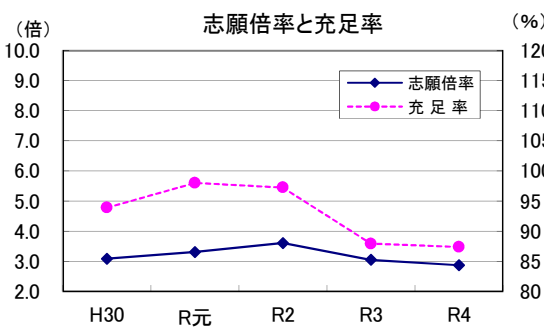

広島

年 度	H30	R元	R2	R3	R4
学 校 数	15	15	14	14	14
志願倍率	4.42	4.52	4.86	4.57	4.09
充 足 率	99.22	98.80	100.29	96.62	95.46

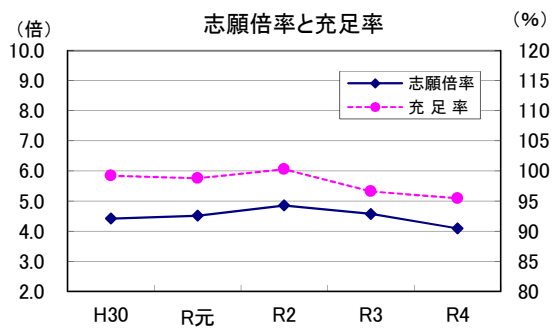

四国

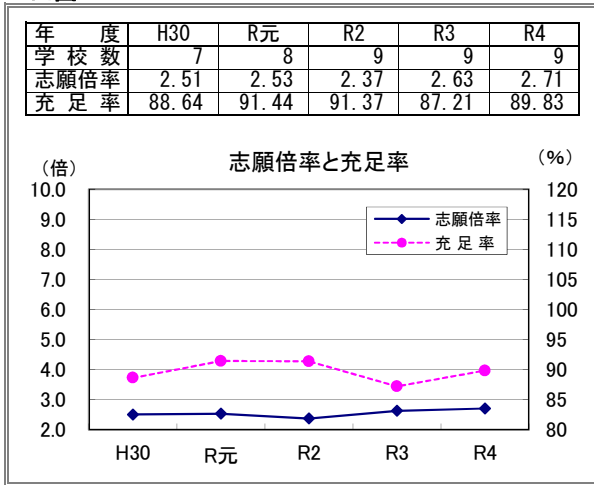

九州(福岡を除く)

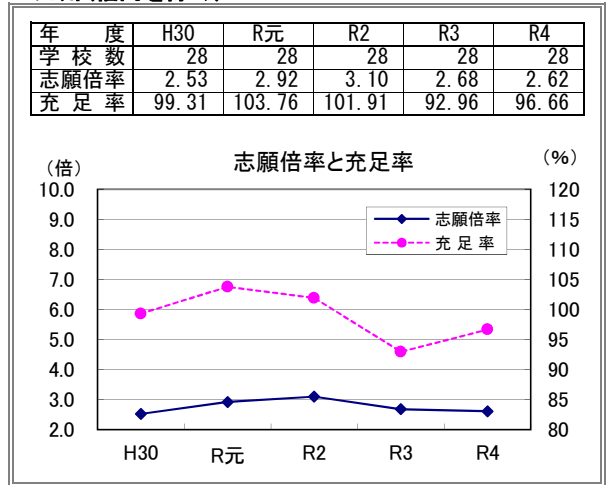

福岡

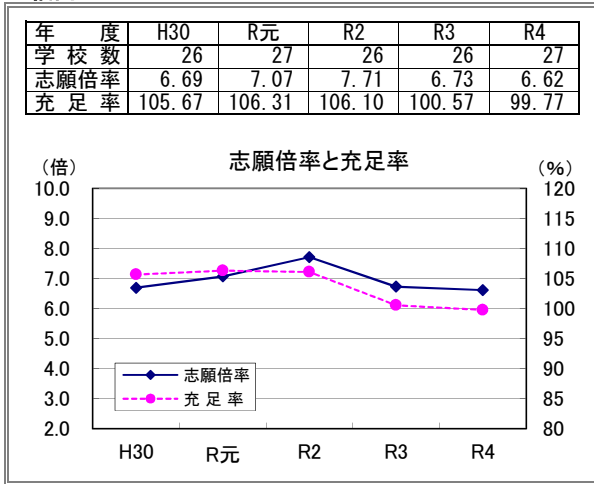

全国計

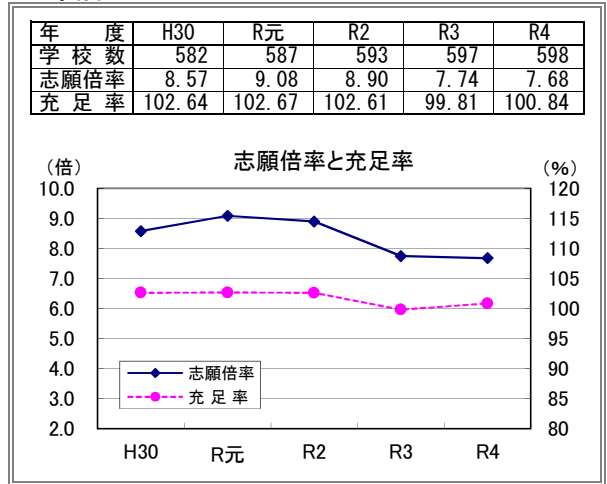

参 考

三大都市圏

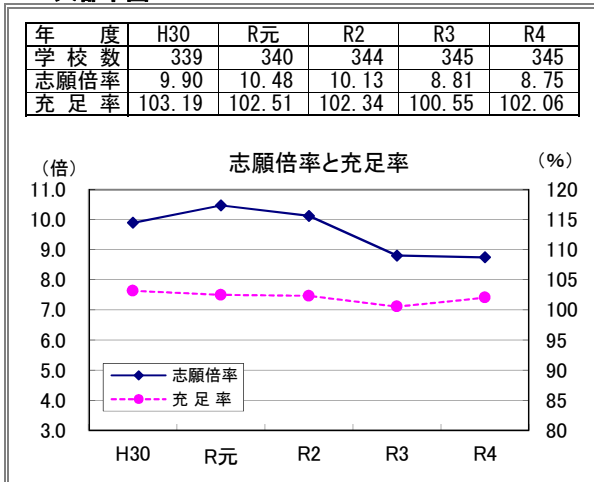

その他の地域

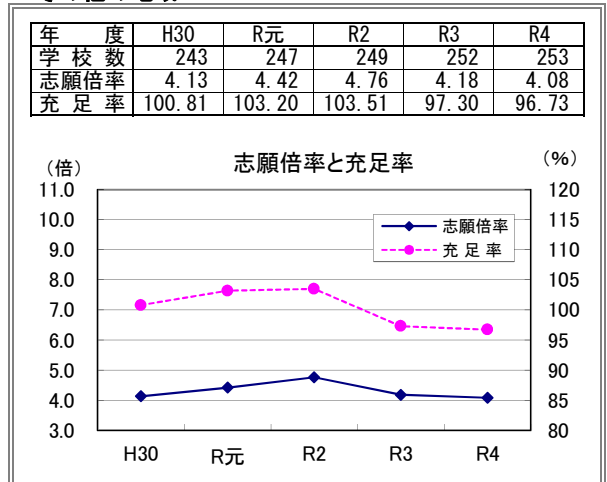

※三大都市圏は、埼玉、千葉、東京、神奈川、愛知、京都、大阪、兵庫とする。
 ※東北(宮城を除く)、千葉、東京、京都、大阪、三大都市圏、その他の地域の志願倍率目盛は他の地域と異なる。

地域別の志願倍率（大学・学部別）

地域別の入学定員充足率（大学・学部別）

(倍)

(%)

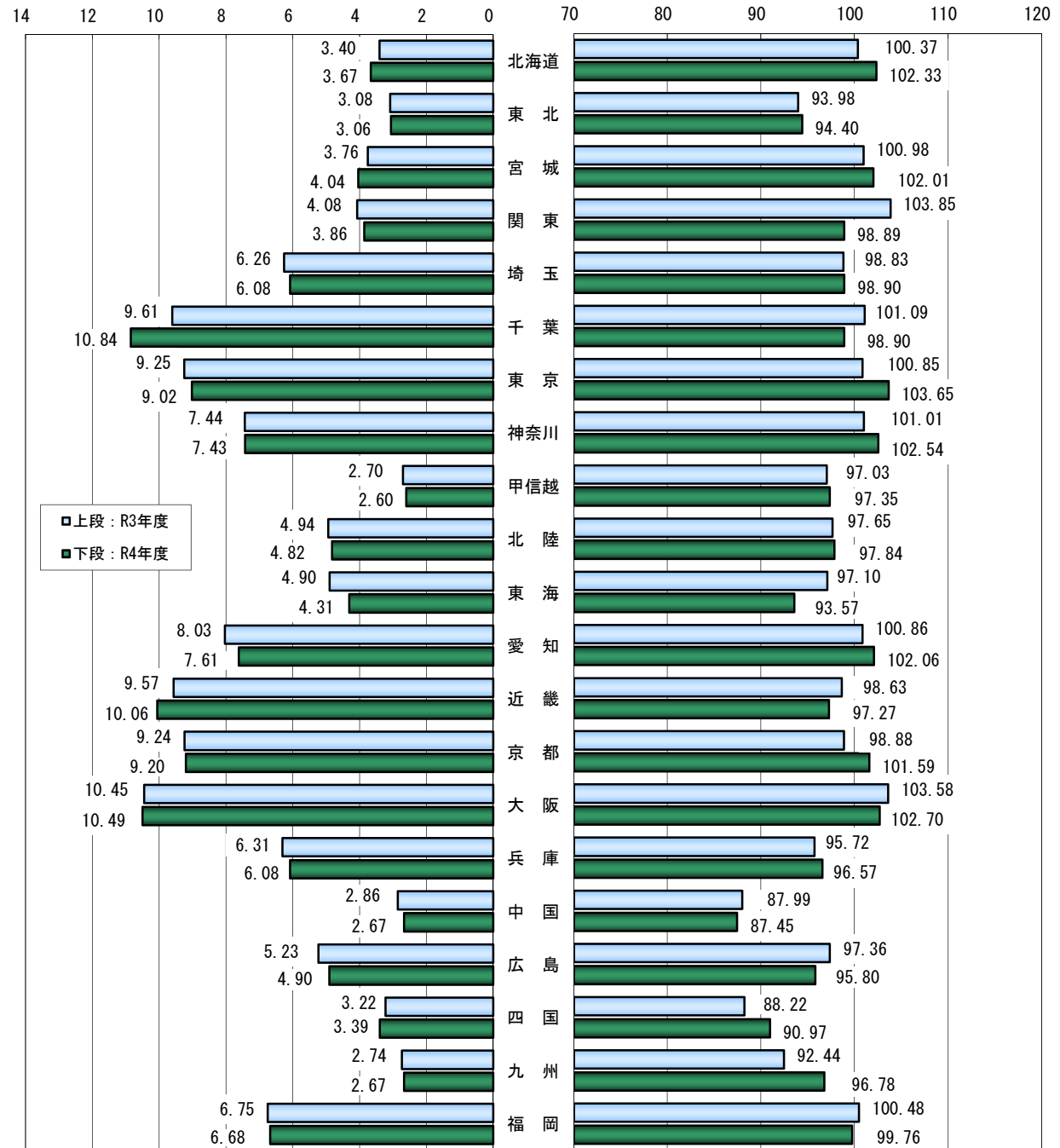

地域区分

北海道	北海道
東北	青森・岩手・秋田・山形・福島
宮城	宮城
関東	茨城・栃木・群馬
埼玉	埼玉
千葉	千葉
東京	東京
神奈川	神奈川
甲信越	新潟・山梨・長野
北陸	富山・石川・福井

東海	岐阜・静岡・三重
愛知	愛知
近畿	滋賀・奈良・和歌山
京都	京都
大阪	大阪
兵庫	兵庫
中国	鳥取・島根・岡山・山口
広島	広島
四国	徳島・香川・愛媛・高知
九州	佐賀・長崎・熊本・大分・宮崎・鹿児島・沖縄
福岡	福岡

地域別の動向 過去5カ年の推移（大学・学部別）

過去5カ年における地域別の学部数、志願倍率、入学定員充足率を下表に示した。

北海道

年 度	H30	R元	R2	R3	R4
学 部 数	61	61	61	60	61
志願倍率	3.49	3.47	3.96	3.40	3.67
充 足 率	99.13	100.96	105.82	100.37	102.33

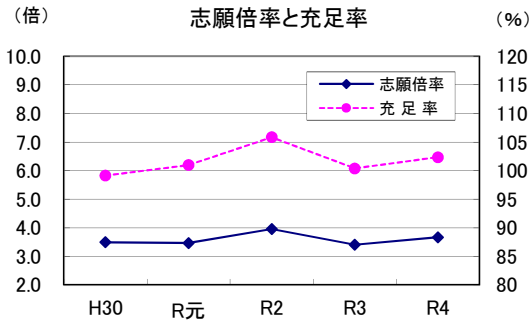

東北(宮城を除く)

年 度	H30	R元	R2	R3	R4
学 部 数	42	42	43	43	43
志願倍率	3.24	3.19	3.40	3.08	3.06
充 足 率	95.47	94.88	97.05	93.98	94.40

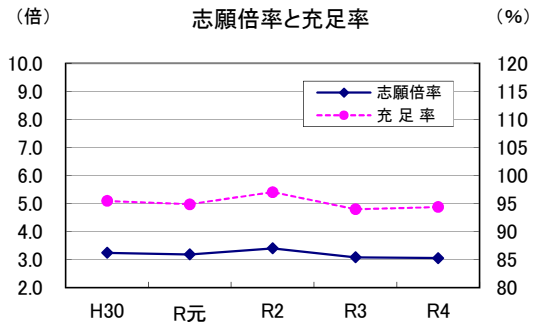

宮城

年 度	H30	R元	R2	R3	R4
学 部 数	28	31	32	33	33
志願倍率	3.68	3.87	3.91	3.76	4.04
充 足 率	103.98	105.46	104.51	100.98	102.01

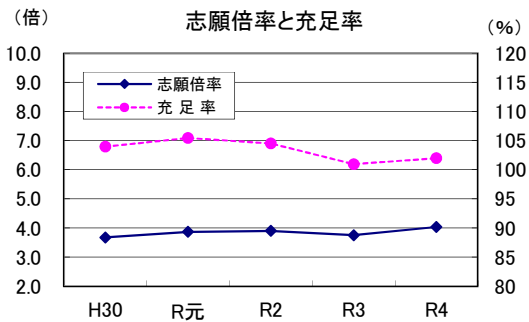

関東(埼玉、千葉、東京、神奈川を除く)

年 度	H30	R元	R2	R3	R4
学 部 数	54	55	55	57	59
志願倍率	3.92	4.62	4.70	4.08	3.86
充 足 率	104.17	108.25	108.30	103.85	98.89

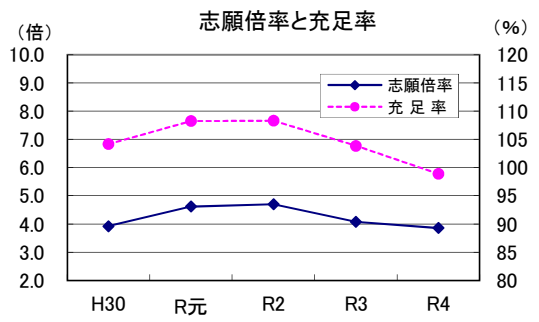

埼玉

年 度	H30	R元	R2	R3	R4
学 部 数	79	79	83	84	84
志願倍率	7.23	8.11	7.82	6.26	6.08
充 足 率	105.12	106.14	105.11	98.83	98.90

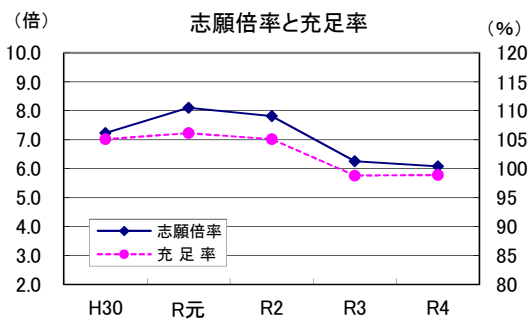

千葉

年 度	H30	R元	R2	R3	R4
学 部 数	87	86	87	90	91
志願倍率	8.26	9.44	10.34	9.61	10.84
充 足 率	102.59	105.35	104.53	101.09	98.90

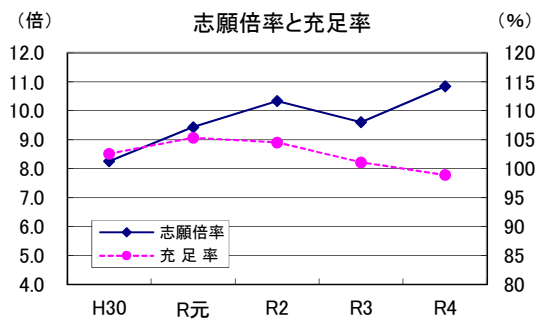

東京

年 度	H30	R元	R2	R3	R4
学 部 数	387	394	405	409	414
志願倍率	10.88	11.14	10.50	9.25	9.02
充 足 率	103.81	101.90	101.21	100.85	103.65

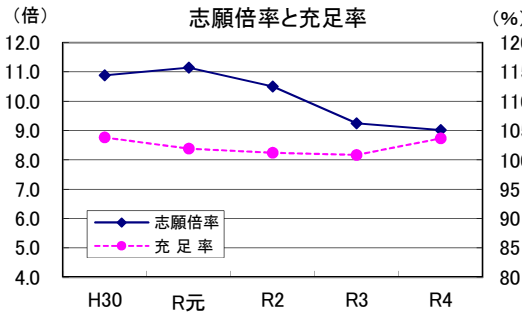

神奈川

年 度	H30	R元	R2	R3	R4
学 部 数	108	110	111	109	112
志願倍率	8.34	9.02	8.94	7.44	7.43
充 足 率	104.22	102.77	103.23	101.01	102.54

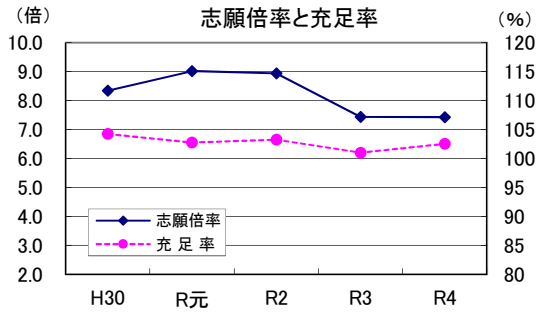

甲信越

年 度	H30	R元	R2	R3	R4
学 部 数	37	40	42	44	44
志願倍率	2.52	2.71	2.93	2.70	2.60
充 足 率	96.14	101.30	102.27	97.03	97.35

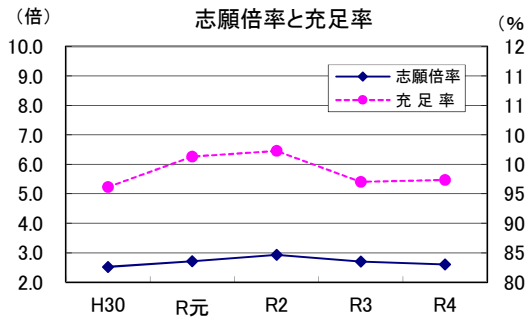

北陸

年 度	H30	R元	R2	R3	R4
学 部 数	30	30	31	33	34
志願倍率	5.07	5.25	5.99	4.94	4.82
充 足 率	103.28	105.94	106.93	97.65	97.84

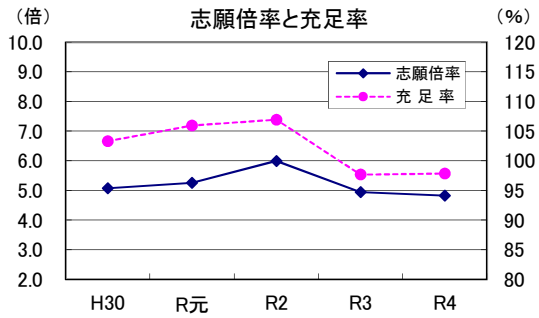

東海(愛知を除く)

年 度	H30	R元	R2	R3	R4
学 部 数	58	59	60	63	64
志願倍率	4.72	5.04	5.69	4.90	4.31
充 足 率	101.88	105.98	105.18	97.10	93.57

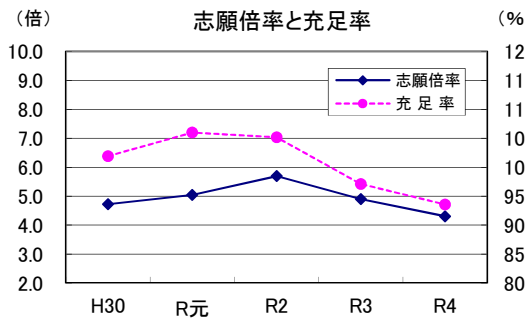

愛知

年 度	H30	R元	R2	R3	R4
学 部 数	153	155	156	157	162
志願倍率	8.96	9.63	9.62	8.03	7.61
充 足 率	103.92	103.56	103.60	100.86	102.06

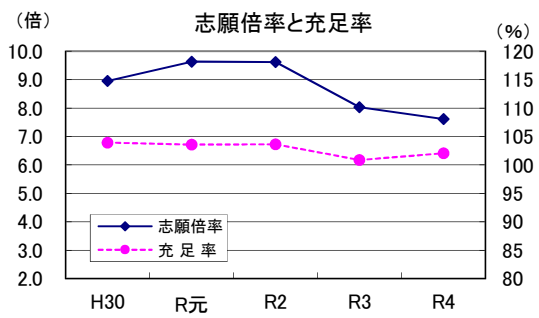

近畿(京都、大阪、兵庫を除く)

年 度	H30	R元	R2	R3	R4
学 部 数	36	38	40	41	41
志願倍率	11.11	11.22	11.48	9.57	10.06
充 足 率	100.40	101.84	102.47	98.63	97.27

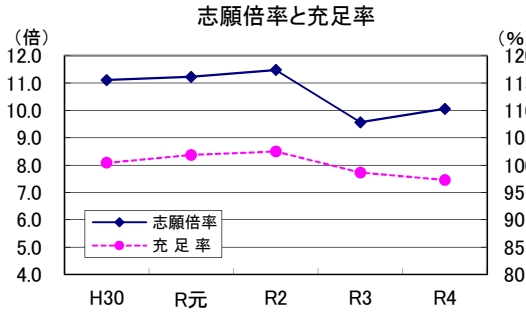

京都

年 度	H30	R元	R2	R3	R4
学 部 数	93	94	96	99	100
志願倍率	10.75	10.95	10.69	9.24	9.20
充 足 率	99.11	99.84	98.91	98.88	101.59

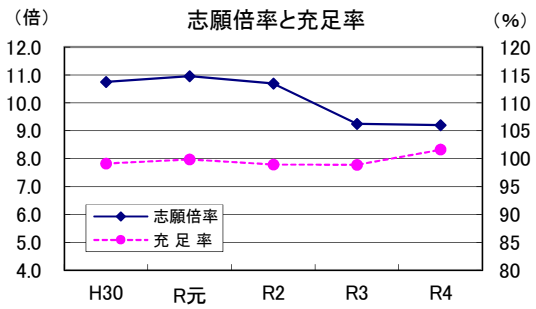

大阪

年 度	H30	R元	R2	R3	R4
学 部 数	157	161	165	170	178
志願倍率	11.25	12.56	11.78	10.45	10.49
充 足 率	104.39	103.56	105.46	103.58	102.70

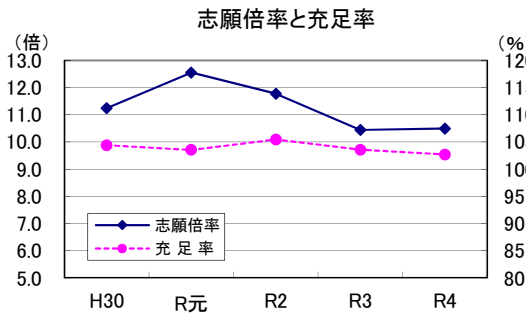

兵庫

年 度	H30	R元	R2	R3	R4
学 部 数	94	98	102	106	107
志願倍率	7.20	7.93	7.52	6.31	6.08
充 足 率	101.52	102.14	101.70	95.72	96.57

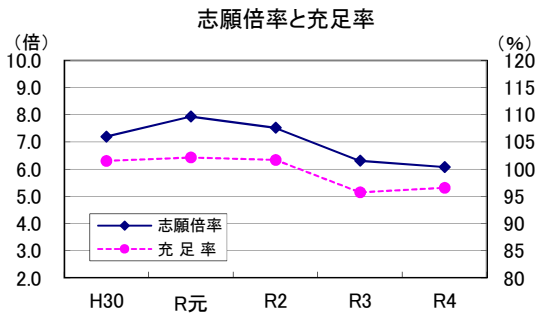

中国(広島を除く)

年 度	H30	R元	R2	R3	R4
学 部 数	53	55	56	56	55
志願倍率	2.90	3.15	3.47	2.86	2.67
充 足 率	94.33	98.12	97.23	87.99	87.45

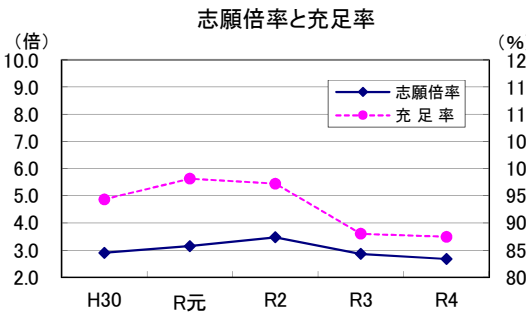

広島

年 度	H30	R元	R2	R3	R4
学 部 数	50	53	49	49	49
志願倍率	5.10	5.26	5.61	5.23	4.90
充 足 率	99.09	98.62	99.88	97.36	95.80

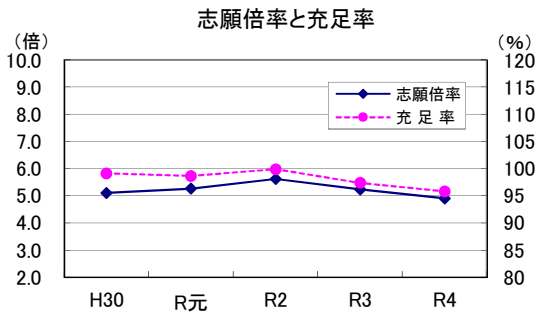

四国

年 度	H30	R元	R2	R3	R4
学 部 数	26	27	28	28	29
志願倍率	2.94	2.92	2.89	3.22	3.39
充 足 率	88.66	92.13	92.43	88.22	90.97

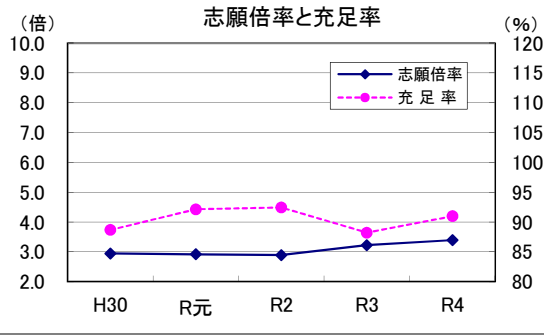

九州(福岡を除く)

年 度	H30	R元	R2	R3	R4
学 部 数	69	71	71	71	70
志願倍率	2.60	3.01	3.17	2.74	2.67
充 足 率	98.86	103.15	101.43	92.44	96.78

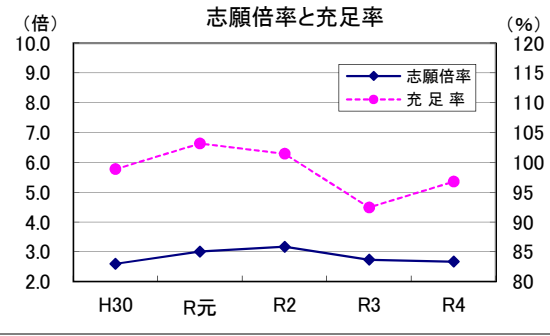

福岡

年 度	H30	R元	R2	R3	R4
学 部 数	74	75	76	76	78
志願倍率	6.67	7.06	7.72	6.75	6.68
充 足 率	105.24	106.24	105.97	100.48	99.76

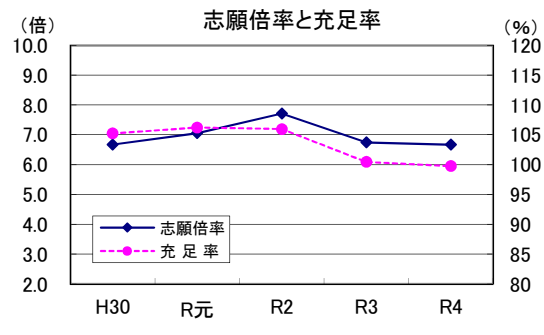

全国計

年 度	H30	R元	R2	R3	R4
学 部 数	1,776	1,814	1,849	1,878	1,908
志願倍率	8.57	9.08	8.90	7.74	7.68
充 足 率	102.64	102.67	102.61	99.81	100.84

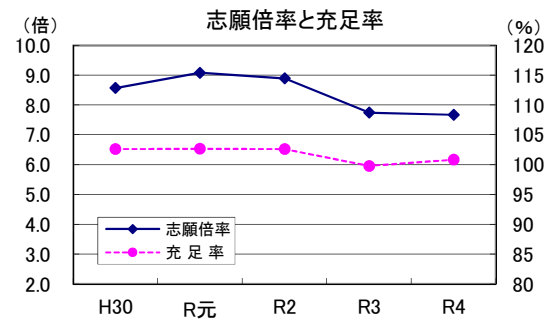

参 考

三大都市圏

年 度	H30	R元	R2	R3	R4
学 部 数	1,158	1,177	1,205	1,224	1,248
志願倍率	9.87	10.46	10.08	8.77	8.69
充 足 率	103.42	102.67	102.45	100.62	102.09

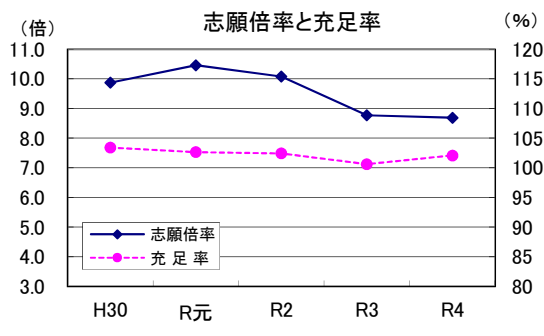

その他の地域

年 度	H30	R元	R2	R3	R4
学 部 数	618	637	644	654	660
志願倍率	4.77	5.03	5.40	4.72	4.69
充 足 率	100.33	102.68	103.08	97.40	97.14

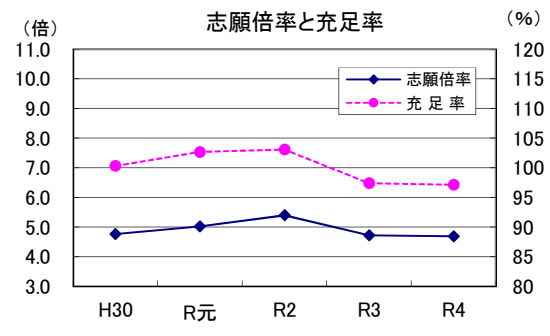

※三大都市圏は、埼玉、千葉、東京、神奈川、愛知、京都、大阪、兵庫とする。

※千葉、東京、近畿(京都、大阪、兵庫を除く)、京都、大阪、三大都市圏、その他の地域の志願倍率目盛は他の地域と異なる。

4. 学部系統別の動向（大学）

全学部を『今日の私学財政』の系統区分と同様に区分した（学部系統区分については、27ページを参照）。

系統区分	年度	集計 学部数	入学定員 A	志願者数 B	受験者数 C	合格者数 D	入学者数 E	志願倍率 B/A	合格率 D/C	歩留率 E/D	入学定員 充足率 E/A
		学部	人	人	人	人	人	倍	%	%	%
医学	R3	31	4,091	98,563	91,218	9,693	4,099	24.09	10.63	42.29	100.20
	R4	31	4,125	97,957	90,253	9,634	4,146	23.75	10.67	43.04	100.51
	増減	0	34	△ 606	△ 965	△ 59	47	△ 0.34	0.04	0.75	0.31
歯学	R3	17	2,015	7,564	6,832	3,563	1,528	3.75	52.15	42.89	75.83
	R4	17	2,015	7,773	7,038	3,800	1,534	3.86	53.99	40.37	76.13
	増減	0	0	209	206	237	6	0.11	1.84	△ 2.52	0.30
薬学	R3	60	11,501	73,580	68,606	32,506	10,191	6.40	47.38	31.35	88.61
	R4	60	11,391	76,635	71,916	33,351	10,798	6.73	46.37	32.38	94.79
	増減	0	△ 110	3,055	3,310	845	607	0.33	△ 1.01	1.03	6.18
保健系	R3	254	38,143	188,155	180,494	80,307	38,130	4.93	44.49	47.48	99.97
	R4	266	39,789	184,961	177,173	81,466	39,444	4.65	45.98	48.42	99.13
	増減	12	1,646	△ 3,194	△ 3,321	1,159	1,314	△ 0.28	1.49	0.94	△ 0.84
理・工学系	R3	162	62,626	751,179	719,116	281,649	63,192	11.99	39.17	22.44	100.90
	R4	166	62,294	777,971	742,101	296,505	65,001	12.49	39.95	21.92	104.35
	増減	4	△ 332	26,792	22,985	14,856	1,809	0.50	0.78	△ 0.52	3.45
農学系	R3	25	9,042	78,039	72,644	34,714	8,717	8.63	47.79	25.11	96.41
	R4	25	8,875	79,742	73,968	33,437	9,110	8.99	45.20	27.25	102.65
	増減	0	△ 167	1,703	1,324	△ 1,277	393	0.36	△ 2.59	2.14	6.24
人文科学系	R3	245	68,184	520,901	501,151	199,642	67,710	7.64	39.84	33.92	99.30
	R4	250	68,634	498,562	477,398	212,472	67,898	7.26	44.51	31.96	98.93
	増減	5	450	△ 22,339	△ 23,753	12,830	188	△ 0.38	4.67	△ 1.96	△ 0.37
社会科学系	R3	526	171,506	1,379,159	1,317,801	490,212	174,183	8.04	37.20	35.53	101.56
	R4	528	171,944	1,379,719	1,316,040	518,999	176,636	8.02	39.44	34.03	102.73
	増減	2	438	560	△ 1,761	28,787	2,453	△ 0.02	2.24	△ 1.50	1.17
家政学	R3	83	16,133	60,407	56,819	33,126	15,183	3.74	58.30	45.83	94.11
	R4	82	15,758	57,535	54,387	31,209	15,015	3.65	57.38	48.11	95.28
	増減	△ 1	△ 375	△ 2,872	△ 2,432	△ 1,917	△ 168	△ 0.09	△ 0.92	2.28	1.17
教育学	R3	104	17,832	100,983	96,453	40,613	16,834	5.66	42.11	41.45	94.40
	R4	108	18,165	97,469	93,063	43,021	16,950	5.37	46.23	39.40	93.31
	増減	4	333	△ 3,514	△ 3,390	2,408	116	△ 0.29	4.12	△ 2.05	△ 1.09
体育学	R3	11	5,040	12,680	12,240	7,480	5,106	2.52	61.11	68.26	101.31
	R4	11	5,190	12,619	12,271	7,751	5,409	2.43	63.17	69.78	104.22
	増減	0	150	△ 61	31	271	303	△ 0.09	2.06	1.52	2.91
芸術系	R3	56	14,069	53,218	51,128	23,318	14,742	3.78	45.61	63.22	104.78
	R4	56	14,083	56,788	54,183	23,611	14,858	4.03	43.58	62.93	105.50
	増減	0	14	3,570	3,055	293	116	0.25	△ 2.03	△ 0.29	0.72
その他	R3	304	74,980	510,432	489,458	201,086	74,593	6.81	41.08	37.10	99.48
	R4	308	75,756	494,778	473,325	212,945	75,400	6.53	44.99	35.41	99.53
	増減	4	776	△ 15,654	△ 16,133	11,859	807	△ 0.28	3.91	△ 1.69	0.05
合計	R3	1,878	495,162	3,834,860	3,663,960	1,437,909	494,208	7.74	39.24	34.37	99.81
	R4	1,908	498,019	3,822,509	3,643,116	1,508,201	502,199	7.68	41.40	33.30	100.84
	増減	30	2,857	△ 12,351	△ 20,844	70,292	7,991	△ 0.06	2.16	△ 1.07	1.03

学部系統別の志願倍率（大学）

学部系統別の入学定員充足率（大学）

(倍)

(%)

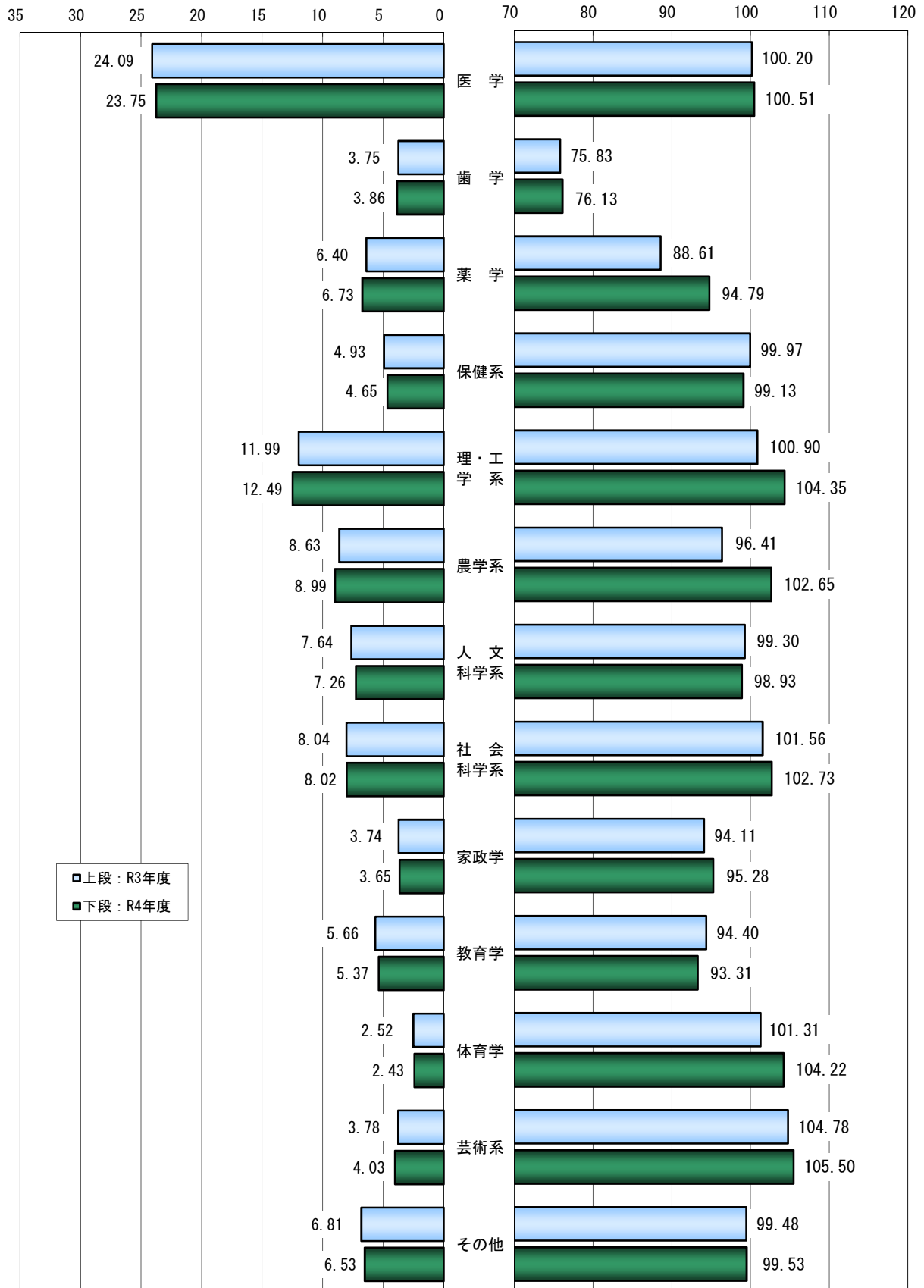

学部系統別の動向 過去5カ年の推移（大学）

過去5カ年における学部系統別の学部数、志願倍率、入学定員充足率を下表に示した。

医学

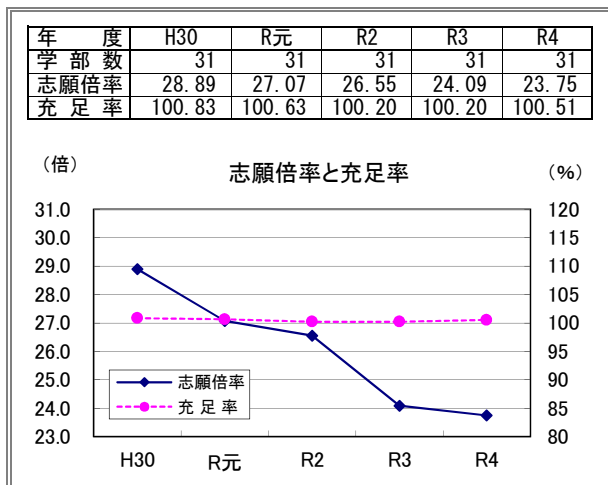

歯学

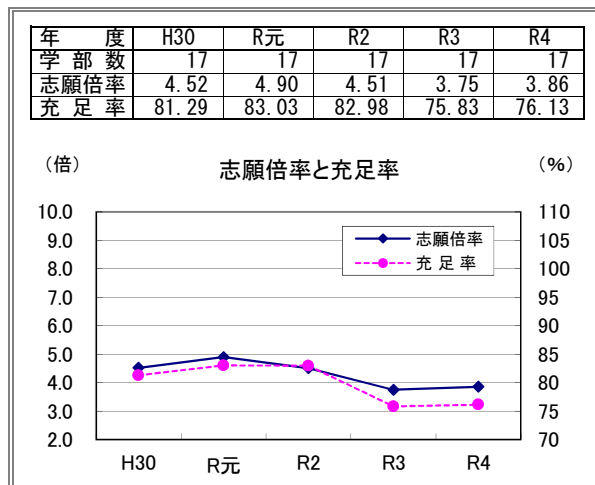

薬学

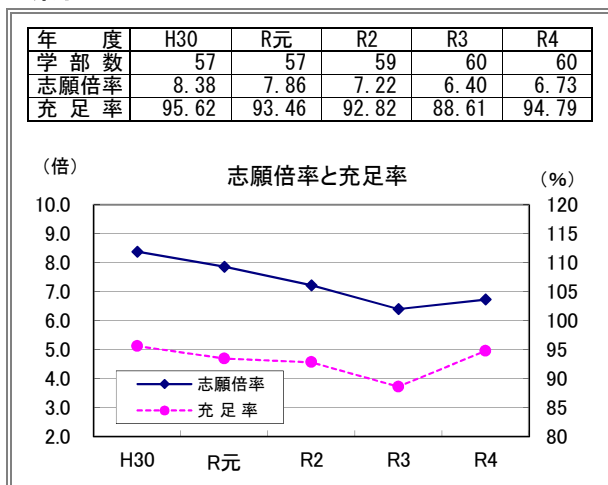

保健系

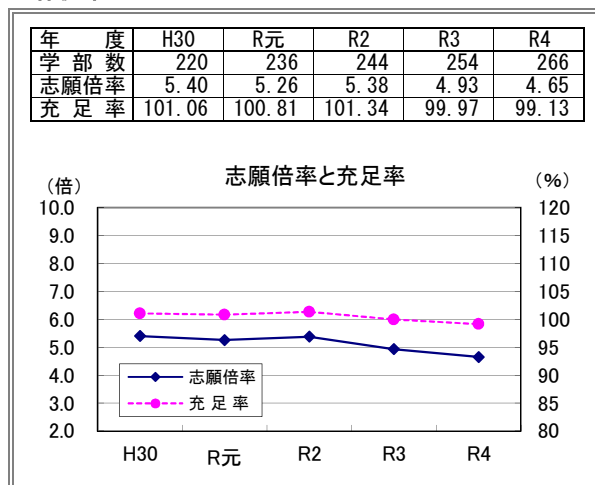

理・工学系

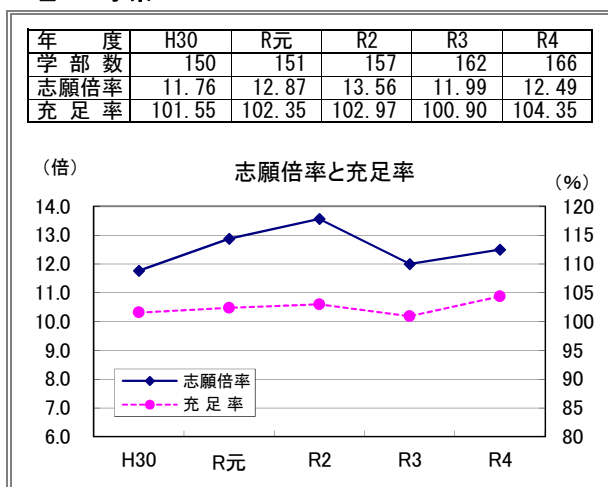

農学系

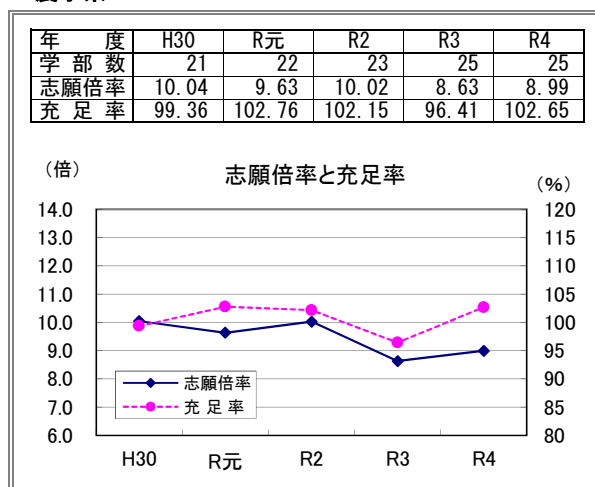

人文科学系

年 度	H30	R元	R2	R3	R4
学 部 数	244	243	245	245	250
志願倍率	8.85	9.41	8.94	7.64	7.26
充 足 率	103.94	103.40	102.88	99.30	98.93

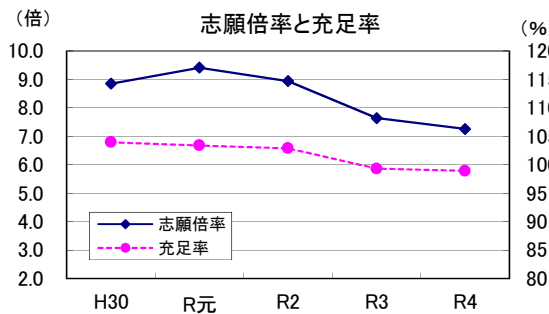

社会科学系

年 度	H30	R元	R2	R3	R4
学 部 数	513	515	520	526	528
志願倍率	9.21	9.85	9.26	8.04	8.02
充 足 率	104.51	103.51	103.65	101.56	102.73

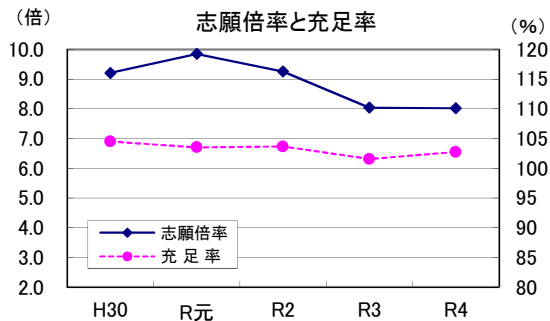

家政学

年 度	H30	R元	R2	R3	R4
学 部 数	81	84	84	83	82
志願倍率	4.47	4.41	4.31	3.74	3.65
充 足 率	97.46	99.56	97.67	94.11	95.28

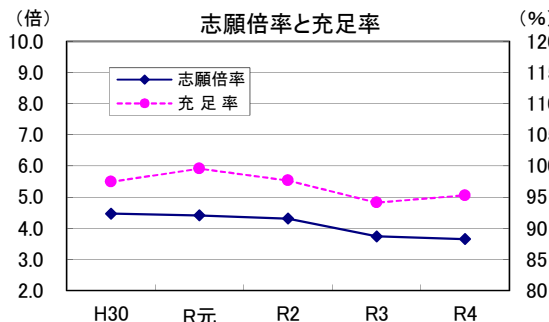

教育学

年 度	H30	R元	R2	R3	R4
学 部 数	94	101	103	104	108
志願倍率	6.50	6.77	6.66	5.66	5.37
充 足 率	100.26	100.75	100.09	94.40	93.31

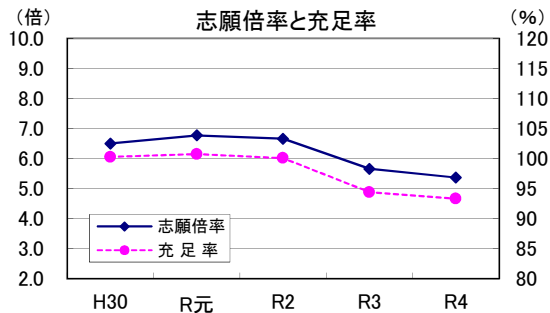

体育学

年 度	H30	R元	R2	R3	R4
学 部 数	11	11	11	11	11
志願倍率	3.21	2.89	3.07	2.52	2.43
充 足 率	106.44	105.38	105.06	101.31	104.22

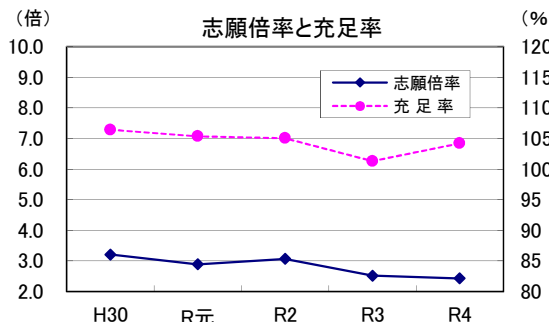

芸術系

年 度	H30	R元	R2	R3	R4
学 部 数	56	58	58	56	56
志願倍率	3.31	3.66	4.04	3.78	4.03
充 足 率	102.17	104.37	106.45	104.78	105.50

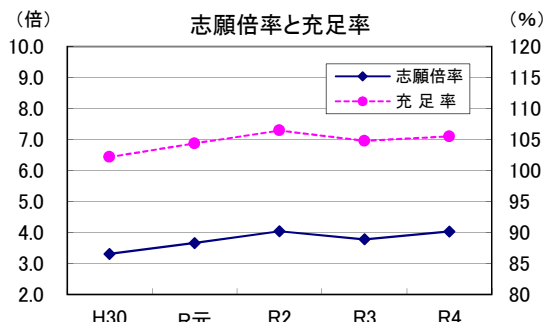

その他

年 度	H30	R元	R2	R3	R4
学 部 数	281	288	297	304	308
志願倍率	7.28	8.05	8.03	6.81	6.53
充 足 率	102.50	104.04	103.34	99.48	99.53

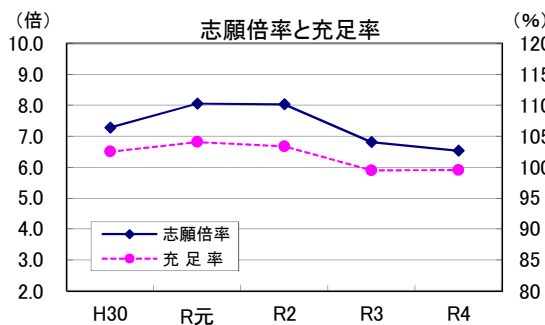

合計

年 度	H30	R元	R2	R3	R4
学 部 数	1,776	1,814	1,849	1,878	1,908
志願倍率	8.57	9.08	8.90	7.74	7.68
充 足 率	102.64	102.67	102.61	99.81	100.84

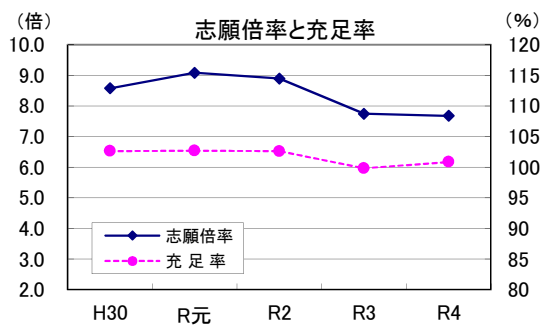

参 考

医学部（看護学科を除く）

年 度	H30	R元	R2	R3	R4
学 部 数	31	31	31	31	31
志願倍率	31.02	29.11	28.62	26.05	25.70
充 足 率	100.44	100.25	100.03	99.95	100.08

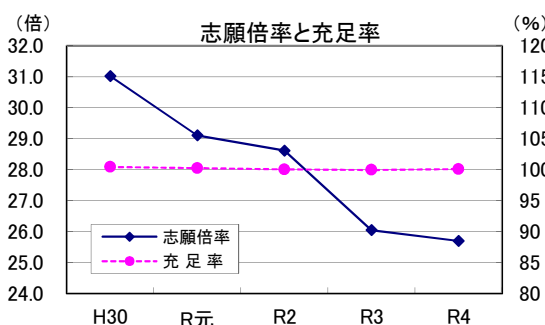

医学部（看護学科）

年 度	H30	R元	R2	R3	R4
学 部 数	5	5	5	5	5
志願倍率	11.46	10.25	9.64	8.09	7.97
充 足 率	104.04	103.82	101.57	102.25	103.96

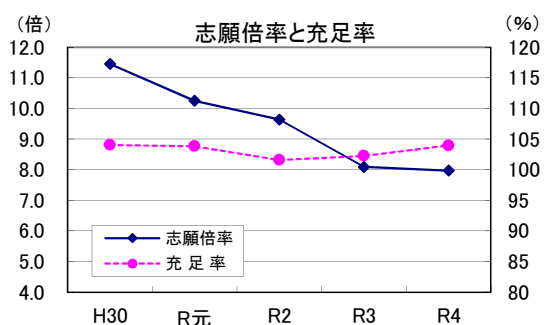

薬学部（6年制）

年 度	H30	R元	R2	R3	R4
学 部 数	57	57	59	60	60
志願倍率	8.40	7.83	7.13	6.30	6.63
充 足 率	96.21	93.55	92.49	88.92	95.01

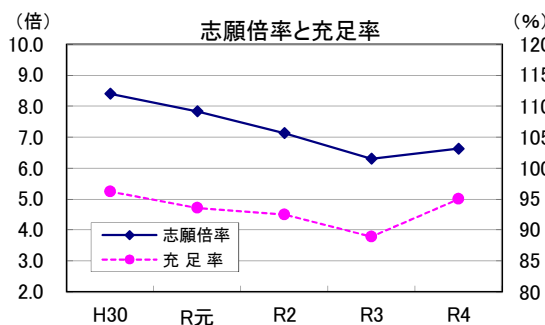

薬学部（4年制）

年 度	H30	R元	R2	R3	R4
学 部 数	14	13	13	13	14
志願倍率	8.11	8.18	8.41	7.65	8.05
充 足 率	87.75	92.16	97.39	84.40	92.02

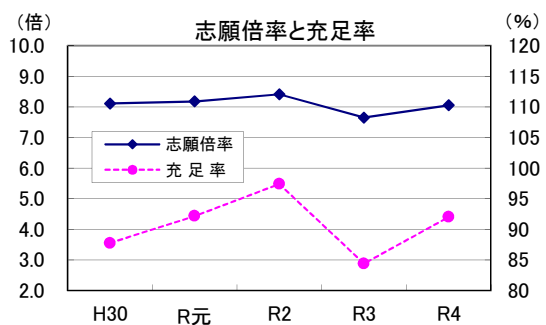

※医学、理・工学系、農学系、医学部の志願倍率目盛、歯学系の充足率目盛は他の系統と異なる。

学部系統区分	
医学	医
歯学	歯/生命歯/口腔歯
薬学	薬
保健系	保健/看護/栄養/鍼灸/保健衛生/医療技術/看護福祉/保健福祉/医療衛生/保健科/産業保健/保健医療/医療福祉/リハビリテーション/医療/健康メディカル/健康医療科/看護栄養/保健看護/医療健康科/医療看護/医療健康/看護医療/医療科/看護リハビリテーション/ヒューマンケア/医療保健/総合リハビリテーション/医療福祉マネジメント/保健医療技術/保健医療福祉/健康福祉学群/リハビリテーション科/医療情報/看護保健/健康医療/健康医療スポーツ/国際看護/リハビリテーション（専門職）
理・工学系	理工/理/工/生産工/芸術工/情報科/医用工/デザイン工/生物理工/環境/生命科/情報工/フロンティアサイエンス/環境都市工/技能工芸/産業理工/化学生命工/創造理工/創造工/応用生命科/ソフトウェア情報/応用バイオ科/バイオサイエンス/バイオ・化/コンピュータサイエンス/建築/情報通信工/情報通信/生物生命/未来科/生物/基盤工/システムデザイン工/ロボティクス&デザイン工/建築都市工/基幹工/航空工/データサイエンス/航空・マネジメント学群/情報経営イノベーション（専門職）/先端理工/工科（専門職）/建築都市
農学系	農/獣医/海洋/生物産業/生物資源科/生命環境/海洋生命科/獣医学群/農食環境学群/動物看護/食料産業/フードサービスマネジメント（専門職）
人文科学系	文/文芸/神/仏教/外国語/人文/国際言語文化/比較文化/国際文化/現代文化/人間/文化/人間関係/人文学科/心理/神道文化/こども心理/心理科/国際人文/国際英語/国際・英語/表象文化/現代心理/心身科/言語コミュニケーション/異文化コミュニケーション/グローバル教養/文化構想/子ども未来/心理こども/歴史/グローバル・コミュニケーション学部（群）/英語キャリア/臨床心理/グローバル地域文化/英語国際/総合心理/文化社会/教育人文/教育・心理
社会科学系	社会/社会科/産業社会/社会福祉/法/政経/政治経済/経済/経営/商/商経/経営情報/情報/国際政治経済/経済情報/総合政策/人間社会/環境情報/社会情報/流通科/コミュニケーション/現代社会/流通情報/流通/人間福祉/経済科/国際経営/経営法/現代法/社会環境/現代日本社会/現代福祉/福祉社会/生涯福祉/観光/21世紀アジア/人間健康福祉/コミュニティ福祉/現代経営/コミュニティ政策/総合経営/マネジメント/シティライフ/総合福祉/ビジネス情報/総合社会/国際社会/政策/マネジメント創造/都市生活/サービス経営/福祉/総合マネジメント/国際観光/ビジネスデザイン/情報マネジメント/現代コミュニケーション/公益/経済経営/経営経済/現代マネジメント/観光ビジネス/アジア太平洋/知的財産/産業情報/社会システム科/現代ビジネス/地域政策/ネットワーク情報/福祉情報/社会イノベーション/政策情報/福祉総合/ビジネスマネジメント学群/ビジネス/工芸/情報社会/グローバルビジネス/地球社会共生/観光コミュニティ/地域創造/都市創造/国際社会科/地域創生/情報連携/地域経営/公共/国際コミュニティ/地域共創/メディアビジネス/環境デザイン/社会共生/社会情報デザイン/事業創造（専門職）/情報（専門職）/経法商/アントレプレナーシップ/観光まちづくり
家政学	家政/生活科/人間生活/生活環境/食文化/健康プロデュース/栄養科/人間健康/服装/健康生活/食物栄養/食物栄養科/健康管理/管理栄養/現代生活/現代家政/服飾/健康栄養学部（群）/人間生活科/人間栄養/生活創造/食環境科/医療栄養/国際ファッション（専門職）/食健康科/生活創生
教育学	教育/児童/人間教育/人間発達/児童保育/保育/子ども/こども/発達科/子ども（こども）教育/発達教育/子ども生活/国際こども教育/子ども育成/人間開発/健康・スポーツ科/次世代教育/臨床教育/現代教育/学校教師/スポーツ健康政策/児童スポーツ教育/教育文化/保育児童/児童教育/心理・教育学群
体育学	体育/スポーツプロモーション
芸術系	芸術/美術/造形/音楽/デザイン/映画/アニメーション文化/東京メディア芸術/造形構想
その他	応用生物科/国際食料情報/地域環境科/地球環境科/人間文化/国際地域/国際交流/現代中国/国際コミュニケーション/健康科/教養/文理/学芸/人間科/国際関係/国際/不動産/スポーツ健康科/文化情報/総合情報/政策科/都市情報/国際情報/総合文化/ホスピタリティ・ツーリズム/メディア造形/基幹理工/現代ライフ/国際文化交流/表現/生命工/生命医科/生命・環境科/システム理工/先進理工/環境園芸/スポーツ科/総合人間科/知能情報/教育福祉/英語情報マネジメント/人間環境/人文社会学部（群）/メディアコミュニケーション/経営教育/メディア/キャリアデザイン/メディア情報/政策創造/情報メディア/現代人間/情報コミュニケーション/経営文化/文化創造/文化表現/医療経営管理/芸術情報/交流文化/国際福祉開発/現代教養/人間情報/社会安全/キャリア形成/国際日本/教育人間科/スポーツ/応用心理/国際教養/心理（・）福祉/生涯スポーツ/映像/総合人間/人間総合/未来デザイン/感性デザイン/マンガ/健康福祉/危機管理/リベラルアーツ学群/情報フロンティア/リベラルアーツ/グローバル・メディア・スタディーズ/グローバルスタディーズ/福祉健康/現代政策/応用生物/現代国際/総合文化政策/情報理工/生命健康科/バイオ環境/サービス創造/スポーツ健康/ライフデザイン/スポーツ・健康科/スポーツ人間/福祉貢献/モチベーション行動科/コミュニケーション文化/生物地球/生命/地域共創学群/総合数理/建築・環境/観光メディア文化/芸術文化学群/総合グローバル/国際キャリア/先進工/福祉心理/国際リベラルアーツ/人間社会学群/心理社会/グローバル/人間共生/創造表現/スポーツ文化/世界共生/心理・医療福祉マネジメント学部/健康/スポーツマネジメント/人間総合学群/国際貢献/食マネジメント/地域マネジメント/コミュニティ人間科/世界教養/建築都市デザイン/健康スポーツ/健康科（専門職）/グローバル・リベラルアーツ/アニメ・マンガ（専門職）/メディア表現/建築&芸術/文理融合/環境科

※令和3年度及び4年度の集計学部を『今日の私学財政』と同様に区分した。

Ⅲ 収容定員ごとの動向（大学）

1. 全体の動向（大学）

過去5カ年における収容定員規模別の学校数、入学定員、志願者数、受験者数、合格者数、入学者数、志願倍率、合格率、歩留率、入学定員充足率を下表に示した。

小規模大学（収容定員4,000人未満）

年度	H30	R元	R2	R3	R4
学校数(校)	448	452	457	460	462
入学定員(人)	158,734	158,503	159,244	160,310	162,500
志願者数(人)	671,963	742,373	781,119	662,004	627,615
受験者数(人)	648,420	715,734	751,079	634,075	600,165
合格者数(人)	313,594	327,434	338,461	338,232	341,125
入学者数(人)	162,231	167,425	167,543	157,950	155,245
志願倍率(倍)	4.23	4.68	4.91	4.13	3.86
合格率(%)	48.36	45.75	45.06	53.34	56.84
歩留率(%)	51.73	51.13	49.50	46.70	45.51
充足率(%)	102.20	105.63	105.21	98.53	95.54

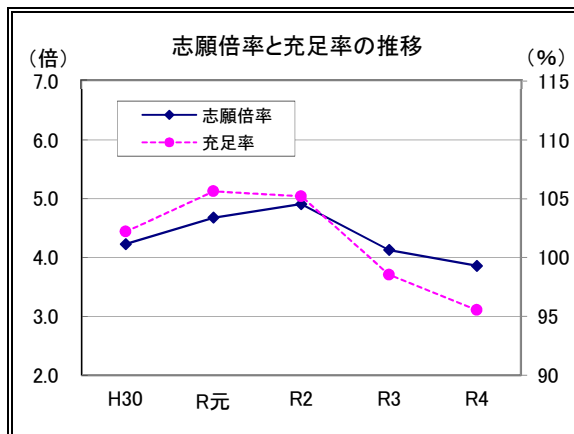

中規模大学（収容定員4,000人以上8,000人未満）

年度	H30	R元	R2	R3	R4
学校数(校)	88	89	88	89	88
入学定員(人)	125,884	127,423	125,393	127,570	127,203
志願者数(人)	1,053,986	1,201,274	1,131,225	994,624	979,272
受験者数(人)	1,020,860	1,162,929	1,093,852	958,235	941,730
合格者数(人)	339,632	350,369	362,320	392,570	414,625
入学者数(人)	133,148	133,138	131,021	129,275	130,606
志願倍率(倍)	8.37	9.43	9.02	7.80	7.70
合格率(%)	33.27	30.13	33.12	40.97	44.03
歩留率(%)	39.20	38.00	36.16	32.93	31.50
充足率(%)	105.77	104.49	104.49	101.34	102.68

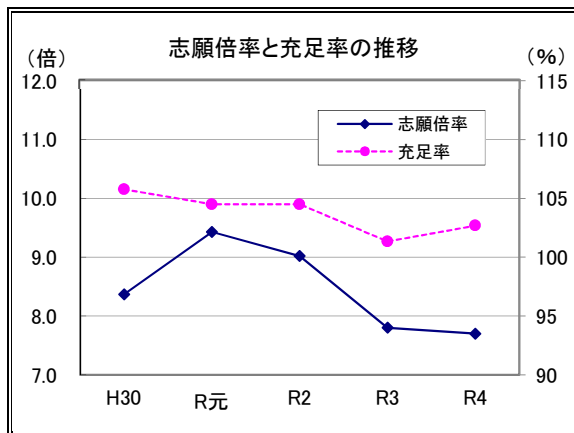

大規模大学（収容定員8,000人以上）

年度	H30	R元	R2	R3	R4
学校数(校)	46	46	48	48	48
入学定員(人)	200,368	201,139	206,375	207,282	208,316
志願者数(人)	2,432,551	2,480,804	2,455,871	2,178,232	2,215,622
受験者数(人)	2,330,257	2,367,125	2,329,872	2,071,650	2,101,221
合格者数(人)	558,289	572,392	647,736	707,107	752,451
入学者数(人)	202,399	199,522	205,266	206,983	216,348
志願倍率(倍)	12.14	12.33	11.90	10.51	10.64
合格率(%)	23.96	24.18	27.80	34.13	35.81
歩留率(%)	36.25	34.86	31.69	29.27	28.75
充足率(%)	101.01	99.20	99.46	99.86	103.86

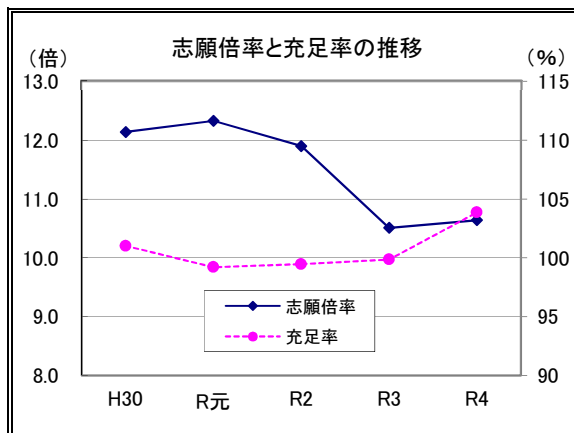

※志願倍率目盛は収容定員規模ごとに異なる。

2. 地域別の動向（大学）

「1. 全体の動向（大学）」をさらに学校所在地ごとに三大都市圏、その他の地域に区分し、下表に示した。
 なお、三大都市圏は埼玉、千葉、東京、神奈川、愛知、京都、大阪、兵庫とする。

【三大都市圏】

小規模大学（収容定員4,000人未満）

年度	H30	R元	R2	R3	R4
学校数(校)	232	233	236	236	237
入学定員(人)	89,132	89,475	89,967	90,039	91,844
志願者数(人)	449,808	509,848	526,859	438,232	407,532
受験者数(人)	431,843	488,940	503,447	416,484	386,348
合格者数(人)	184,174	194,410	200,270	201,640	203,907
入学者数(人)	93,535	96,556	95,615	89,823	87,916
志願倍率(倍)	5.05	5.70	5.86	4.87	4.44
合格率(%)	42.65	39.76	39.78	48.41	52.78
歩留率(%)	50.79	49.67	47.74	44.55	43.12
充足率(%)	104.94	107.91	106.28	99.76	95.72

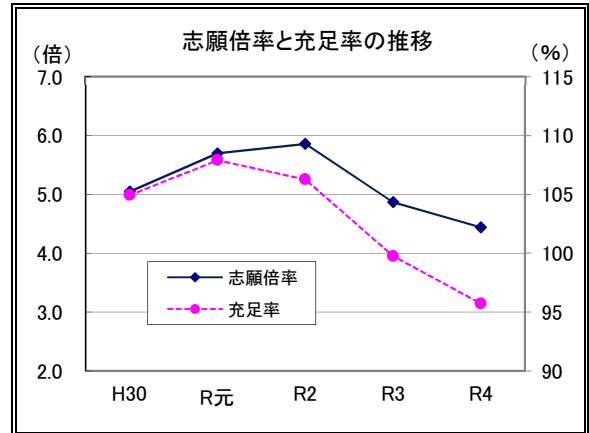

中規模大学（収容定員4,000人以上8,000人未満）

年度	H30	R元	R2	R3	R4
学校数(校)	64	64	64	65	64
入学定員(人)	93,390	93,782	93,608	95,735	95,313
志願者数(人)	890,094	1,017,807	950,506	834,863	829,872
受験者数(人)	861,798	984,463	918,807	803,519	796,838
合格者数(人)	259,637	267,271	280,351	309,880	331,267
入学者数(人)	99,127	97,965	98,155	98,355	99,400
志願倍率(倍)	9.53	10.85	10.15	8.72	8.71
合格率(%)	30.13	27.15	30.51	38.57	41.57
歩留率(%)	38.18	36.65	35.01	31.74	30.01
充足率(%)	106.14	104.46	104.86	102.74	104.29

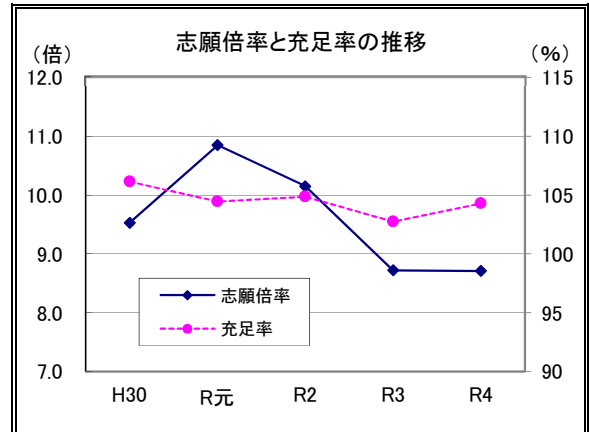

大規模大学（収容定員8,000人以上）

年度	H30	R元	R2	R3	R4
学校数(校)	43	43	44	44	44
入学定員(人)	190,762	191,533	194,624	195,631	196,665
志願者数(人)	2,357,251	2,400,696	2,353,524	2,086,108	2,119,244
受験者数(人)	2,256,484	2,288,787	2,229,429	1,981,505	2,007,091
合格者数(人)	531,983	545,359	614,380	672,406	715,221
入学者数(人)	192,514	189,693	193,290	195,342	204,418
志願倍率(倍)	12.36	12.53	12.09	10.66	10.78
合格率(%)	23.58	23.83	27.56	33.93	35.63
歩留率(%)	36.19	34.78	31.46	29.05	28.58
充足率(%)	100.92	99.04	99.31	99.85	103.94

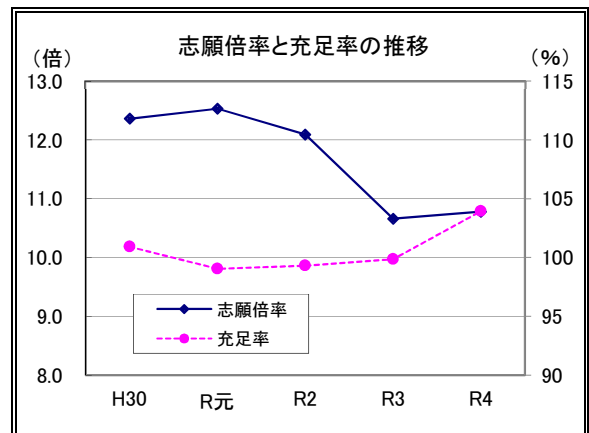

【その他の地域】

小規模大学（収容定員4,000人未満）

年度	H30	R元	R2	R3	R4
学校数(校)	216	219	221	224	225
入学定員(人)	69,602	69,028	69,277	70,271	70,656
志願者数(人)	222,155	232,525	254,260	223,772	220,083
受験者数(人)	216,577	226,794	247,632	217,591	213,817
合格者数(人)	129,420	133,024	138,191	136,592	137,218
入学者数(人)	68,696	70,869	71,928	68,127	67,329
志願倍率(倍)	3.19	3.37	3.67	3.18	3.11
合格率(%)	59.76	58.65	55.80	62.77	64.18
歩留率(%)	53.08	53.28	52.05	49.88	49.07
充足率(%)	98.70	102.67	103.83	96.95	95.29

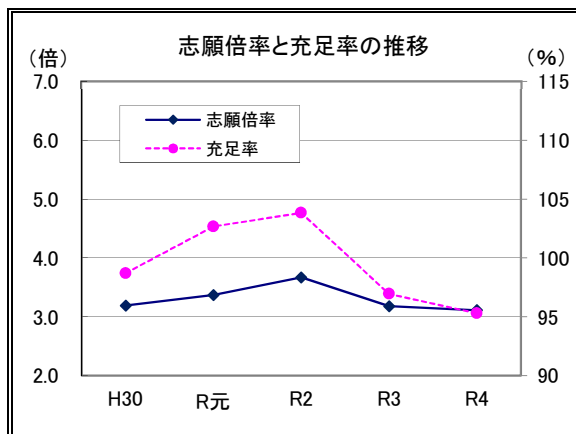

中規模大学（収容定員4,000人以上8,000人未満）

年度	H30	R元	R2	R3	R4
学校数(校)	24	25	24	24	24
入学定員(人)	32,494	33,641	31,785	31,835	31,890
志願者数(人)	163,892	183,467	180,719	159,761	149,400
受験者数(人)	159,062	178,466	175,045	154,716	144,892
合格者数(人)	79,995	83,098	81,969	82,690	83,358
入学者数(人)	34,021	35,173	32,866	30,920	31,206
志願倍率(倍)	5.04	5.45	5.69	5.02	4.68
合格率(%)	50.29	46.56	46.83	53.45	57.53
歩留率(%)	42.53	42.33	40.10	37.39	37.44
充足率(%)	104.70	104.55	103.40	97.13	97.86

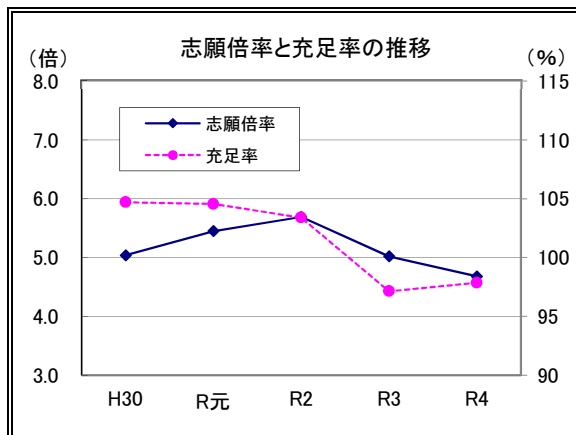

大規模大学（収容定員8,000人以上）

年度	H30	R元	R2	R3	R4
学校数(校)	3	3	4	4	4
入学定員(人)	9,606	9,606	11,751	11,651	11,651
志願者数(人)	75,300	80,108	102,347	92,124	96,378
受験者数(人)	73,773	78,338	100,443	90,145	94,130
合格者数(人)	26,306	27,033	33,356	34,701	37,230
入学者数(人)	9,885	9,829	11,976	11,641	11,930
志願倍率(倍)	7.84	8.34	8.71	7.91	8.27
合格率(%)	35.66	34.51	33.21	38.49	39.55
歩留率(%)	37.58	36.36	35.90	33.55	32.04
充足率(%)	102.90	102.32	101.91	99.91	102.39

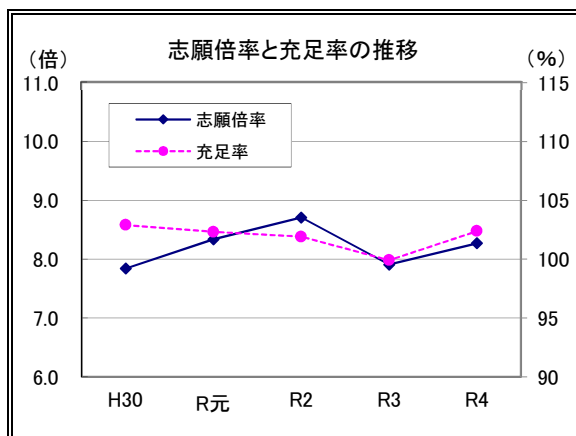

※志願倍率目盛は収容定員規模、地域ごとに異なる。

参 考

【東京】

小規模大学（収容定員4,000人未満）

年度	H30	R元	R2	R3	R4
学校数(校)	61	62	65	64	64
入学定員(人)	24,711	24,896	25,527	25,347	25,343
志願者数(人)	155,110	167,877	171,405	140,800	133,831
受験者数(人)	148,402	160,449	163,013	133,592	126,482
合格者数(人)	54,664	55,212	58,913	59,918	60,712
入学者数(人)	27,416	27,099	27,114	26,356	25,708
志願倍率(倍)	6.28	6.74	6.71	5.55	5.28
合格率(%)	36.84	34.41	36.14	44.85	48.00
歩留率(%)	50.15	49.08	46.02	43.99	42.34
充足率(%)	110.95	108.85	106.22	103.98	101.44

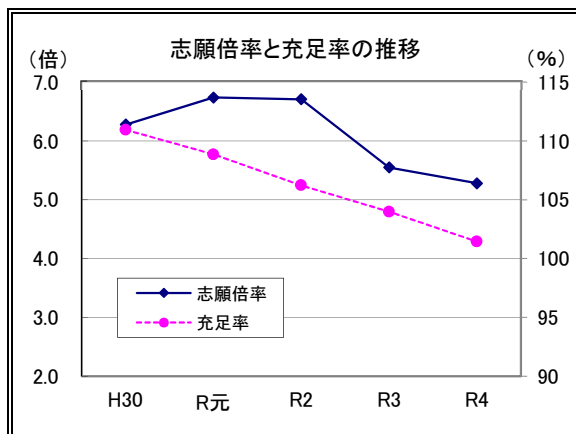

中規模大学（収容定員4,000人以上8,000人未満）

年度	H30	R元	R2	R3	R4
学校数(校)	28	28	28	28	28
入学定員(人)	40,596	40,990	41,143	41,373	41,701
志願者数(人)	386,978	423,186	399,241	355,511	340,903
受験者数(人)	373,294	407,204	382,717	340,205	325,448
合格者数(人)	109,481	110,114	116,617	123,706	129,576
入学者数(人)	43,133	42,513	42,885	42,547	43,709
志願倍率(倍)	9.53	10.32	9.70	8.59	8.17
合格率(%)	29.33	27.04	30.47	36.36	39.81
歩留率(%)	39.40	38.61	36.77	34.39	33.73
充足率(%)	106.25	103.72	104.23	102.84	104.82

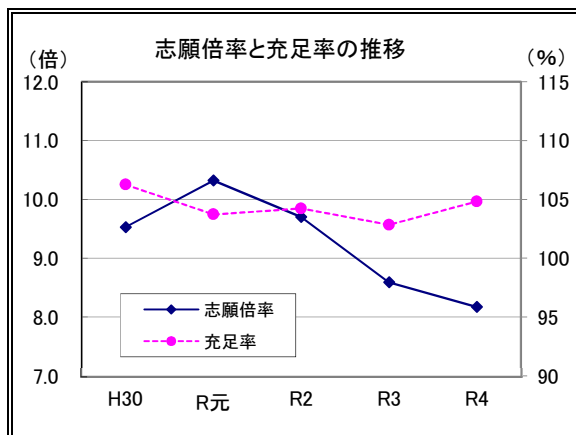

大規模大学（収容定員8,000人以上）

年度	H30	R元	R2	R3	R4
学校数(校)	25	25	25	25	25
入学定員(人)	114,242	114,773	115,111	115,571	116,067
志願者数(人)	1,399,571	1,410,028	1,328,565	1,177,122	1,177,992
受験者数(人)	1,333,590	1,335,232	1,253,500	1,116,429	1,113,017
合格者数(人)	297,985	303,930	329,122	354,017	376,088
入学者数(人)	115,567	114,503	113,898	114,846	119,988
志願倍率(倍)	12.25	12.29	11.54	10.19	10.15
合格率(%)	22.34	22.76	26.26	31.71	33.79
歩留率(%)	38.78	37.67	34.61	32.44	31.90
充足率(%)	101.16	99.76	98.95	99.37	103.38

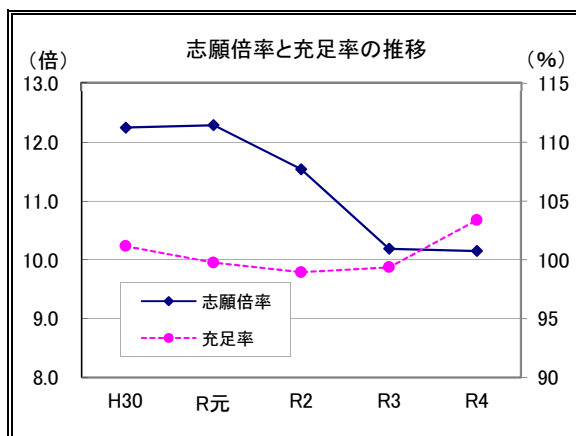

※志願倍率目盛は収容定員規模ごとに異なる。

IV 入学定員充足率等の推移（大学）

年 度	集 計 学 校 数	入学定員 A	志願者数 B	受験者数 C	合格者数 D	入学者数 E	推薦 入学者数 F (Eの内数)	志願倍率 B/A	受験率 C/B	合格率 D/C	歩留率 E/D	推薦 割合 F/E	入学定員 充足率 E/A
	校	人	人	人	人	人	人	倍	%	%	%	%	%
平成元年度	358	293,917	3,508,867	3,363,731	644,575	366,668	109,395	11.94	95.86	19.16	56.89	29.83	124.75
2年度	366	303,312	3,972,849	3,798,110	682,637	374,941	120,800	13.10	95.60	17.97	54.93	32.22	123.62
3年度	373	335,010	4,311,891	4,119,342	762,072	402,842	130,920	12.87	95.53	18.50	52.86	32.50	120.25
4年度	379	355,683	4,425,506	4,223,458	830,940	418,616	131,184	12.44	95.43	19.67	50.38	31.34	117.69
5年度	385	358,508	4,267,140	4,064,403	856,175	427,782	150,931	11.90	95.25	21.07	49.96	35.28	119.32
6年度	401	365,393	4,093,517	3,901,993	883,165	433,576	153,059	11.20	95.32	22.63	49.09	35.30	118.66
7年度	410	370,688	3,944,171	3,753,846	905,412	439,672	145,522	10.64	95.17	24.12	48.56	33.10	118.61
8年度	419	375,855	3,809,326	3,631,084	938,015	449,828	140,895	10.14	95.32	25.83	47.96	31.32	119.68
9年度	425	382,404	3,529,504	3,358,488	969,875	455,540	142,896	9.23	95.15	28.88	46.97	31.37	119.13
10年度	439	392,761	3,292,718	3,134,379	983,371	461,574	149,587	8.38	95.19	31.37	46.94	32.41	117.52
11年度	450	403,177	2,983,483	2,846,947	983,317	461,109	154,639	7.40	95.42	34.54	46.89	33.54	114.37
12年度	471	415,156	2,822,827	2,695,224	982,401	472,011	176,820	6.80	95.48	36.45	48.05	37.46	113.69
13年度	493	419,800	2,899,815	2,779,270	950,311	477,544	183,379	6.91	95.84	34.19	50.25	38.40	113.76
14年度	508	423,867	3,074,871	2,952,806	936,825	482,705	187,596	7.25	96.03	31.73	51.53	38.86	113.88
15年度	521	423,712	3,161,776	3,034,762	932,033	476,614	188,607	7.46	95.98	30.71	51.14	39.57	112.49
16年度	533	425,492	3,067,654	2,939,335	954,706	470,128	200,820	7.21	95.82	32.48	49.24	42.72	110.49
17年度	542	431,077	3,014,292	2,887,833	996,120	473,733	206,876	6.99	95.80	34.49	47.56	43.67	109.90
18年度	550	440,245	2,936,460	2,818,733	1,044,701	472,241	212,296	6.67	95.99	37.06	45.20	44.96	107.27
19年度	559	445,045	3,023,687	2,908,089	1,077,862	484,915	221,466	6.79	96.18	37.06	44.99	45.67	108.96
20年度	565	448,345	3,063,047	2,941,542	1,056,977	478,000	221,062	6.83	96.03	35.93	45.22	46.25	106.61
21年度	570	449,819	3,071,570	2,952,654	1,039,316	479,156	221,188	6.83	96.13	35.20	46.10	46.16	106.52
22年度	569	450,816	3,178,078	3,062,895	1,054,804	489,030	226,247	7.05	96.38	34.44	46.36	46.26	108.48
23年度	572	452,997	3,210,052	3,091,333	1,079,546	481,959	224,607	7.09	96.30	34.92	44.64	46.60	106.39
24年度	577	455,780	3,198,128	3,074,603	1,117,758	474,893	218,463	7.02	96.14	36.35	42.49	46.00	104.19
25年度	576	458,456	3,390,069	3,266,422	1,147,178	483,957	223,094	7.39	96.35	35.12	42.19	46.10	105.56
26年度	578	460,251	3,464,428	3,329,843	1,195,738	477,630	217,065	7.53	96.12	35.91	39.94	45.45	103.78
27年度	579	463,697	3,513,499	3,376,430	1,241,262	487,064	222,788	7.58	96.10	36.76	39.24	45.74	105.04
28年度	577	467,494	3,629,273	3,489,799	1,245,865	488,210	221,220	7.76	96.16	35.70	39.19	45.31	104.43
29年度	581	477,662	3,882,572	3,732,227	1,238,559	499,677	228,721	8.13	96.13	33.19	40.34	45.77	104.61
30年度	582	484,986	4,158,500	3,999,537	1,211,515	497,778	232,606	8.57	96.18	30.29	41.09	46.73	102.64
令和元年度	587	487,065	4,424,451	4,245,788	1,250,195	500,085	242,493	9.08	95.96	29.45	40.00	48.49	102.67
2年度	593	491,012	4,368,215	4,174,803	1,348,517	503,830	255,118	8.90	95.57	32.30	37.36	50.64	102.61
3年度	597	495,162	3,834,860	3,663,960	1,437,909	494,208	253,740	7.74	95.54	39.24	34.37	51.34	99.81
4年度	598	498,019	3,822,509	3,643,116	1,508,201	502,199	259,428	7.68	95.31	41.40	33.30	51.66	100.84

※推薦入学者数には、総合型選抜（旧：A0入試）の入学者数を含む。

入学定員充足率の分布推移（大学）

（単位：校）

入学定員充足率の区分	150%以上	140%以上 150%未満	130%以上 140%未満	120%以上 130%未満	110%以上 120%未満	100%以上 110%未満	90%以上 100%未満	80%以上 90%未満	70%以上 80%未満	60%以上 70%未満	50%以上 60%未満	40%以上 50%未満	30%以上 40%未満	20%以上 30%未満	20%未満	100%以上の 学校数	100%未満の学校数		合計	
																	うち50% 未満	割合		
平成元年度	47	30	51	100	80	36	8	5	0	0	0	0	1	0	0	344	14	1	3.9%	358
2年度	41	31	53	92	93	41	10	4	0	0	0	0	1	0	0	351	15	1	4.1%	366
3年度	30	18	48	87	106	62	15	5	1	0	0	0	0	1	0	351	22	1	5.9%	373
4年度	14	19	42	90	110	77	21	4	1	0	0	0	0	0	1	352	27	1	7.1%	379
5年度	16	23	58	105	98	66	13	5	0	0	0	0	0	0	1	366	19	1	4.9%	385
6年度	17	16	48	113	129	59	11	6	0	0	0	0	1	1	0	382	19	2	4.7%	401
7年度	20	5	46	139	119	63	11	5	0	0	0	0	1	1	0	392	18	2	4.4%	410
8年度	10	13	51	159	112	58	7	6	1	1	0	0	0	0	1	403	16	1	3.8%	419
9年度	13	13	42	137	142	55	12	9	0	0	1	0	0	0	1	402	23	1	5.4%	425
10年度	8	13	35	139	140	69	18	8	2	6	0	0	0	0	1	404	35	1	8.0%	439
11年度	6	15	30	99	115	96	41	22	8	10	5	2	0	0	1	361	89	3	19.8%	450
12年度	8	10	34	119	100	69	38	36	21	14	5	7	8	1	1	340	131	17	27.8%	471
13年度	6	12	38	102	134	52	39	29	36	10	13	11	6	4	1	344	149	22	30.2%	493
14年度	10	10	45	115	113	71	31	37	27	14	22	6	3	2	2	364	144	13	28.3%	508
15年度	9	9	43	107	123	83	32	39	26	19	14	7	5	3	2	374	147	17	28.2%	521
16年度	7	3	28	98	152	90	37	39	20	24	20	8	4	2	1	378	155	15	29.1%	533
17年度	5	4	17	96	150	110	44	42	22	23	12	6	6	3	2	382	160	17	29.5%	542
18年度	3	2	4	75	133	112	75	50	34	27	15	10	4	5	1	329	221	20	40.2%	550
19年度	3	1	20	84	124	105	51	45	51	33	25	11	2	2	2	337	222	17	39.7%	559
20年度	1	2	9	77	125	85	64	48	57	47	21	17	4	6	2	299	266	29	47.1%	565
21年度	0	2	10	76	127	90	71	57	45	36	25	17	9	2	3	305	265	31	46.5%	570
22年度	2	2	13	90	130	114	53	57	47	30	18	8	0	3	2	351	218	13	38.3%	569
23年度	0	1	2	55	170	121	60	56	49	26	16	8	5	2	1	349	223	16	39.0%	572
24年度	1	0	3	36	147	126	74	69	47	36	20	9	6	0	3	313	264	18	45.8%	577
25年度	2	0	3	58	138	143	59	66	48	25	18	7	4	3	2	344	232	16	40.3%	576
26年度	0	0	1	32	138	142	76	67	38	43	26	10	3	1	1	313	265	15	45.8%	578
27年度	1	1	2	36	149	140	73	63	53	35	13	5	7	1	0	329	250	13	43.2%	579
28年度	0	0	4	34	131	151	72	68	53	35	16	12	0	1	0	320	257	13	44.5%	577
29年度	0	1	5	48	126	172	76	63	48	27	7	5	3	0	0	352	229	8	39.4%	581
30年度	0	1	5	41	118	207	86	59	26	22	6	5	3	2	1	372	210	11	36.1%	582
令和元年度	0	2	4	52	136	199	95	48	26	14	6	5	0	0	0	393	194	5	33.0%	587
2年度	0	0	2	51	145	211	101	43	19	4	7	6	3	1	0	409	184	10	31.0%	593
3年度	0	0	1	21	96	202	131	61	38	34	6	3	1	3	0	320	277	7	46.4%	597
4年度	0	0	1	16	84	213	93	75	51	35	17	5	6	1	1	314	284	13	47.5%	598

入学定員充足率の対前年度比較(大学・学校別)

入学定員充足率を次ページのエリア区分表のとおり「150%以上」～「20%未満」の15に区分し、各学校の入学定員充足率の区分が前年度と今年度でどう変化しているかを比較した。

エリア区分表の①～⑧の8つのエリア別に集計した結果、各エリアの学校数及び割合は下表のとおりであった。

1. 前年度に入学定員を充足していた大学

エリア	内 容	学校数	割合
①	2カ年とも入学定員を充足しており 今年度の区分は更に上昇	35 (30)	10.9% (7.4%)
②	2カ年とも入学定員を充足しており 区分は変動なし	180 (178)	56.3% (43.6%)
③	2カ年とも入学定員を充足しているが 今年度の区分は下降	41 (83)	12.8% (20.3%)
④	前年度は入学定員を充足していたが 今年度の区分は下降して 入学定員未充足	64 (117)	20.0% (28.7%)
合 計		320 (408)	

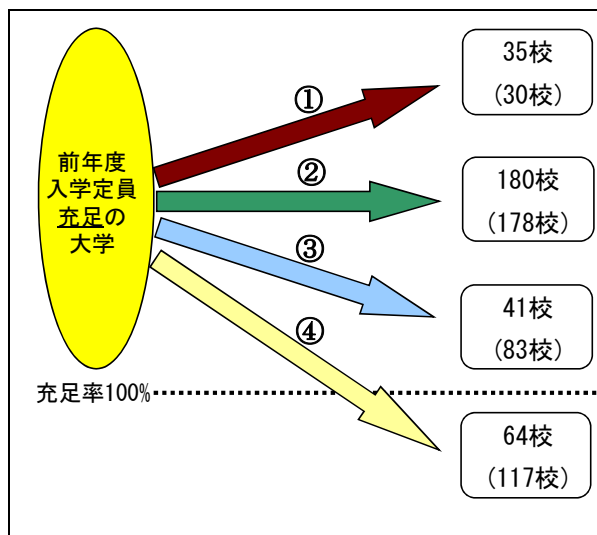

※ () 内はR2→R3年度の移動状況。

※各エリアの割合欄は、小数点以下第2位を四捨五入したため、合計が100%にならない場合がある。

※R4年度新設、募集停止等による集計除外校を除く。

2. 前年度に入学定員未充足であった大学

エリア	内 容	学校数	割合
⑤	前年度は入学定員未充足であったが 今年度の区分は上昇して 入学定員を充足	58 (26)	21.1% (14.2%)
⑥	2カ年とも入学定員未充足だが 今年度の区分は上昇	36 (23)	13.1% (12.6%)
⑦	2カ年とも入学定員未充足で 区分は変動なし	90 (62)	32.7% (33.9%)
⑧	2カ年とも入学定員未充足で 今年度の区分は更に下降	91 (72)	33.1% (39.3%)
合 計		275 (183)	

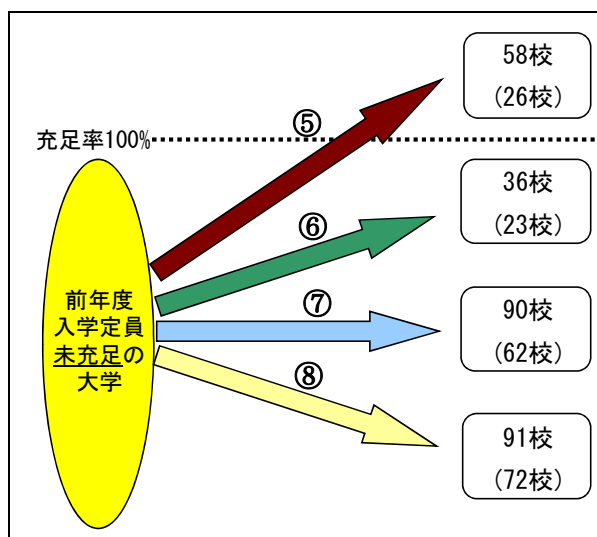

※ () 内はR2→R3年度の移動状況。

※各エリアの割合欄は、小数点以下第2位を四捨五入したため、合計が100%にならない場合がある。

※R4年度新設、募集停止等による集計除外校を除く。

エリア区分表

(単位：校)

区 分		R4年度の入学定員充足率															計											
		150%以上	140%以上 150%未満	130%以上 140%未満	120%以上 130%未満	110%以上 120%未満	100%以上 110%未満	90%以上 100%未満	80%以上 90%未満	70%以上 80%未満	60%以上 70%未満	50%以上 60%未満	40%以上 50%未満	30%以上 40%未満	20%以上 30%未満	20%未満												
R3年度の入学定員充足率	150%以上	①					②					③					④					320						
	140%以上150%未満																											
	130%以上140%未満																											
	120%以上130%未満																											
	110%以上120%未満																											
	100%以上110%未満																											
	90%以上100%未満	⑤					⑥					⑦											⑧					275
	80%以上90%未満																											
	70%以上80%未満																											
	60%以上70%未満																											
	50%以上60%未満																											
	40%以上50%未満																											
	30%以上40%未満																											
	20%以上30%未満																											
	20%未満																											
	計											314					281					595						

対前年度入学定員充足率の変化分布

(単位：校)

区 分		R4年度の入学定員充足率															計
		150%以上	140%以上 150%未満	130%以上 140%未満	120%以上 130%未満	110%以上 120%未満	100%以上 110%未満	90%以上 100%未満	80%以上 90%未満	70%以上 80%未満	60%以上 70%未満	50%以上 60%未満	40%以上 50%未満	30%以上 40%未満	20%以上 30%未満	20%未満	
R3年度の入学定員充足率	150%以上	0	0	1	16	84	213	91	75	51	34	17	5	6	1	1	595
	140%以上150%未満	0	0	1	16	84	213	91	75	51	34	17	5	6	1	1	595
	130%以上140%未満			1	10	2	7	2									1
	120%以上130%未満				10	2	7	2									21
	110%以上120%未満				5	43	32	5	6	3	2						96
	100%以上110%未満				1	29	126	31	7	6	1					1	202
	90%以上100%未満					8	43	39	27	8	5						130
	80%以上90%未満					1	3	11	24	11	6	3			2		61
	70%以上80%未満					1	1	1	5	16	8	4	1	1			38
	60%以上70%未満							1	6	6	9	9	2				33
	50%以上60%未満									1	3	1	1				6
	40%以上50%未満							1						2			3
	30%以上40%未満													1			1
	20%以上30%未満						1						1				3
	20%未満																0
	計	0	0	1	16	84	213	91	75	51	34	17	5	6	1	1	595

表の見方：R3年度とR4年度で、学校がどの入学定員充足率に分布しているかを表している。
 例えばR3年度「100%以上110%未満」の学校202校のうち、R4年度では前年度と同じ「100%以上110%未満」が126校、「90%以上100%未満」が31校、「80%以上90%未満」が7校となる。

V 短期大学の概況

1. 志願者数等の増減状況

	R4年度	R3年度	増減
集計学校数	279校	286校	△ 7校
入学定員	50,857人	52,242人	△ 1,385人 (△ 2.7%)
志願者数	53,436人	60,363人	△ 6,927人 (△ 11.5%)
受験者数	51,779人	58,331人	△ 6,552人 (△ 11.2%)
合格者数	48,014人	53,452人	△ 5,438人 (△ 10.2%)
入学者数	39,461人	43,132人	△ 3,671人 (△ 8.5%)
志願倍率	1.05倍	1.16倍	△ 0.11ポイント
合格率	92.73%	91.64%	1.09ポイント
歩留率	82.19%	80.69%	1.50ポイント
入学定員充足率	77.59%	82.56%	△ 4.97ポイント
入学定員充足率 100%未満の学校数	239校 (85.7%)	239校 (83.6%)	0校 (2.1ポイント)

志願倍率=志願者数÷入学定員, 合格率=合格者数÷受験者数, 歩留率=入学者数÷合格者数, 入学定員充足率=入学者数÷入学定員

《今年度の特徴》

1 短期大学の概況

- 入学定員、志願者数、受験者数、合格者数、入学者数は、前年度からいずれも減少した。
- 入学者数は3,671人減少して、39,461人となった。
- 入学定員充足率は4.97ポイント下降して、77.59%となった。
- 入学定員充足率が100%未満の短期大学は前年度と変わらず239校であるが、学校数が7校減少したため、短期大学全体に占める未充足校の割合は2.1ポイント上昇し、85.7%となった。

2 区分ごとの動向

○規模別の動向

- ・すべての区分において、入学定員充足率が100%未満であり、前年度より下降した。中でも「500人以上」の区分では、14.95ポイント下降して、72.19%となった。
- ・入学定員充足率が高い区分は、「400人以上500人未満」の85.63%、「300人以上350人未満」の82.74%、「150人以上200人未満」の80.70%となっている。

○地域別の動向（学校別）

- ・入学定員充足率が上昇した地域は、「近畿(京都、大阪、兵庫を除く)」のみで、前年度から1.69ポイント上昇し、入学定員充足率が91.22%となった。

○学科系統別の動向

- ・入学定員充足率が上昇した系統は、5.62ポイント上昇した「芸術系」のみで、入学定員充足率が90%以上の系統は、「保健系」、「芸術系」の2区分であった。

2. 志願倍率、合格率、歩留率、入学定員充足率の状況

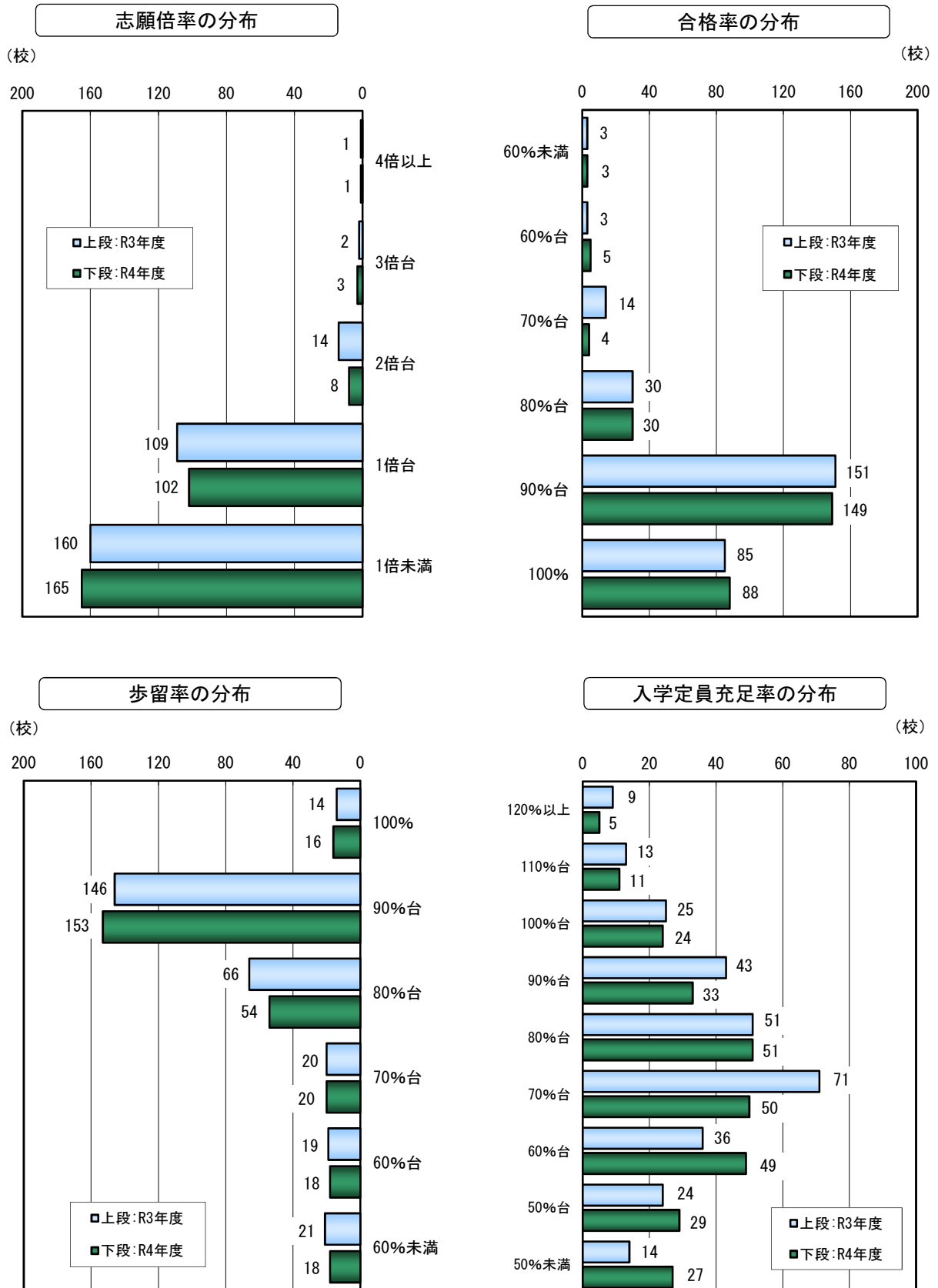

VI 区分ごとの動向（短期大学）

1. 規模別の動向（短期大学）

全国の短期大学を各学校の入学定員により区分した。

入学定員 区分	年度	集計 学校数	入学定員 A	志願者数 B	受験者数 C	合格者数 D	入学者数 E	志願倍率 B/A	合格率 D/C	歩留率 E/D	入学定員 充足率 E/A
		校	人	人	人	人	人	倍	%	%	%
100人未満	R3	43	2,885	3,702	3,555	2,759	2,334	1.28	77.61	84.60	80.90
	R4	43	2,860	3,451	3,334	2,619	2,265	1.21	78.55	86.48	79.20
	増減	0	△ 25	△ 251	△ 221	△ 140	△ 69	△ 0.07	0.94	1.88	△ 1.70
100人以上 150人未満	R3	81	9,195	9,025	8,875	8,435	7,056	0.98	95.04	83.65	76.74
	R4	77	8,700	7,688	7,595	7,303	6,260	0.88	96.16	85.72	71.95
	増減	△ 4	△ 495	△ 1,337	△ 1,280	△ 1,132	△ 796	△ 0.10	1.12	2.07	△ 4.79
150人以上 200人未満	R3	54	9,085	9,607	9,379	8,796	7,461	1.06	93.78	84.82	82.12
	R4	54	9,085	9,445	9,240	8,678	7,332	1.04	93.92	84.49	80.70
	増減	0	0	△ 162	△ 139	△ 118	△ 129	△ 0.02	0.14	△ 0.33	△ 1.42
200人以上 250人未満	R3	46	10,100	12,191	11,820	10,718	8,169	1.21	90.68	76.22	80.88
	R4	45	9,900	10,594	10,293	9,607	7,562	1.07	93.34	78.71	76.38
	増減	△ 1	△ 200	△ 1,597	△ 1,527	△ 1,111	△ 607	△ 0.14	2.66	2.49	△ 4.50
250人以上 300人未満	R3	26	6,825	7,120	6,992	6,497	5,833	1.04	92.92	89.78	85.47
	R4	26	6,857	6,893	6,812	6,059	5,378	1.01	88.95	88.76	78.43
	増減	0	32	△ 227	△ 180	△ 438	△ 455	△ 0.03	△ 3.97	△ 1.02	△ 7.04
300人以上 350人未満	R3	18	5,632	5,824	5,759	5,566	4,848	1.03	96.65	87.10	86.08
	R4	16	5,000	4,734	4,705	4,594	4,137	0.95	97.64	90.05	82.74
	増減	△ 2	△ 632	△ 1,090	△ 1,054	△ 972	△ 711	△ 0.08	0.99	2.95	△ 3.34
350人以上 400人未満	R3	7	2,580	3,608	3,513	3,100	2,205	1.40	88.24	71.13	85.47
	R4	9	3,325	3,887	3,770	3,464	2,530	1.17	91.88	73.04	76.09
	増減	2	745	279	257	364	325	△ 0.23	3.64	1.91	△ 9.38
400人以上 500人未満	R3	7	3,000	3,524	3,450	3,285	2,664	1.17	95.22	81.10	88.80
	R4	5	2,185	2,164	2,143	2,087	1,871	0.99	97.39	89.65	85.63
	増減	△ 2	△ 815	△ 1,360	△ 1,307	△ 1,198	△ 793	△ 0.18	2.17	8.55	△ 3.17
500人以上	R3	4	2,940	5,762	4,988	4,296	2,562	1.96	86.13	59.64	87.14
	R4	4	2,945	4,580	3,887	3,603	2,126	1.56	92.69	59.01	72.19
	増減	0	5	△ 1,182	△ 1,101	△ 693	△ 436	△ 0.40	6.56	△ 0.63	△ 14.95
合計	R3	286	52,242	60,363	58,331	53,452	43,132	1.16	91.64	80.69	82.56
	R4	279	50,857	53,436	51,779	48,014	39,461	1.05	92.73	82.19	77.59
	増減	△ 7	△ 1,385	△ 6,927	△ 6,552	△ 5,438	△ 3,671	△ 0.11	1.09	1.50	△ 4.97

規模別の志願倍率（短期大学）

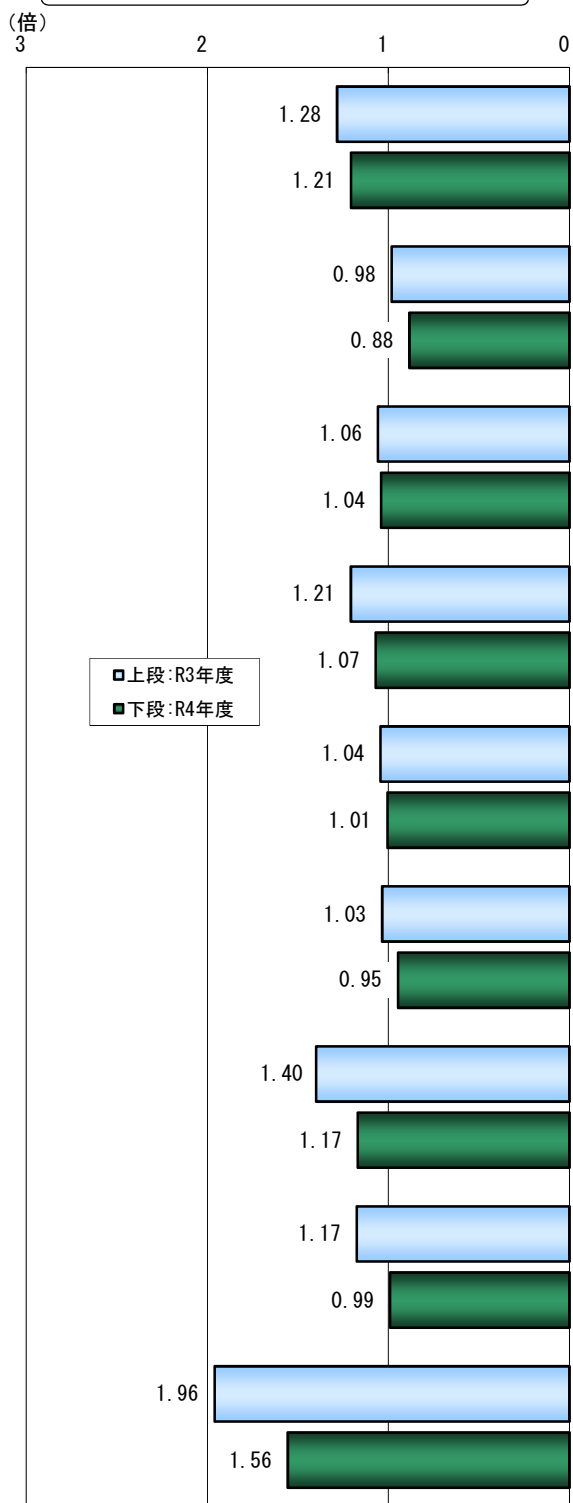

規模別の入学定員充足率（短期大学）

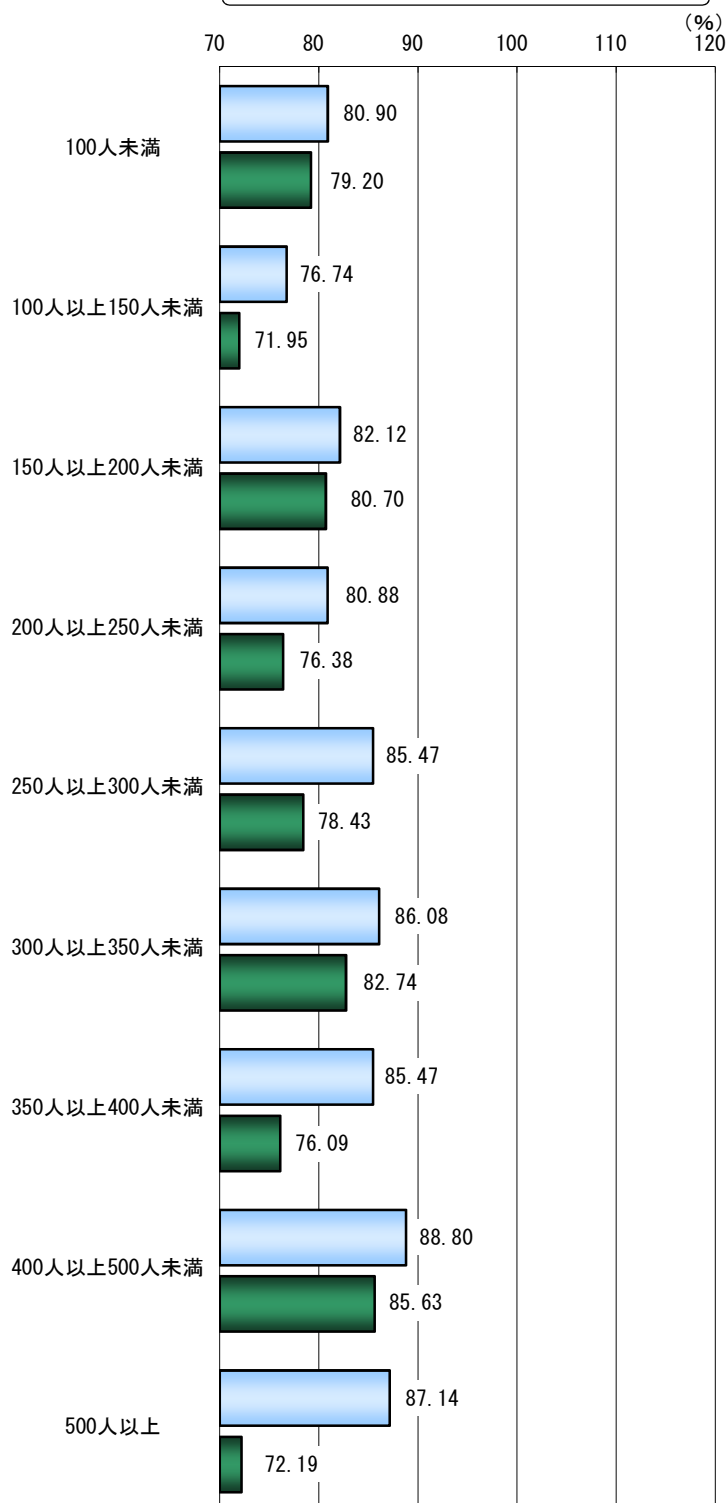

※上記両グラフとも、各学校の入学定員により区分した。

規模別の動向 過去5カ年の推移（短期大学）

過去5カ年における規模別の学校数、志願倍率、入学定員充足率を下表に示した。

100人未満

年 度	H30	R元	R2	R3	R4
学 校 数	42	43	45	43	43
志願倍率	1.49	1.44	1.37	1.28	1.21
充 足 率	83.77	78.97	81.79	80.90	79.20

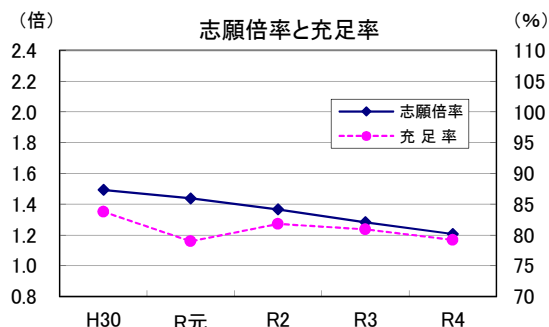

100人以上150人未満

年 度	H30	R元	R2	R3	R4
学 校 数	68	75	75	81	77
志願倍率	1.16	1.14	1.18	0.98	0.88
充 足 率	86.40	83.53	84.70	76.74	71.95

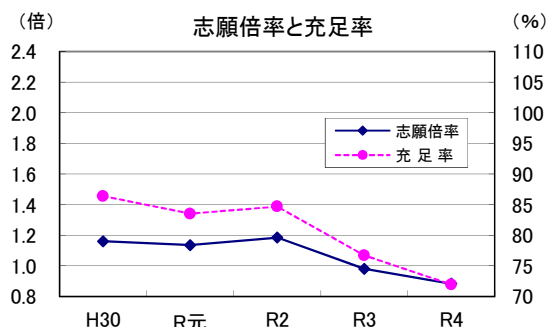

150人以上200人未満

年 度	H30	R元	R2	R3	R4
学 校 数	66	57	58	54	54
志願倍率	1.07	1.16	1.16	1.06	1.04
充 足 率	82.17	84.36	84.12	82.12	80.70

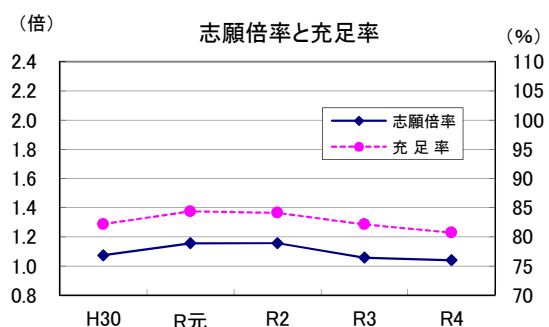

200人以上250人未満

年 度	H30	R元	R2	R3	R4
学 校 数	50	51	46	46	45
志願倍率	1.31	1.29	1.33	1.21	1.07
充 足 率	88.25	87.04	89.02	80.88	76.38

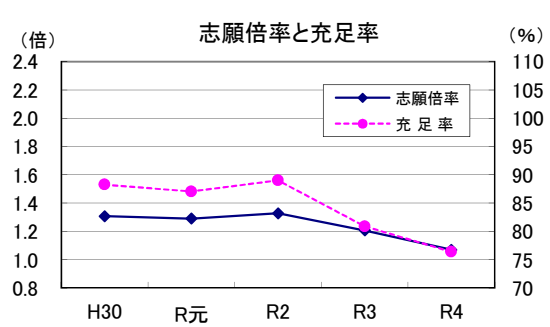

250人以上300人未満

年 度	H30	R元	R2	R3	R4
学 校 数	27	26	28	26	26
志願倍率	1.18	1.18	1.09	1.04	1.01
充 足 率	91.21	89.18	84.71	85.47	78.43

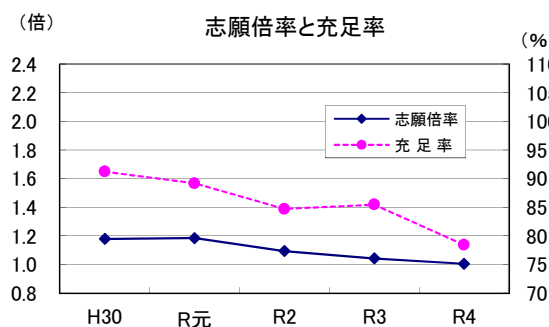

300人以上350人未満

年 度	H30	R元	R2	R3	R4
学 校 数	25	26	21	18	16
志願倍率	1.14	1.10	1.11	1.03	0.95
充 足 率	89.57	86.44	86.86	86.08	82.74

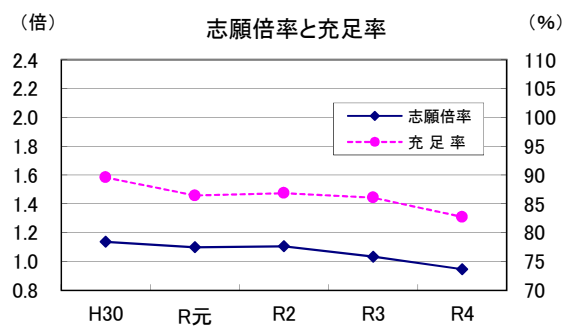

350人以上400人未満

年 度	H30	R元	R2	R3	R4
学 校 数	8	7	7	7	9
志願倍率	1.53	1.54	1.63	1.40	1.17
充 足 率	89.32	93.59	93.22	85.47	76.09

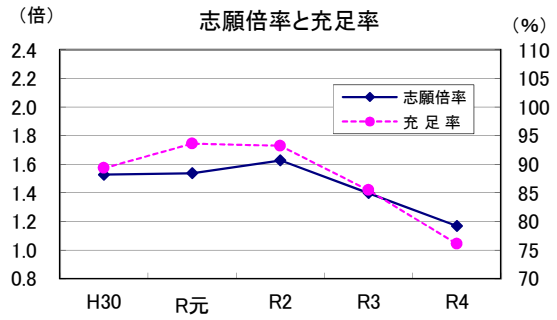

400人以上500人未満

年 度	H30	R元	R2	R3	R4
学 校 数	9	8	7	7	5
志願倍率	1.36	1.46	1.45	1.17	0.99
充 足 率	92.30	93.34	95.67	88.80	85.63

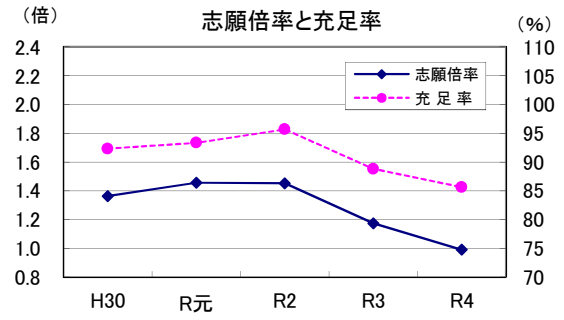

500人以上

年 度	H30	R元	R2	R3	R4
学 校 数	6	4	4	4	4
志願倍率	2.29	2.50	2.54	1.96	1.56
充 足 率	95.72	98.63	99.38	87.14	72.19

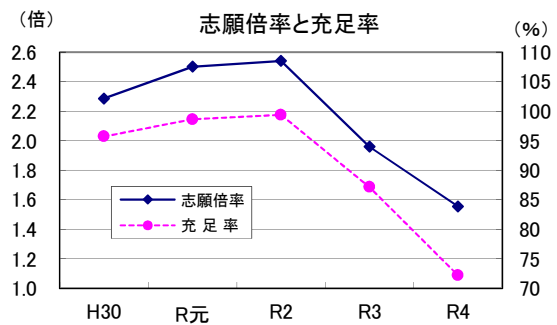

合計

年 度	H30	R元	R2	R3	R4
学 校 数	301	297	291	286	279
志願倍率	1.30	1.30	1.30	1.16	1.05
充 足 率	88.06	87.14	87.31	82.56	77.59

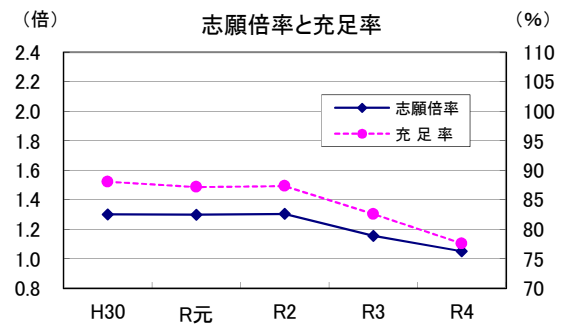

※ 500人以上の志願倍率目盛は他の規模と異なる。

地域別の志願倍率（短期大学・学校別）

地域別の入学定員充足率（短期大学・学校別）

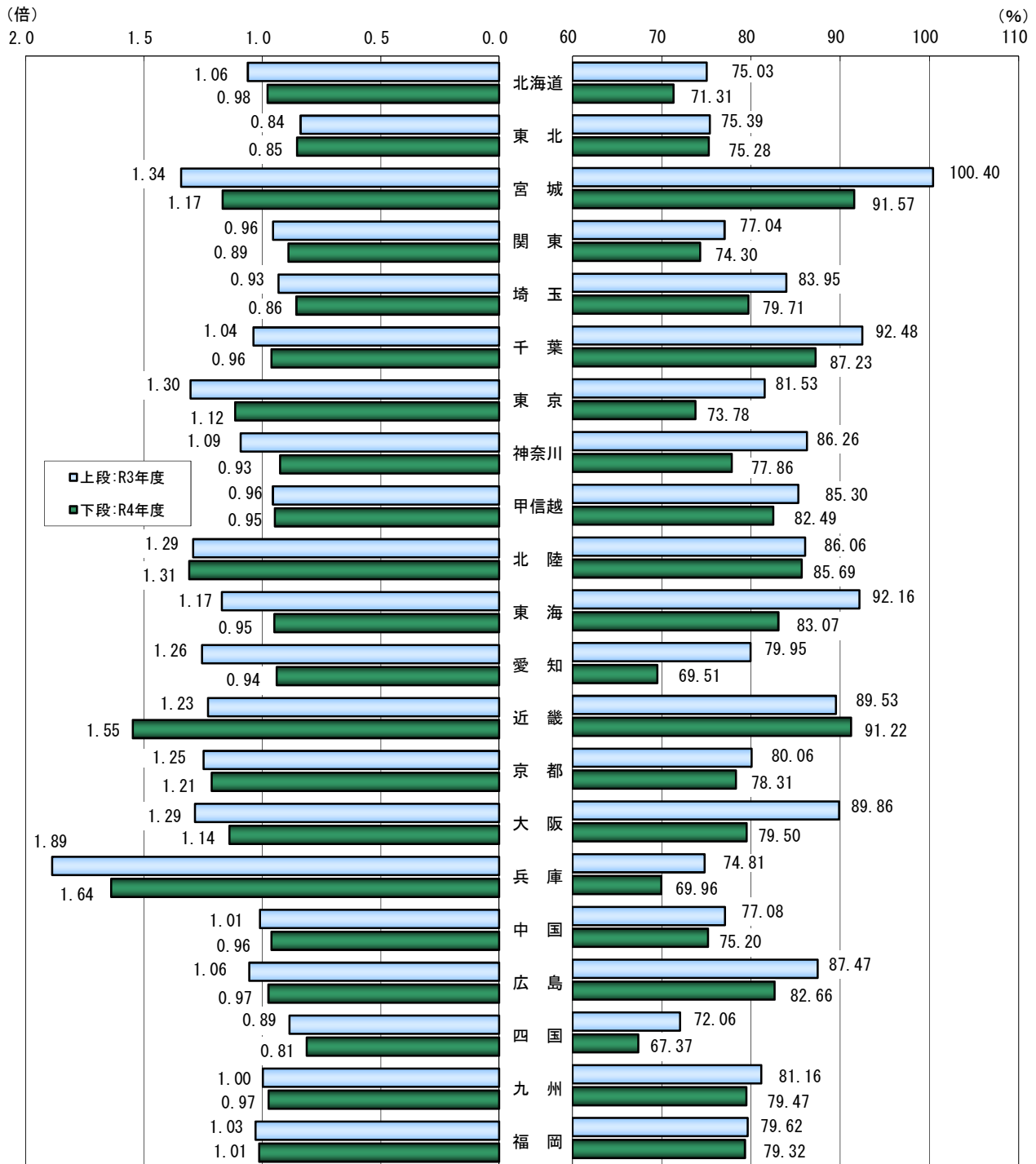

地域区分

北海道	北海道
東北	青森・岩手・秋田・山形・福島
宮城	宮城
関東	茨城・栃木・群馬
埼玉	埼玉
千葉	千葉
東京	東京
神奈川	神奈川
甲信越	新潟・山梨・長野
北陸	富山・石川・福井

東海	岐阜・静岡・三重
愛知	愛知
近畿	滋賀・奈良・和歌山
京都	京都
大阪	大阪
兵庫	兵庫
中国	鳥取・島根・岡山・山口
広島	広島
四国	徳島・香川・愛媛・高知
九州	佐賀・長崎・熊本・大分・宮崎・鹿児島・沖縄
福岡	福岡

地域別の動向 過去5カ年の推移（短期大学・学校別）

過去5カ年における地域別の学校数、志願倍率、入学定員充足率を下表に示した。

北海道

年 度	H30	R元	R2	R3	R4
学 校 数	15	15	15	14	13
志願倍率	1.26	1.30	1.27	1.06	0.98
充 足 率	85.36	83.45	85.63	75.03	71.31

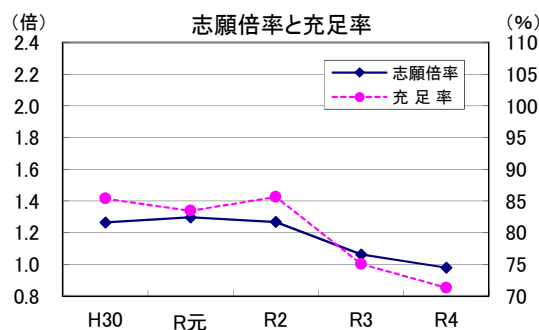

東北(宮城を除く)

年 度	H30	R元	R2	R3	R4
学 校 数	17	17	17	17	17
志願倍率	0.87	0.89	0.80	0.84	0.85
充 足 率	78.02	79.84	72.25	75.39	75.28

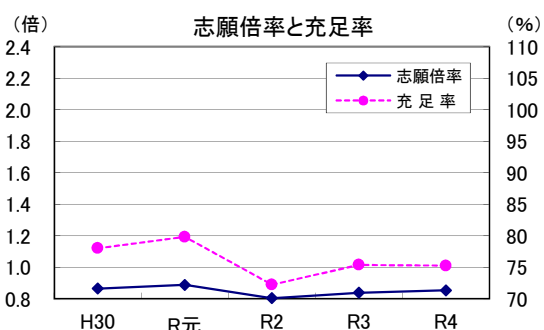

宮城

年 度	H30	R元	R2	R3	R4
学 校 数	5	5	5	5	5
志願倍率	1.47	1.44	1.38	1.34	1.17
充 足 率	99.13	97.91	95.67	100.40	91.57

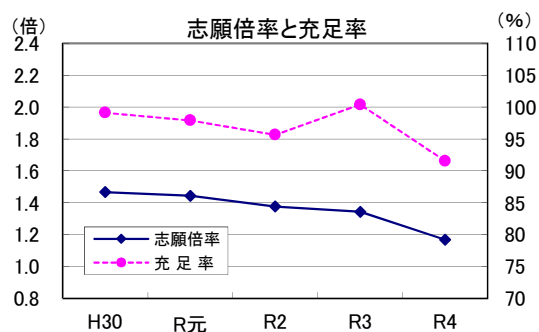

関東(埼玉、千葉、東京、神奈川を除く)

年 度	H30	R元	R2	R3	R4
学 校 数	17	16	16	16	15
志願倍率	0.96	1.09	1.05	0.96	0.89
充 足 率	83.64	85.32	83.37	77.04	74.30

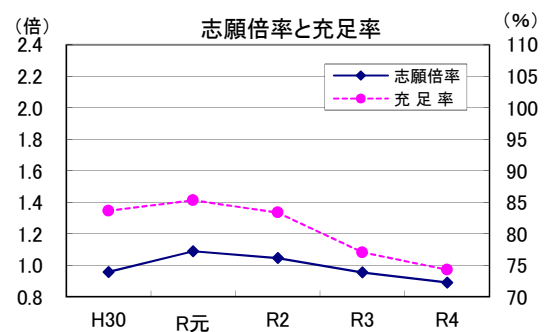

埼玉

年 度	H30	R元	R2	R3	R4
学 校 数	12	12	12	11	11
志願倍率	0.94	1.07	1.03	0.93	0.86
充 足 率	82.84	87.63	83.71	83.95	79.71

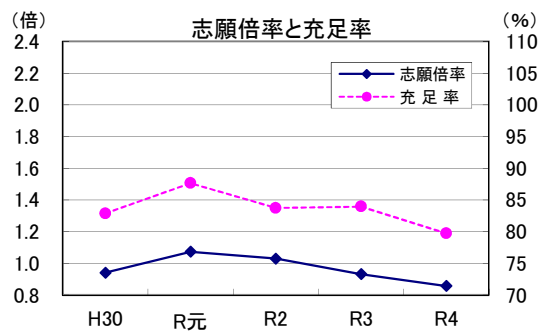

千葉

年 度	H30	R元	R2	R3	R4
学 校 数	8	8	8	8	8
志願倍率	0.92	1.05	1.07	1.04	0.96
充 足 率	78.52	89.94	91.07	92.48	87.23

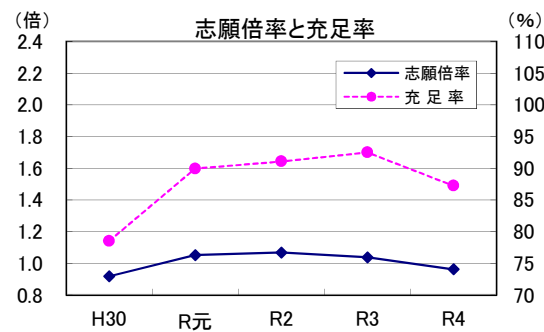

東京

年 度	H30	R元	R2	R3	R4
学 校 数	35	35	35	34	33
志願倍率	1.85	1.58	1.60	1.30	1.12
充 足 率	99.45	92.30	93.83	81.53	73.78

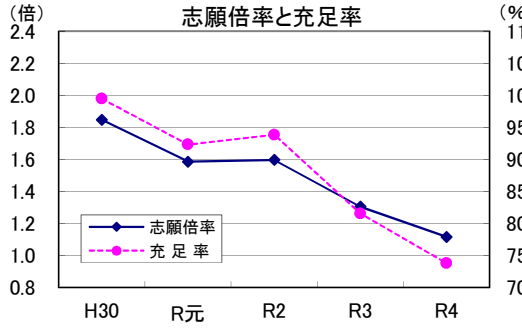

神奈川

年 度	H30	R元	R2	R3	R4
学 校 数	13	13	11	11	11
志願倍率	1.21	1.22	1.17	1.09	0.93
充 足 率	98.32	93.86	91.46	86.26	77.86

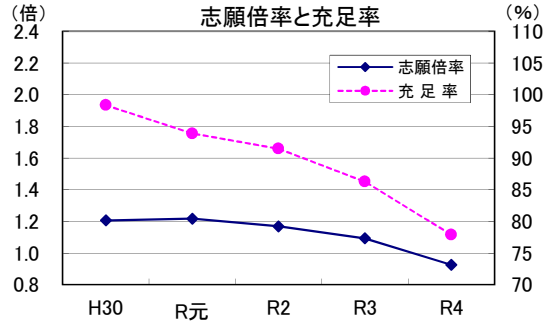

甲信越

年 度	H30	R元	R2	R3	R4
学 校 数	15	15	15	15	15
志願倍率	1.07	1.07	1.08	0.96	0.95
充 足 率	87.67	86.38	87.75	85.30	82.49

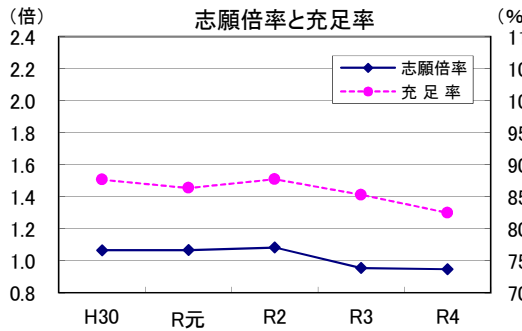

北陸

年 度	H30	R元	R2	R3	R4
学 校 数	7	7	7	7	7
志願倍率	1.20	1.39	1.42	1.29	1.31
充 足 率	85.42	96.06	94.32	86.06	85.69

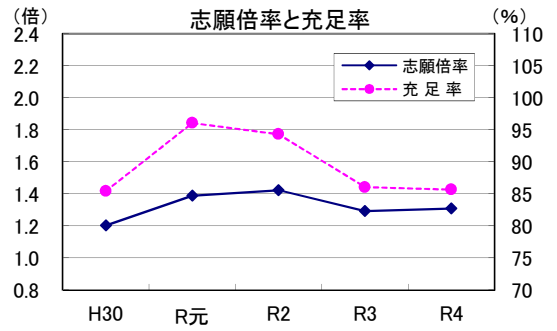

東海(愛知を除く)

年 度	H30	R元	R2	R3	R4
学 校 数	17	17	16	15	15
志願倍率	1.06	1.03	1.18	1.17	0.95
充 足 率	85.53	83.55	86.35	92.16	83.07

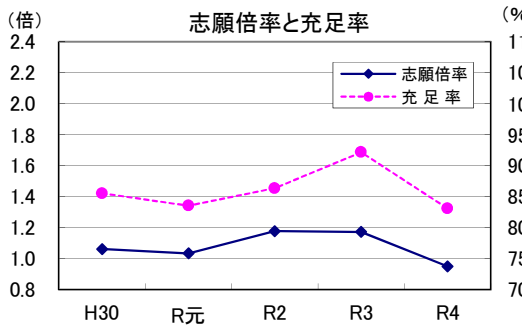

愛知

年 度	H30	R元	R2	R3	R4
学 校 数	18	18	18	17	16
志願倍率	1.52	1.57	1.46	1.26	0.94
充 足 率	91.06	85.68	83.60	79.95	69.51

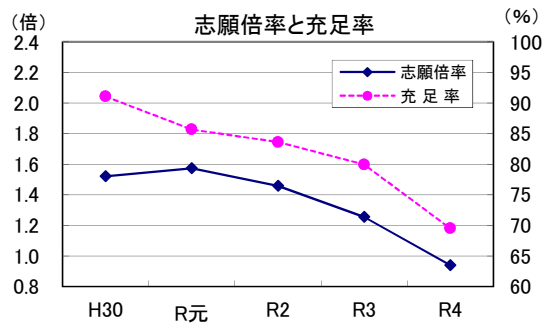

近畿(京都、大阪、兵庫を除く)

年 度	H30	R元	R2	R3	R4
学 校 数	7	7	7	7	7
志願倍率	1.26	1.25	1.31	1.23	1.55
充 足 率	86.99	85.57	86.48	89.53	91.22

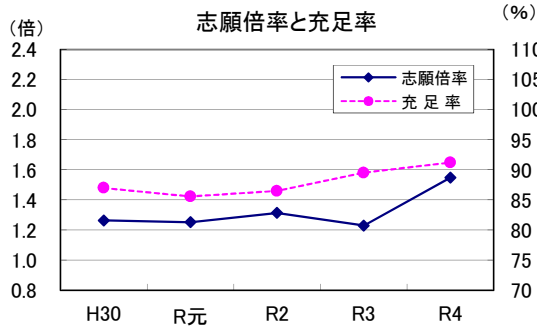

京都

年 度	H30	R元	R2	R3	R4
学 校 数	10	9	9	9	9
志願倍率	1.55	1.66	1.70	1.25	1.21
充 足 率	95.47	98.63	96.86	80.06	78.31

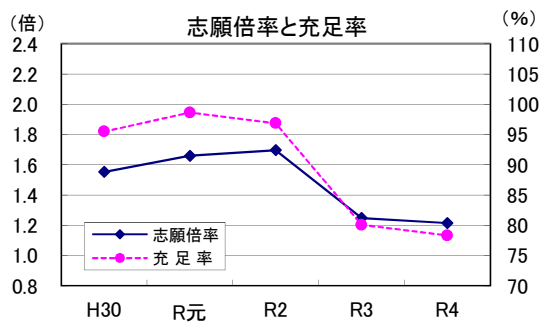

大阪

年 度	H30	R元	R2	R3	R4
学 校 数	24	24	22	21	20
志願倍率	1.48	1.45	1.45	1.29	1.14
充 足 率	91.20	87.35	92.55	89.86	79.50

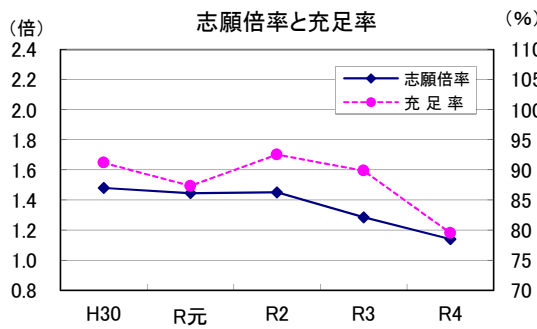

兵庫

年 度	H30	R元	R2	R3	R4
学 校 数	16	15	15	15	14
志願倍率	1.96	2.12	2.24	1.89	1.64
充 足 率	80.47	87.84	88.22	74.81	69.96

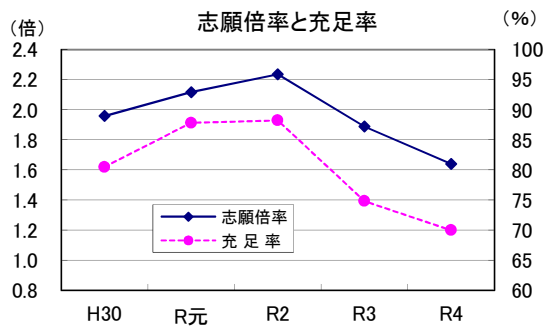

中国(広島を除く)

年 度	H30	R元	R2	R3	R4
学 校 数	13	13	13	13	13
志願倍率	1.05	1.04	1.06	1.01	0.96
充 足 率	79.56	76.76	78.67	77.08	75.20

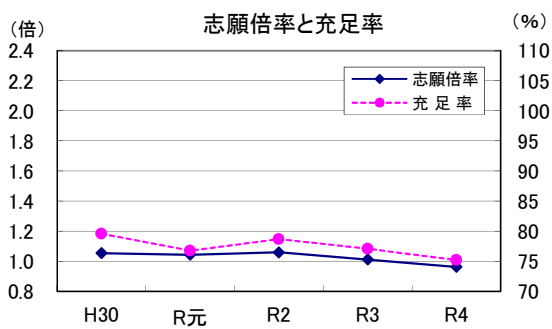

広島

年 度	H30	R元	R2	R3	R4
学 校 数	5	5	4	4	4
志願倍率	1.08	1.09	1.17	1.06	0.97
充 足 率	83.26	85.39	92.28	87.47	82.66

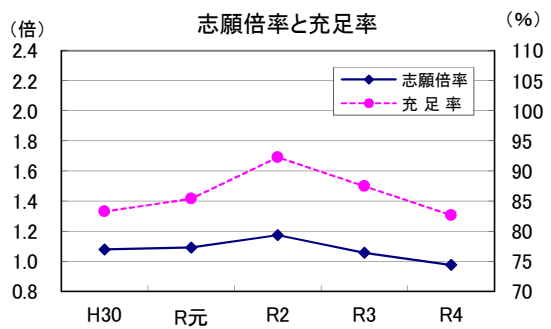

四国

年 度	H30	R元	R2	R3	R4
学 校 数	11	10	10	11	11
志願倍率	1.12	1.03	1.05	0.89	0.81
充 足 率	88.77	82.55	82.85	72.06	67.37

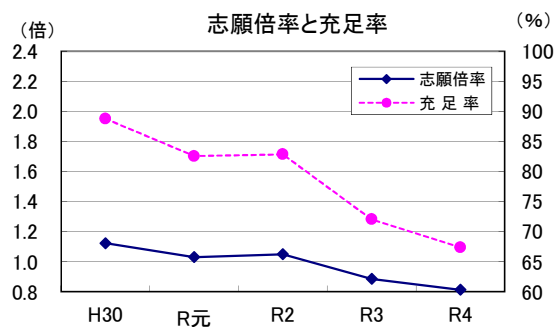

九州(福岡を除く)

年 度	H30	R元	R2	R3	R4
学 校 数	18	18	18	18	18
志願倍率	1.09	1.03	1.03	1.00	0.97
充 足 率	87.96	85.88	83.12	81.16	79.47

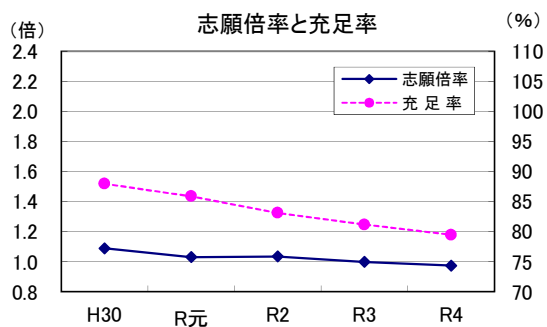

福岡

年 度	H30	R元	R2	R3	R4
学 校 数	18	18	18	18	17
志願倍率	1.06	1.11	1.16	1.03	1.01
充 足 率	81.67	82.61	84.13	79.62	79.32

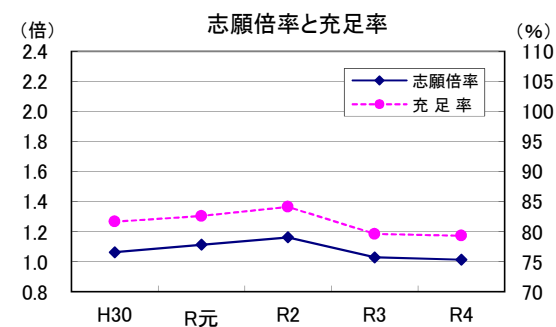

全国計

年 度	H30	R元	R2	R3	R4
学 校 数	301	297	291	286	279
志願倍率	1.30	1.30	1.30	1.16	1.05
充 足 率	88.06	87.14	87.31	82.56	77.59

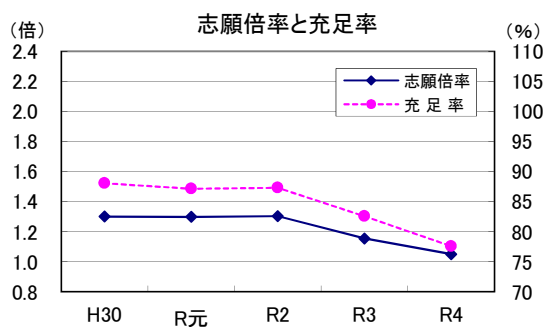

参 考

三大都市圏

年 度	H30	R元	R2	R3	R4
学 校 数	136	134	130	126	122
志願倍率	1.52	1.50	1.50	1.28	1.11
充 足 率	91.37	89.86	90.44	83.52	76.02

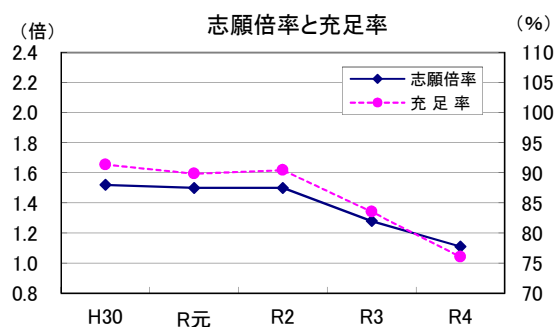

その他の地域

年 度	H30	R元	R2	R3	R4
学 校 数	165	163	161	160	157
志願倍率	1.10	1.11	1.13	1.04	1.00
充 足 率	84.99	84.66	84.47	81.70	78.99

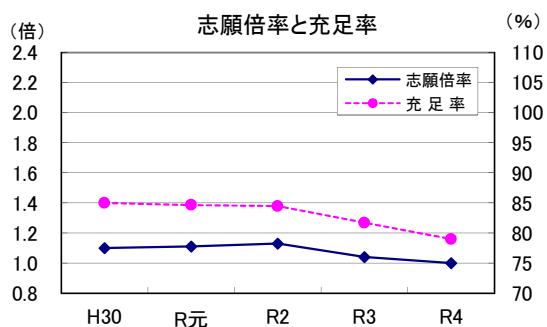

※ 三大都市圏は、埼玉、千葉、東京、神奈川、愛知、京都、大阪、兵庫とする。
 ※ 愛知、兵庫、四国の充足率目盛は他の地域と異なる。

地域別の志願倍率（短期大学・学科別）

地域別の入学定員充足率（短期大学・学科別）

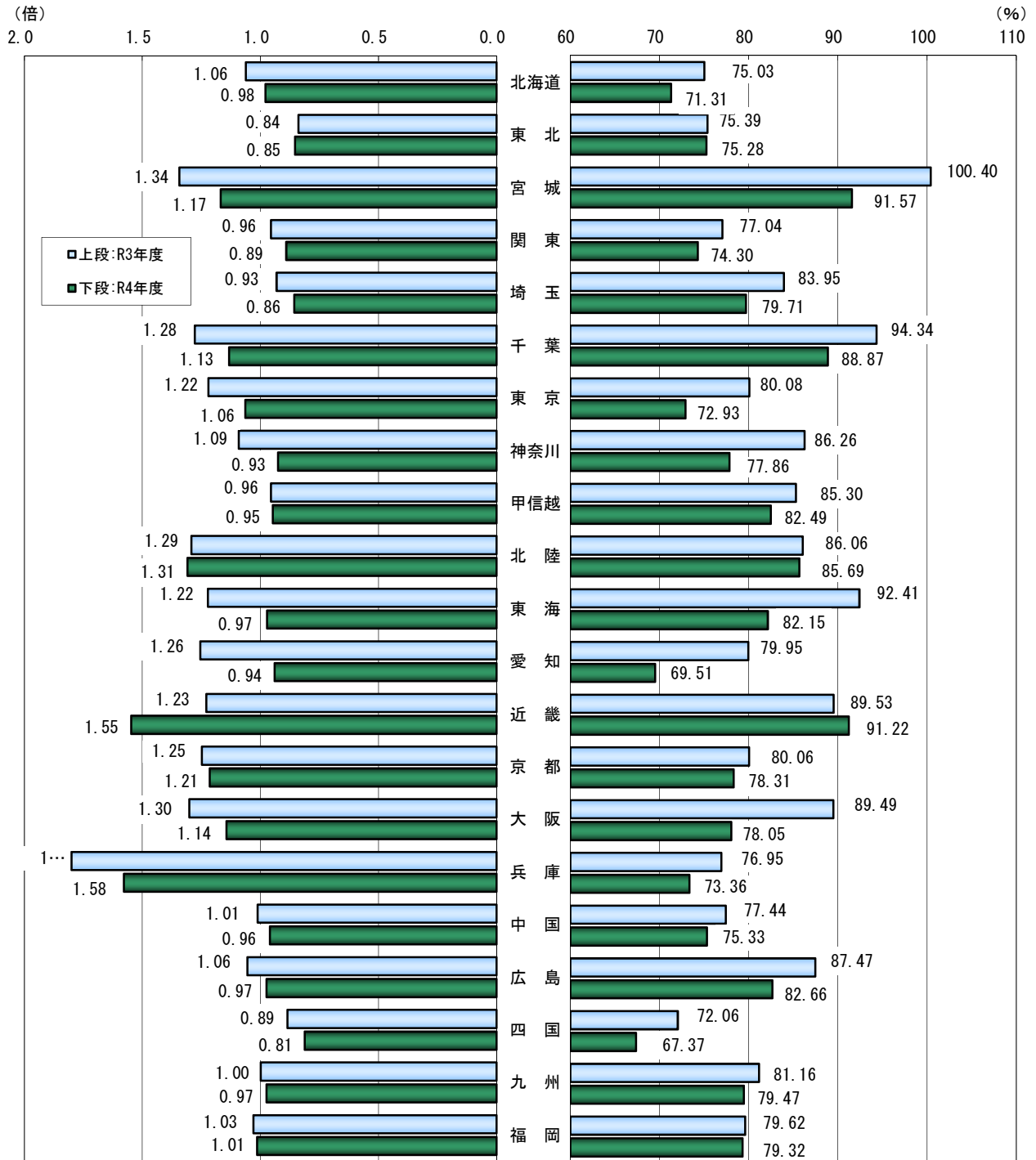

地域区分

北海道	北海道
東北	青森・岩手・秋田・山形・福島
宮城	宮城
関東	茨城・栃木・群馬
埼玉	埼玉
千葉	千葉
東京	東京
神奈川	神奈川
甲信越	新潟・山梨・長野
北陸	富山・石川・福井

東海	岐阜・静岡・三重
愛知	愛知
近畿	滋賀・奈良・和歌山
京都	京都
大阪	大阪
兵庫	兵庫
中国	鳥取・島根・岡山・山口
広島	広島
四国	徳島・香川・愛媛・高知
九州	佐賀・長崎・熊本・大分・宮崎・鹿児島・沖縄
福岡	福岡

地域別の動向 過去5カ年の推移（短期大学・学科別）

過去5カ年における地域別の学科数、志願倍率、入学定員充足率を下表に示した。

北海道

年 度	H30	R元	R2	R3	R4
学 科 数	30	31	31	30	28
志願倍率	1.26	1.30	1.27	1.06	0.98
充 足 率	85.36	83.45	85.63	75.03	71.31

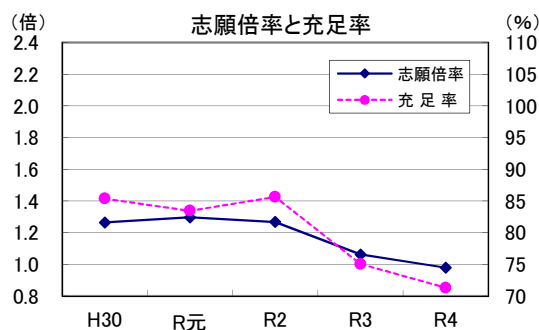

東北(宮城を除く)

年 度	H30	R元	R2	R3	R4
学 科 数	29	29	29	28	27
志願倍率	0.87	0.89	0.80	0.84	0.85
充 足 率	78.02	79.84	72.25	75.39	75.28

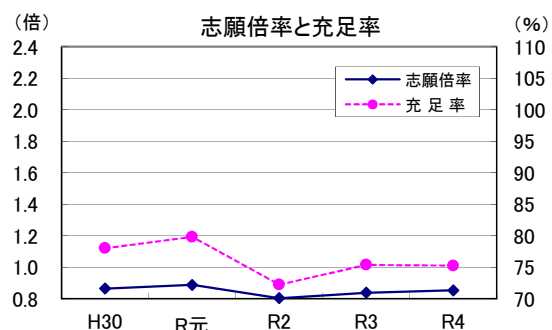

宮城

年 度	H30	R元	R2	R3	R4
学 科 数	12	13	13	14	14
志願倍率	1.47	1.44	1.38	1.34	1.17
充 足 率	99.13	97.91	95.67	100.40	91.57

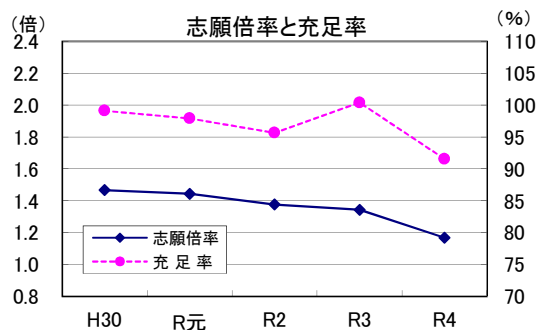

関東(埼玉、千葉、東京、神奈川を除く)

年 度	H30	R元	R2	R3	R4
学 科 数	24	24	24	24	23
志願倍率	0.96	1.09	1.05	0.96	0.89
充 足 率	83.64	85.32	83.37	77.04	74.30

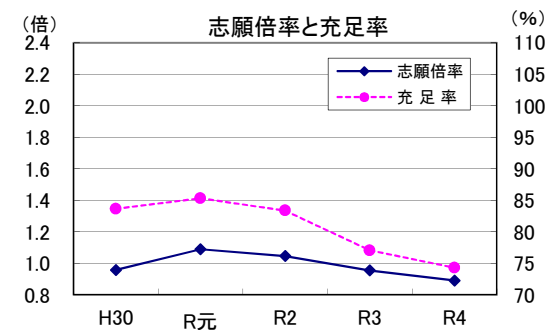

埼玉

年 度	H30	R元	R2	R3	R4
学 科 数	18	18	18	17	17
志願倍率	0.94	1.07	1.03	0.93	0.86
充 足 率	82.84	87.63	83.71	83.95	79.71

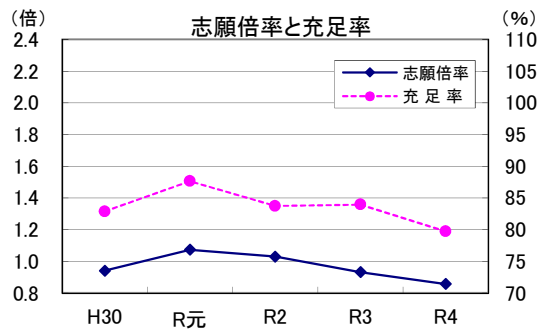

千葉

年 度	H30	R元	R2	R3	R4
学 科 数	16	15	15	15	15
志願倍率	1.19	1.26	1.37	1.28	1.13
充 足 率	81.04	91.37	92.92	94.34	88.87

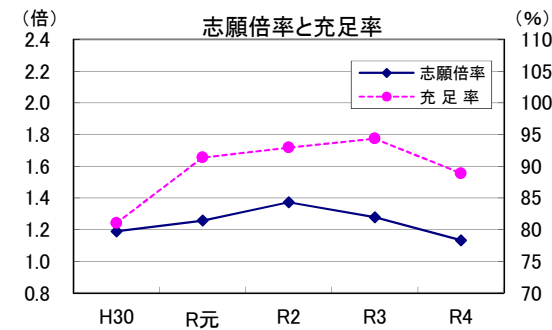

東京

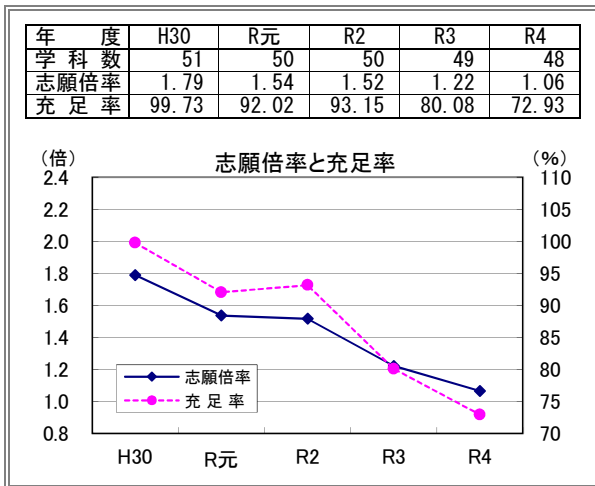

神奈川

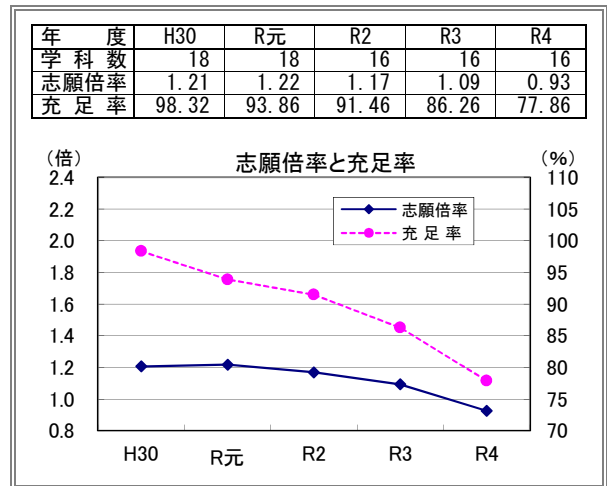

甲信越

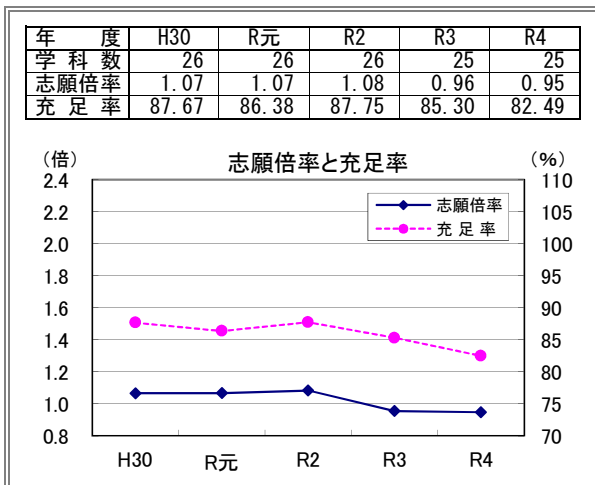

北陸

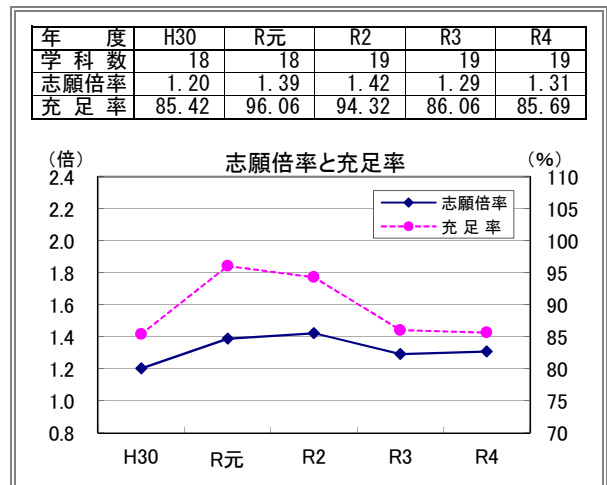

東海(愛知を除く)

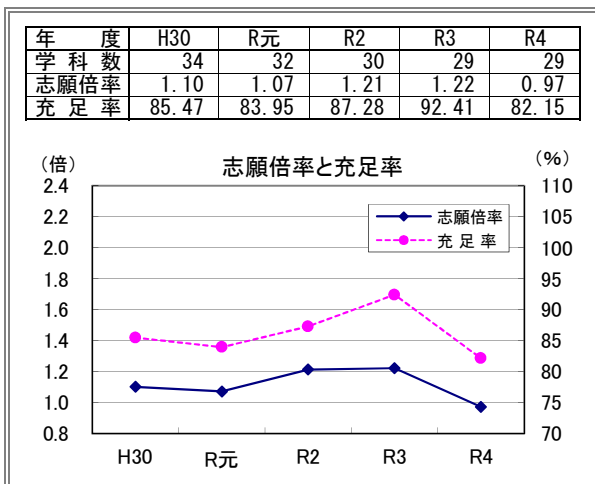

愛知

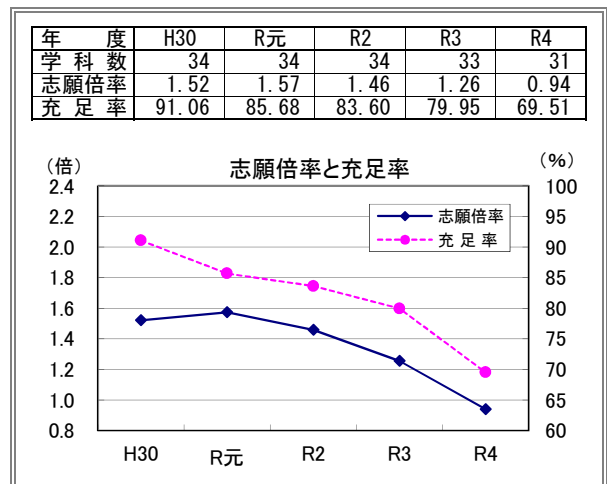

近畿(京都、大阪、兵庫を除く)

年 度	H30	R元	R2	R3	R4
学 科 数	12	12	12	12	12
志願倍率	1.26	1.25	1.31	1.23	1.55
充 足 率	86.99	85.57	86.48	89.53	91.22

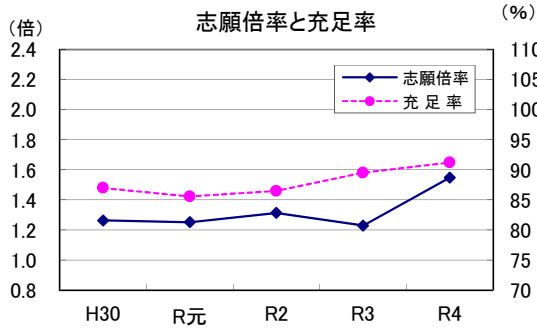

京都

年 度	H30	R元	R2	R3	R4
学 科 数	16	15	15	15	15
志願倍率	1.55	1.66	1.70	1.25	1.21
充 足 率	95.47	98.63	96.86	80.06	78.31

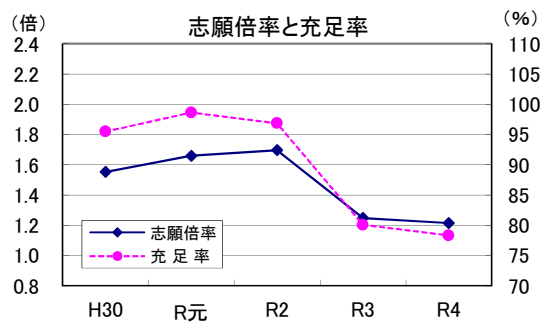

大阪

年 度	H30	R元	R2	R3	R4
学 科 数	45	45	42	41	39
志願倍率	1.52	1.47	1.46	1.30	1.14
充 足 率	91.79	87.60	90.71	89.49	78.05

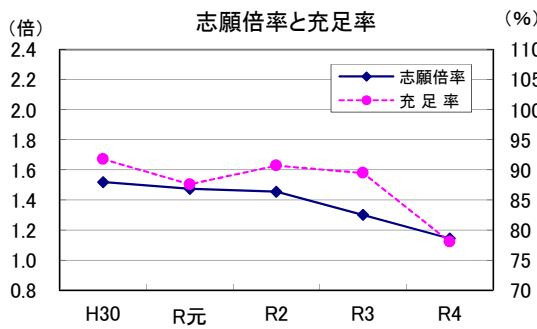

兵庫

年 度	H30	R元	R2	R3	R4
学 科 数	33	32	33	33	32
志願倍率	1.86	2.00	2.15	1.80	1.58
充 足 率	80.34	87.06	91.27	76.95	73.36

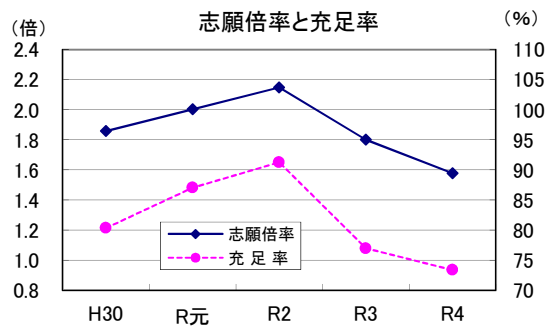

中国(広島を除く)

年 度	H30	R元	R2	R3	R4
学 科 数	26	26	26	26	27
志願倍率	1.06	1.05	1.07	1.01	0.96
充 足 率	80.14	77.45	79.42	77.44	75.33

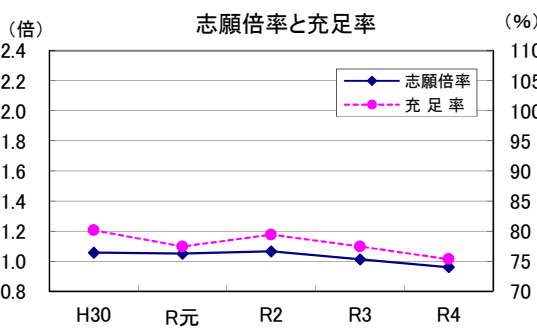

広島

年 度	H30	R元	R2	R3	R4
学 科 数	11	11	10	10	10
志願倍率	1.08	1.09	1.17	1.06	0.97
充 足 率	83.26	85.39	92.28	87.47	82.66

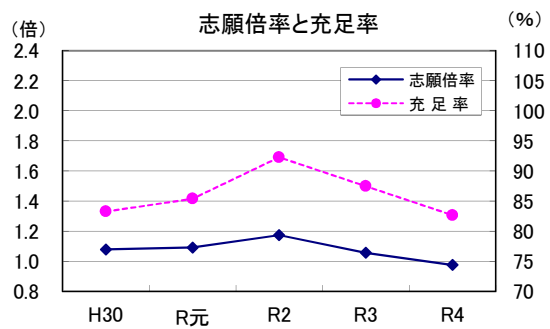

四国

年 度	H30	R元	R2	R3	R4
学 科 数	28	27	26	27	27
志願倍率	1.12	1.03	1.05	0.89	0.81
充 足 率	88.77	82.55	82.85	72.06	67.37

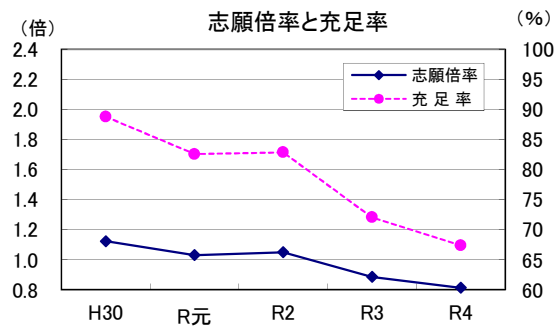

九州(福岡を除く)

年 度	H30	R元	R2	R3	R4
学 科 数	38	37	36	36	36
志願倍率	1.09	1.03	1.03	1.00	0.97
充 足 率	87.96	85.88	83.12	81.16	79.47

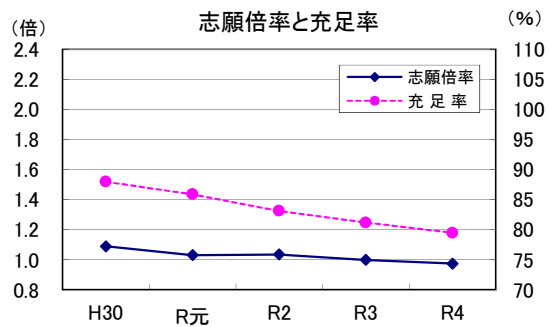

福岡

年 度	H30	R元	R2	R3	R4
学 科 数	42	42	39	39	37
志願倍率	1.06	1.11	1.16	1.03	1.01
充 足 率	81.67	82.61	84.13	79.62	79.32

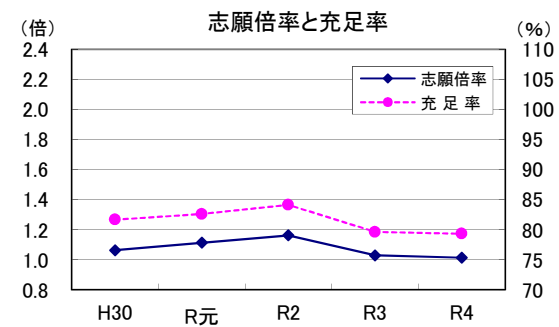

全国計

年 度	H30	R元	R2	R3	R4
学 科 数	561	555	544	538	527
志願倍率	1.30	1.30	1.30	1.16	1.05
充 足 率	88.06	87.14	87.31	82.56	77.59

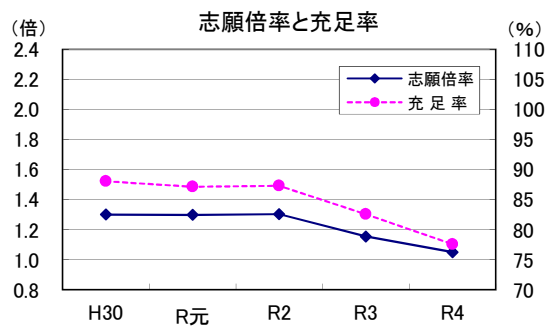

参 考

三大都市圏

年 度	H30	R元	R2	R3	R4
学 科 数	231	227	223	219	213
志願倍率	1.52	1.50	1.50	1.28	1.11
充 足 率	91.39	89.83	90.33	83.40	76.06

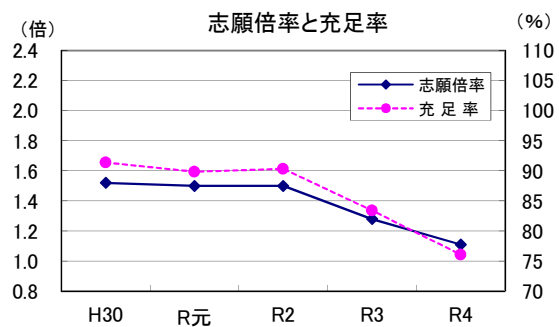

その他の地域

年 度	H30	R元	R2	R3	R4
学 科 数	330	328	321	319	314
志願倍率	1.10	1.12	1.13	1.05	1.00
充 足 率	85.02	84.73	84.62	81.82	78.93

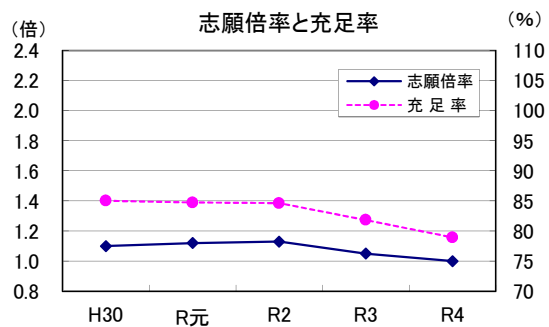

※ 三大都市圏は、埼玉、千葉、東京、神奈川、愛知、京都、大阪、兵庫とする。
 ※ 愛知、四国の充足率目盛は他の地域と異なる。

4. 学科系統別の動向（短期大学）

全学科を『今日の私学財政』の系統区分と同様に区分した（学科系統区分については、60ページを参照）。

系統区分	年度	集計 学科数	入学定員 A	志願者数 B	受験者数 C	合格者数 D	入学者数 E	志願倍率 B/A	合格率 D/C	歩留率 E/D	入学定員 充足率 E/A
		学科	人	人	人	人	人	倍	%	%	%
保健系	R3	40	3,220	4,696	4,499	3,717	3,032	1.46	82.62	81.57	94.16
	R4	39	3,070	4,120	3,947	3,347	2,763	1.34	84.80	82.55	90.00
	増減	△ 1	△ 150	△ 576	△ 552	△ 370	△ 269	△ 0.12	2.18	0.98	△ 4.16
農工系	R3	19	1,725	2,604	2,481	1,959	1,508	1.51	78.96	76.98	87.42
	R4	19	1,725	2,117	1,968	1,745	1,377	1.23	88.67	78.91	79.83
	増減	0	0	△ 487	△ 513	△ 214	△ 131	△ 0.28	9.71	1.93	△ 7.59
人文系	R3	43	4,385	6,749	6,361	5,813	3,583	1.54	91.39	61.64	81.71
	R4	43	4,370	5,069	4,807	4,612	2,839	1.16	95.94	61.56	64.97
	増減	0	△ 15	△ 1,680	△ 1,554	△ 1,201	△ 744	△ 0.38	4.55	△ 0.08	△ 16.74
社会系	R3	68	5,460	6,916	6,715	5,799	4,773	1.27	86.36	82.31	87.42
	R4	67	5,365	6,251	6,046	5,341	4,366	1.17	88.34	81.74	81.38
	増減	△ 1	△ 95	△ 665	△ 669	△ 458	△ 407	△ 0.10	1.98	△ 0.57	△ 6.04
家政系	R3	112	9,735	11,190	10,751	10,171	7,858	1.15	94.61	77.26	80.72
	R4	109	9,500	10,315	9,955	9,467	7,498	1.09	95.10	79.20	78.93
	増減	△ 3	△ 235	△ 875	△ 796	△ 704	△ 360	△ 0.06	0.49	1.94	△ 1.79
教育系	R3	189	20,662	19,966	19,482	18,674	16,318	0.97	95.85	87.38	78.98
	R4	185	19,927	17,379	17,013	16,426	14,738	0.87	96.55	89.72	73.96
	増減	△ 4	△ 735	△ 2,587	△ 2,469	△ 2,248	△ 1,580	△ 0.10	0.70	2.34	△ 5.02
芸術系	R3	26	2,360	2,670	2,612	2,396	2,064	1.13	91.73	86.14	87.46
	R4	26	2,355	2,874	2,794	2,547	2,192	1.22	91.16	86.06	93.08
	増減	0	△ 5	204	182	151	128	0.09	△ 0.57	△ 0.08	5.62
その他	R3	41	4,695	5,572	5,430	4,923	3,996	1.19	90.66	81.17	85.11
	R4	39	4,545	5,311	5,249	4,529	3,688	1.17	86.28	81.43	81.14
	増減	△ 2	△ 150	△ 261	△ 181	△ 394	△ 308	△ 0.02	△ 4.38	0.26	△ 3.97
合計	R3	538	52,242	60,363	58,331	53,452	43,132	1.16	91.64	80.69	82.56
	R4	527	50,857	53,436	51,779	48,014	39,461	1.05	92.73	82.19	77.59
	増減	△ 11	△ 1,385	△ 6,927	△ 6,552	△ 5,438	△ 3,671	△ 0.11	1.09	1.50	△ 4.97

学科系統別の志願倍率（短期大学）

学科系統別の入学定員充足率（短期大学）

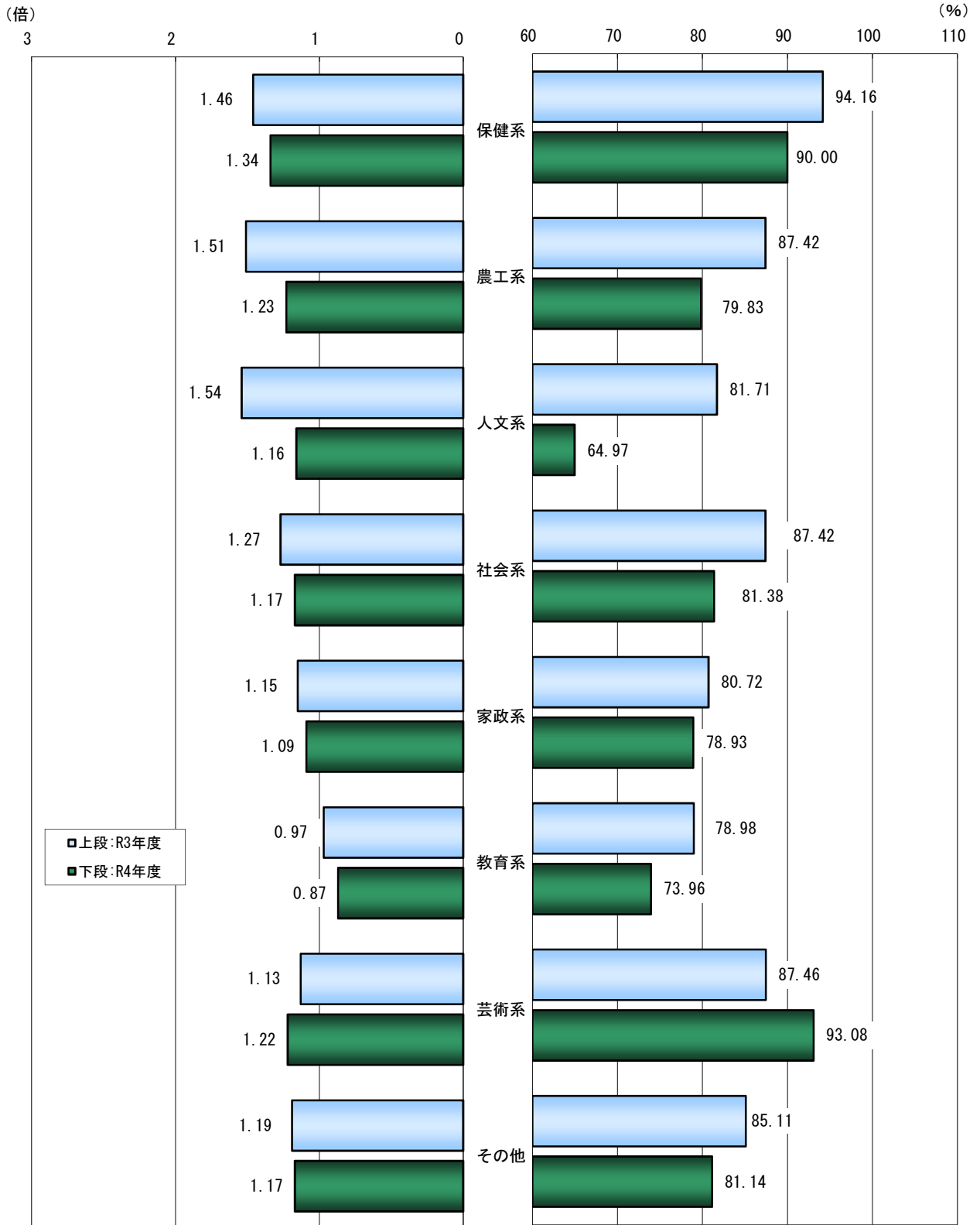

学科系統別の動向 過去5カ年の推移（短期大学）

過去5カ年における学科系統別の学科数、志願倍率、入学定員充足率を下表に示した。

保健系

年 度	H30	R元	R2	R3	R4
学 科 数	42	41	41	40	39
志願倍率	1.55	1.48	1.55	1.46	1.34
充 足 率	94.21	90.38	94.52	94.16	90.00

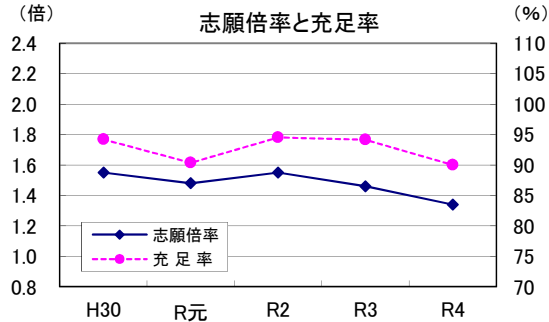

農工系

年 度	H30	R元	R2	R3	R4
学 科 数	21	21	20	19	19
志願倍率	1.39	1.52	1.73	1.51	1.23
充 足 率	84.30	91.90	93.28	87.42	79.83

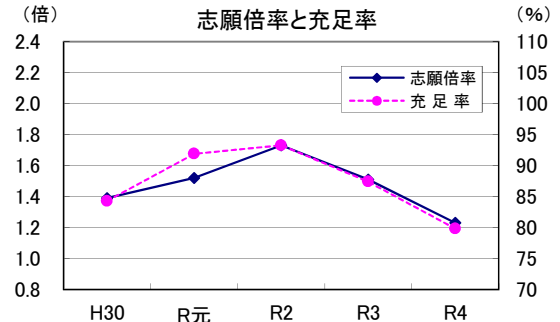

人文系

年 度	H30	R元	R2	R3	R4
学 科 数	44	44	43	43	43
志願倍率	2.11	2.28	2.25	1.54	1.16
充 足 率	106.48	104.43	102.13	81.71	64.97

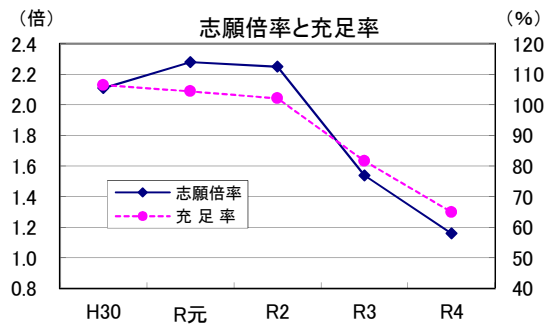

社会系

年 度	H30	R元	R2	R3	R4
学 科 数	69	71	70	68	67
志願倍率	1.47	1.45	1.41	1.27	1.17
充 足 率	91.11	90.96	91.78	87.42	81.38

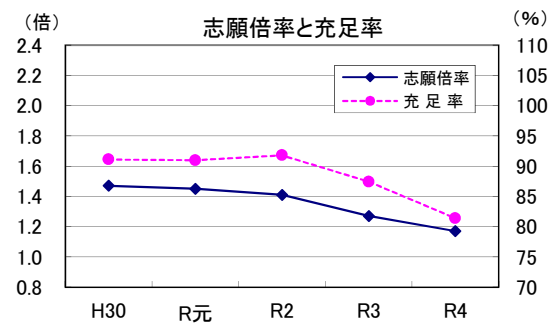

家政系

年 度	H30	R元	R2	R3	R4
学 科 数	117	115	111	112	109
志願倍率	1.20	1.18	1.21	1.15	1.09
充 足 率	83.67	80.75	83.35	80.72	78.93

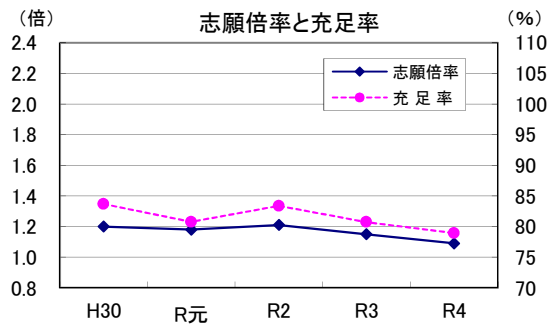

教育系

年 度	H30	R元	R2	R3	R4
学 科 数	196	192	189	189	185
志願倍率	1.10	1.06	1.02	0.97	0.87
充 足 率	84.40	83.06	81.44	78.98	73.96

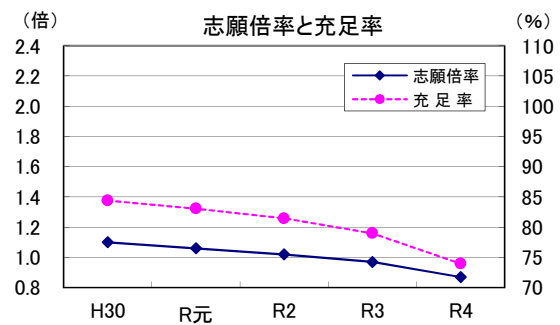

芸術系

年 度	H30	R元	R2	R3	R4
学 科 数	28	27	26	26	26
志願倍率	1.12	1.18	1.30	1.13	1.22
充 足 率	88.01	88.59	95.70	87.46	93.08

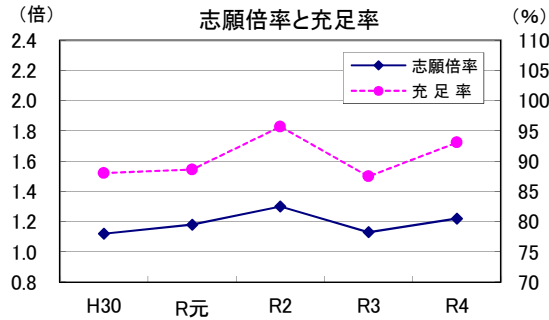

その他

年 度	H30	R元	R2	R3	R4
学 科 数	44	44	44	41	39
志願倍率	1.41	1.41	1.41	1.19	1.17
充 足 率	91.59	94.37	90.92	85.11	81.14

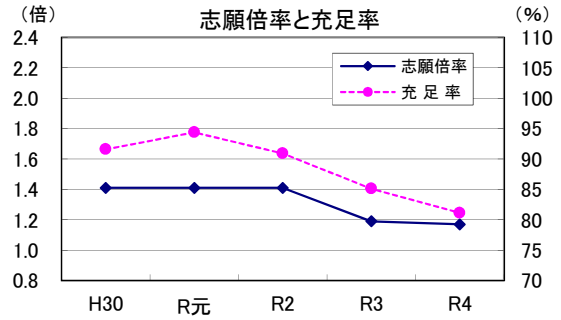

合計

年 度	H30	R元	R2	R3	R4
学 科 数	561	555	544	538	527
志願倍率	1.30	1.30	1.30	1.16	1.05
充 足 率	88.06	87.14	87.31	82.56	77.59

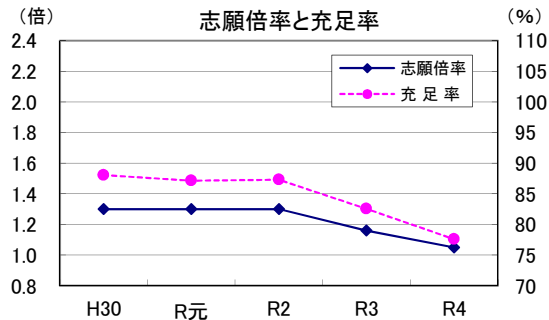

※ 人文系の充足率目盛は他の系統と異なる。

5. 主な学科別の志願者・入学者動向（短期大学）

学科名称の表記は、集計数3以上の学科とし、集計数2以下は「その他」とした。

系 統 区 分 学 科 名	集計学科数			入学定員(人)			志願者数(人)			入学者数(人)			入学定員充足率(%)		
	R3年度	R4年度	増減	R3年度	R4年度	増減	R3年度	R4年度	増減	R3年度	R4年度	増減	R3年度	R4年度	増減
保健系	40	39	△ 1	3,220	3,070	△ 150	4,696	4,120	△ 576	3,032	2,763	△ 269	94.16	90.00	△ 4.16
歯科衛生(士)(学)科	14	14	0	1,070	1,080	10	1,442	1,464	22	1,016	1,012	△ 4	94.95	93.70	△ 1.25
看護(学)科	11	10	△ 1	930	850	△ 80	1,761	1,401	△ 360	978	843	△ 135	105.16	99.18	△ 5.98
リハビリテーション学科	3	3	0	360	350	△ 10	512	384	△ 128	353	311	△ 42	98.06	88.86	△ 9.20
その他	12	12	0	860	790	△ 70	981	871	△ 110	685	597	△ 88	79.65	75.57	△ 4.08
農工系	19	19	0	1,725	1,725	0	2,604	2,117	△ 487	1,508	1,377	△ 131	87.42	79.83	△ 7.59
自動車工業(学)科	3	3	0	350	350	0	259	232	△ 27	230	214	△ 16	65.71	61.14	△ 4.57
その他	16	16	0	1,375	1,375	0	2,345	1,885	△ 460	1,278	1,163	△ 115	92.95	84.58	△ 8.37
人文系	43	43	0	4,385	4,370	△ 15	6,749	5,069	△ 1,680	3,583	2,839	△ 744	81.71	64.97	△ 16.74
英語科	5	5	0	610	610	0	630	498	△ 132	413	340	△ 73	67.70	55.74	△ 11.96
国際コミュニケーション(学)科	4	4	0	480	480	0	484	428	△ 56	431	398	△ 33	89.79	82.92	△ 6.87
国文(学)科	3	3	0	180	180	0	277	217	△ 60	117	114	△ 3	65.00	63.33	△ 1.67
英文(学)科	3	3	0	285	265	△ 20	477	346	△ 131	223	158	△ 65	78.25	59.62	△ 18.63
現代コミュニケーション学科	3	3	0	300	300	0	317	226	△ 91	272	211	△ 61	90.67	70.33	△ 20.34
その他	25	25	0	2,530	2,535	5	4,564	3,354	△ 1,210	2,127	1,618	△ 509	84.07	63.83	△ 20.24
社会系	68	67	△ 1	5,460	5,365	△ 95	6,916	6,251	△ 665	4,773	4,366	△ 407	87.42	81.38	△ 6.04
介護福祉(学)科	7	6	△ 1	280	235	△ 45	269	268	△ 1	189	166	△ 23	67.50	70.64	3.14
社会福祉(学)科	5	5	0	375	375	0	459	447	△ 12	324	303	△ 21	86.40	80.80	△ 5.60
現代ビジネス(学)科	5	4	△ 1	340	290	△ 50	396	323	△ 73	283	231	△ 52	83.24	79.66	△ 3.58
商(学)科	4	4	0	390	390	0	457	476	19	396	401	5	101.54	102.82	1.28
経営情報(学)科	4	4	0	470	480	10	717	823	106	516	546	30	109.79	113.75	3.96
健康福祉学科	3	3	0	190	190	0	176	125	△ 51	142	107	△ 35	74.74	56.32	△ 18.42
その他	40	41	1	3,415	3,405	△ 10	4,442	3,789	△ 653	2,923	2,612	△ 311	85.59	76.71	△ 8.88
家政系	112	109	△ 3	9,735	9,500	△ 235	11,190	10,315	△ 875	7,858	7,498	△ 360	80.72	78.93	△ 1.79
食物栄養(学)科	33	33	0	2,655	2,650	△ 5	3,059	3,129	70	2,205	2,205	0	83.05	83.21	0.16
生活科学科	11	11	0	995	995	0	1,180	939	△ 241	825	698	△ 127	82.91	70.15	△ 12.76
生活文化(学)科	8	8	0	950	910	△ 40	897	767	△ 130	791	701	△ 90	83.26	77.03	△ 6.23
生活(学)科	8	7	△ 1	785	720	△ 65	883	862	△ 21	606	626	20	77.20	86.94	9.74
ライフデザイン学科	6	7	1	510	610	100	450	545	95	369	466	97	72.35	76.39	4.04
栄養(学)科	6	6	0	400	400	0	509	473	△ 36	329	333	4	82.25	83.25	1.00
健康栄養学科	5	5	0	390	390	0	321	270	△ 51	273	224	△ 49	70.00	57.44	△ 12.56
家政(学)科	3	3	0	490	490	0	570	512	△ 58	335	301	△ 34	68.37	61.43	△ 6.94
総合生活学科	3	3	0	265	265	0	457	379	△ 78	179	171	△ 8	67.55	64.53	△ 3.02
人間生活学科	3	3	0	180	170	△ 10	183	174	△ 9	175	173	△ 2	97.22	101.76	4.54
その他	26	23	△ 3	2,115	1,900	△ 215	2,681	2,265	△ 416	1,771	1,600	△ 171	83.74	84.21	0.47

※次のページに続く

系統区分 学科名	集計学科数			入学定員(人)			志願者数(人)			入学者数(人)			入学定員充足率(%)		
	R3年度	R4年度	増減	R3年度	R4年度	増減	R3年度	R4年度	増減	R3年度	R4年度	増減	R3年度	R4年度	増減
教育系	189	185	△ 4	20,662	19,927	△ 735	19,966	17,379	△ 2,587	16,318	14,738	△ 1,580	78.98	73.96	△ 5.02
幼児教育(総合保育)(学)科	60	59	△ 1	6,337	6,167	△ 170	6,155	5,433	△ 722	4,936	4,400	△ 536	77.89	71.35	△ 6.54
保育(学)科	58	58	0	6,515	6,445	△ 70	6,098	5,152	△ 946	5,025	4,498	△ 527	77.13	69.79	△ 7.34
幼児保育学科	14	14	0	1,510	1,470	△ 40	1,382	1,279	△ 103	1,267	1,155	△ 112	83.91	78.57	△ 5.34
こども学科	14	13	△ 1	1,650	1,550	△ 100	1,528	1,340	△ 188	1,404	1,253	△ 151	85.09	80.84	△ 4.25
幼児教育(・)保育(学)科	9	9	0	1,175	1,080	△ 95	1,019	870	△ 149	933	800	△ 133	79.40	74.07	△ 5.33
子ども学科	8	8	0	620	620	0	669	571	△ 98	562	516	△ 46	90.65	83.23	△ 7.42
児童教育学科	4	4	0	590	570	△ 20	501	576	75	447	506	59	75.76	88.77	13.01
その他	22	20	△ 2	2,265	2,025	△ 240	2,614	2,158	△ 456	1,744	1,610	△ 134	77.00	79.51	2.51
芸術系	26	26	0	2,360	2,355	△ 5	2,670	2,874	204	2,064	2,192	128	87.46	93.08	5.62
音楽(学)科	10	10	0	540	535	△ 5	471	426	△ 45	370	331	△ 39	68.52	61.87	△ 6.65
美術(学)科	4	4	0	415	415	0	682	786	104	448	492	44	107.95	118.55	10.60
その他	12	12	0	1,405	1,405	0	1,517	1,662	145	1,246	1,369	123	88.68	97.44	8.76
その他	41	39	△ 2	4,695	4,545	△ 150	5,572	5,311	△ 261	3,996	3,688	△ 308	85.11	81.14	△ 3.97
ライフデザイン総合学科	4	4	0	390	390	0	648	543	△ 105	341	309	△ 32	87.44	79.23	△ 8.21
こども教育学科	4	4	0	545	545	0	491	420	△ 71	379	334	△ 45	69.54	61.28	△ 8.26
総合文化学科	3	3	0	190	190	0	174	178	4	137	151	14	72.11	79.47	7.36
その他	30	28	△ 2	3,570	3,420	△ 150	4,259	4,170	△ 89	3,139	2,894	△ 245	87.93	84.62	△ 3.31
合計	538	527	△ 11	52,242	50,857	△ 1,385	60,363	53,436	△ 6,927	43,132	39,461	△ 3,671	82.56	77.59	△ 4.97

学科系統区分

保健系	看護/救急救命/養護保健/臨床検査/医療秘書/歯科衛生（士）/健康生活/歯科技工士/歯科技工/リハビリテーション/ライフケア/口腔保健/言語聴覚/口腔衛生
農工系	自動車工業/機械工/自動車工/モータースポーツエンジニアリング/ものづくり・サイエンス総合/ものづくり創造工/電気電子工/情報処理工/情報メディア/建築・生活デザイン/農学ビジネス/園芸/緑地環境/包装食品工/動物トータルケア（専門職）
人文系	グローバルコミュニケーション/心理・人間関係/地域教養/英語キャリア・コミュニケーション/キャリア英語/表現/文/国文/英文/英語/英米語/日本語日本文/表現文化/禅・人間/仏教/日本語文化/日本語コミュニケーション/日本文化/国際コミュニケーション/英語コミュニケーション/言語コミュニケーション/現代コミュニケーション/文化表現/総合教養/コミュニティ文化/文化教養/現代英語
社会系	未来キャリア/観光ビジネス/総合ビジネス・情報/メディア・プロモーション/医療介護福祉/ビジネス教養/人間コミュニティ/現代ビジネス/商/経済/経営実務/商経/秘書/経営情報/情報ビジネス/ビジネス（・）コミュニケーション/健康福祉/社会福祉/児童福祉/介護福祉/人間福祉/福祉/運輸/観光/総合ビジネス/経営会計/ビジネス実務/経営総合/子ども福祉/ビジネスキャリア/ビジネス社会/経営福祉/健康スポーツコミュニケーション/医療福祉/地域創成/ビジネス法/国際観光/地域共生/観光振興（専門職）/現代福祉/地域総合介護福祉
家政系	生活実践科/生活コミュニケーション/総合生活キャリア/実践食物/家政/生活/生活科/生活造形/栄養健康/生活文化/総合生活/人間生活/人間文化/環境文化/ライフデザイン/現代生活/生活環境/食物栄養/栄養/食生活/健康栄養/ヘルスケア栄養/生活福祉情報/コミュニティ生活/服飾/服飾芸術/総合生活デザイン/製菓/生活未来/調理（・）製菓/生活ナビゲーション/フードデザイン/ファッション総合/ライフプランニング総合/生活プロデュース/人間健康
教育系	現代子ども/実践保育/人間教育/子ども健康/地域こども/初等教育/児童教育/幼児・児童教育/コミュニティ子ども/保育/幼児教育/総合保育/地域保育/幼児教育（・）保育/子ども/幼児保育/保育創造/こども/体育/保健体育/健康・スポーツ/子ども教育/こども未来/国際こども教育/現代幼児教育/保育・幼児教育/こども育成
芸術系	生活デザイン/美容総合/美容生活文化/美術/造形/造形芸術/芸術/芸術表現/メディア・芸術/デザイン美術/アート・デザイン/音楽/音楽総合
その他	キャリア育成/子ども福祉未来/キャリア創造/地域総合文化/生活デザイン総合/ライフデザイン総合/キャリア開発/こども教育/総合キャリア教育/キャリアデザイン/ビジネス総合/キャリアプランニング/コミュニティ総合/ビジネスライフ/総合人間/キャリア開発総合/教養/国際教養/現代教養/生活創造/キャリア教養/総合文化/文化芸術/人間総合/国際文化交流/地域生活支援/地域みらい/国際ビジネス

※令和3年度及び4年度の集計学科を『今日の私学財政』と同様に区分した。

Ⅶ 入学定員充足率等の推移（短期大学）

年 度	集 計 学 校 数	入学定員 A	志願者数 B	受験者数 C	合格者数 D	入学者数 E	推薦 入学者数 F (Eの内数)	志願倍率 B/A	受験率 C/B	合格率 D/C	歩留率 E/D	推薦 割合 F/E	入学定員 充足率 E/A
	校	人	人	人	人	人	人	倍	%	%	%	%	%
平成元年度	477	162,120	692,196	656,075	284,076	217,909	103,604	4.27	94.78	43.30	76.71	47.54	134.41
2年度	483	167,000	778,106	736,282	292,385	217,902	112,916	4.66	94.62	39.71	74.53	51.82	130.48
3年度	486	182,665	846,062	798,144	319,833	232,238	118,314	4.63	94.34	40.07	72.61	50.95	127.14
4年度	492	188,105	871,372	820,493	338,740	238,100	123,302	4.63	94.16	41.28	70.29	51.79	126.58
5年度	494	188,090	825,683	774,640	343,425	238,463	137,110	4.39	93.82	44.33	69.44	57.50	126.78
6年度	493	185,600	723,255	678,067	336,196	229,257	133,273	3.90	93.75	49.58	68.19	58.13	123.52
7年度	491	183,335	626,020	588,195	329,941	218,288	126,626	3.41	93.96	56.09	66.16	58.01	119.07
8年度	491	180,635	549,768	521,760	316,953	206,783	121,496	3.04	94.91	60.75	65.24	58.76	114.48
9年度	493	178,345	465,518	443,741	291,223	194,333	120,767	2.61	95.32	65.63	66.73	62.14	108.96
10年度	486	172,690	393,053	375,135	258,410	179,207	116,819	2.28	95.44	68.88	69.35	65.19	103.77
11年度	469	164,985	321,112	308,034	220,223	157,279	105,145	1.95	95.93	71.49	71.42	66.85	95.33
12年度	460	141,659	241,221	232,712	172,071	130,731	93,483	1.70	96.47	73.94	75.98	71.51	92.29
13年度	449	131,357	211,032	204,950	151,956	120,345	82,885	1.61	97.12	74.14	79.20	68.87	91.62
14年度	435	117,560	197,041	191,432	138,169	112,336	75,888	1.68	97.15	72.18	81.30	67.55	95.56
15年度	416	108,199	189,384	184,162	128,399	104,876	69,997	1.75	97.24	69.72	81.68	66.74	96.93
16年度	400	99,086	191,271	186,563	124,764	99,320	68,855	1.93	97.54	66.87	79.61	69.33	100.24
17年度	383	94,216	173,929	169,553	117,979	93,739	65,782	1.85	97.48	69.58	79.45	70.18	99.49
18年度	373	91,461	153,795	149,959	110,362	86,062	62,406	1.68	97.51	73.59	77.98	72.51	94.10
19年度	365	87,792	131,690	128,778	102,453	79,921	58,138	1.50	97.79	79.56	78.01	72.74	91.03
20年度	360	83,102	115,545	113,133	92,355	72,740	53,535	1.39	97.91	81.63	78.76	73.60	87.53
21年度	356	79,267	104,567	102,520	85,911	69,075	49,133	1.32	98.04	83.80	80.40	71.13	87.14
22年度	344	75,166	105,458	103,552	84,222	68,305	47,242	1.40	98.19	81.33	81.10	69.16	90.87
23年度	338	72,369	102,701	100,580	79,858	64,862	45,792	1.42	97.93	79.40	81.22	70.60	89.63
24年度	330	68,899	96,664	94,681	74,918	60,678	42,724	1.40	97.95	79.13	80.99	70.41	88.07
25年度	324	66,564	98,087	96,011	75,077	61,296	43,683	1.47	97.88	78.20	81.64	71.27	92.09
26年度	320	64,664	93,377	91,398	72,672	58,561	41,077	1.44	97.88	79.51	80.58	70.14	90.56
27年度	315	62,464	89,349	87,680	71,585	57,951	41,163	1.43	98.13	81.64	80.95	71.03	92.78
28年度	311	61,251	83,116	80,684	67,381	55,171	40,060	1.36	97.07	83.51	81.88	72.61	90.07
29年度	304	59,116	78,338	76,130	64,244	53,389	38,012	1.33	97.18	84.39	83.10	71.20	90.31
30年度	301	58,161	75,631	73,494	61,904	51,214	35,483	1.30	97.17	84.23	82.73	69.28	88.06
令和元年度	297	55,892	72,583	70,384	59,527	48,704	33,138	1.30	96.97	84.57	81.82	68.04	87.14
2年度	291	53,717	70,019	67,796	57,871	46,901	32,075	1.30	96.83	85.36	81.04	68.39	87.31
3年度	286	52,242	60,363	58,331	53,452	43,132	29,649	1.16	96.63	91.64	80.69	68.74	82.56
4年度	279	50,857	53,436	51,779	48,014	39,461	27,334	1.05	96.90	92.73	82.19	69.27	77.59

※推薦入学者数には、総合型選抜（旧：A0入試）の入学者数を含む。

入学定員充足率の分布推移（短期大学）

（単位：校）

入学定員充足率の区分	150%以上	140%以上 150%未満	130%以上 140%未満	120%以上 130%未満	110%以上 120%未満	100%以上 110%未満	90%以上 100%未満	80%以上 90%未満	70%以上 80%未満	60%以上 70%未満	50%以上 60%未満	40%以上 50%未満	30%以上 40%未満	20%以上 30%未満	20%未満	100%以上の 学校数	100%未満の学校数		合計	
																	うち50% 未満	割合		
平成元年度	96	52	71	105	82	39	12	5	7	4	1	0	2	1	0	445	32	3	6.7%	477
2年度	93	56	89	114	73	40	9	4	2	1	1	1	0	0	0	465	18	1	3.7%	483
3年度	81	54	79	104	99	56	9	2	0	0	2	0	0	0	0	473	13	0	2.7%	486
4年度	71	48	93	118	99	52	6	1	1	2	0	0	0	0	1	481	11	1	2.2%	492
5年度	67	58	85	140	85	44	9	3	1	1	1	0	0	0	0	479	15	0	3.0%	494
6年度	48	48	62	130	121	66	9	3	4	1	0	0	1	0	0	475	18	1	3.7%	493
7年度	30	27	62	126	123	65	34	17	3	0	2	2	0	0	0	433	58	2	11.8%	491
8年度	14	27	43	104	133	84	41	22	13	4	3	1	1	1	0	405	86	3	17.5%	491
9年度	10	22	30	90	104	98	54	25	23	19	6	10	2	0	0	354	139	12	28.2%	493
10年度	9	22	28	67	87	92	57	45	23	26	15	11	1	3	0	305	181	15	37.2%	486
11年度	6	12	18	49	77	69	53	48	49	37	23	13	9	5	1	231	238	28	50.7%	469
12年度	4	10	18	43	62	56	79	37	48	38	24	24	11	5	1	193	267	41	58.0%	460
13年度	5	14	24	36	69	56	49	44	37	37	30	27	12	4	5	204	245	48	54.6%	449
14年度	5	18	29	38	70	66	41	36	37	40	17	14	10	9	5	226	209	38	48.0%	435
15年度	4	16	21	46	65	74	39	40	24	36	20	10	11	4	6	226	190	31	45.7%	416
16年度	4	10	15	60	80	67	42	37	20	30	15	8	6	3	3	236	164	20	41.0%	400
17年度	3	5	17	48	72	79	51	28	28	16	20	5	5	6	0	224	159	16	41.5%	383
18年度	3	4	5	28	58	81	56	40	40	23	17	8	3	5	2	179	194	18	52.0%	373
19年度	2	0	6	18	46	66	59	56	41	37	15	7	8	2	2	138	227	19	62.2%	365
20年度	1	0	7	17	47	46	50	58	37	42	25	16	8	5	1	118	242	30	67.2%	360
21年度	0	1	4	8	35	63	47	44	53	42	31	19	5	4	0	111	245	28	68.8%	356
22年度	0	0	2	16	50	61	52	51	43	35	18	9	5	2	0	129	215	16	62.5%	344
23年度	0	0	0	10	39	64	59	62	43	31	14	9	4	3	0	113	225	16	66.6%	338
24年度	0	0	0	16	28	56	56	53	57	30	18	8	5	3	0	100	230	16	69.7%	330
25年度	0	1	1	15	47	62	59	54	37	23	13	4	4	2	2	126	198	12	61.1%	324
26年度	0	1	0	11	36	65	57	57	44	23	10	9	4	2	1	113	207	16	64.7%	320
27年度	0	0	1	19	33	70	62	40	49	18	14	7	2	0	0	123	192	9	61.0%	315
28年度	0	0	0	14	25	64	59	57	39	27	15	8	2	1	0	103	208	11	66.9%	311
29年度	0	2	2	12	32	52	45	64	39	33	14	5	3	1	0	100	204	9	67.1%	304
30年度	0	0	0	14	26	49	51	53	47	29	16	10	5	1	0	89	212	16	70.4%	301
令和元年度	0	0	2	12	19	36	58	52	54	32	17	11	4	0	0	69	228	15	76.8%	297
2年度	0	0	0	9	20	47	49	65	46	24	17	8	5	1	0	76	215	14	73.9%	291
3年度	0	1	1	7	13	25	43	51	71	36	24	8	3	3	0	47	239	14	83.6%	286
4年度	0	0	0	5	11	24	33	51	50	49	29	20	4	2	1	40	239	27	85.7%	279

入学定員充足率の対前年度比較(短期大学・学校別)

入学定員充足率を次ページのエリア区分表のとおり「150%以上」～「20%未満」の15に区分し、各学校の入学定員充足率の区分が前年度と今年度でどう変化しているかを比較した。

エリア区分表の①～⑧の8つのエリア別に集計した結果、各エリアの学校数及び割合は下表のとおりであった。

1. 前年度に入学定員を充足していた短期大学

エリア	内 容	学校数	割合
①	2カ年とも入学定員を充足しており今年度の区分は更に上昇	6 (9)	13.0% (11.8%)
②	2カ年とも入学定員を充足しており区分は変動なし	11 (18)	23.9% (23.7%)
③	2カ年とも入学定員を充足しているが今年度の区分は下降	11 (9)	23.9% (11.8%)
④	前年度は入学定員を充足していたが今年度の区分は下降して入学定員未充足	18 (40)	39.1% (52.6%)
合 計		46 (76)	

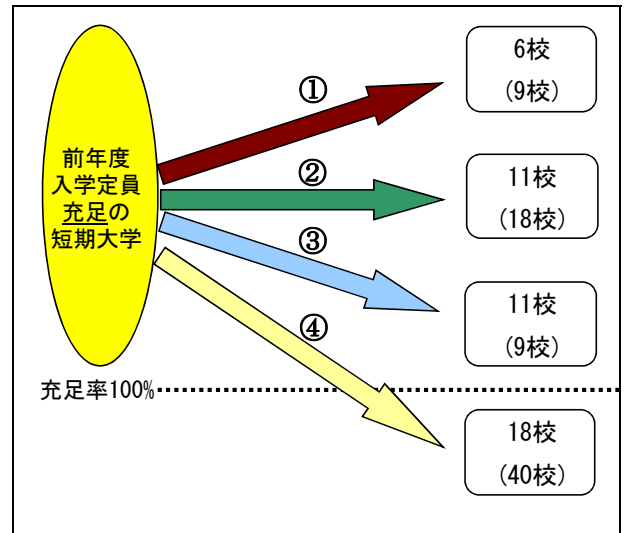

※ () 内はR2→R3年度の移動状況。

※各エリアの割合欄は、小数点以下第2位を四捨五入したため、合計が100%にならない場合がある。

※R4年度新設、募集停止等による集計除外校を除く。

2. 前年度に入学定員未充足であった短期大学

エリア	内 容	学校数	割合
⑤	前年度は入学定員未充足であったが今年度の区分は上昇して入学定員を充足	12 (11)	5.2% (5.3%)
⑥	2カ年とも入学定員未充足だが今年度の区分は上昇	45 (45)	19.3% (21.5%)
⑦	2カ年とも入学定員未充足で区分は変動なし	66 (66)	28.3% (31.6%)
⑧	2カ年とも入学定員未充足で今年度の区分は更に下降	110 (87)	47.2% (41.6%)
合 計		233 (209)	

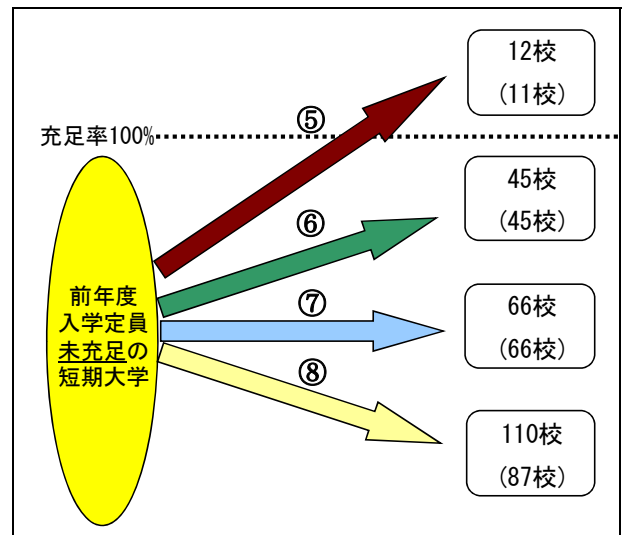

※ () 内はR2→R3年度の移動状況。

※各エリアの割合欄は、小数点以下第2位を四捨五入したため、合計が100%にならない場合がある。

※R4年度新設、募集停止等による集計除外校を除く。

エリア区分表

(単位：校)

区分	R4年度の入学定員充足率															計						
	150%以上	140%以上 150%未満	130%以上 140%未満	120%以上 130%未満	110%以上 120%未満	100%以上 110%未満	90%以上 100%未満	80%以上 90%未満	70%以上 80%未満	60%以上 70%未満	50%以上 60%未満	40%以上 50%未満	30%以上 40%未満	20%以上 30%未満	20%未満							
R3年度の入学定員充足率	150%以上	①					②					③					46					
	140%以上150%未満																	④				
	130%以上140%未満																					
	120%以上130%未満																					
	110%以上120%未満																					
	100%以上110%未満	⑤					⑥					⑦					233					
	90%以上100%未満																	⑧				
	80%以上90%未満																					
	70%以上80%未満																					
	60%以上70%未満																					
	50%以上60%未満	⑨					⑩					279										
	40%以上50%未満																					
	30%以上40%未満																					
	20%以上30%未満	⑪					⑫					40										
	20%未満												239					279				
	計																					

対前年度入学定員充足率の変化分布

(単位：校)

区分	R4年度の入学定員充足率															計
	150%以上	140%以上 150%未満	130%以上 140%未満	120%以上 130%未満	110%以上 120%未満	100%以上 110%未満	90%以上 100%未満	80%以上 90%未満	70%以上 80%未満	60%以上 70%未満	50%以上 60%未満	40%以上 50%未満	30%以上 40%未満	20%以上 30%未満	20%未満	
R3年度の入学定員充足率	150%以上															0
	140%以上150%未満						1									1
	130%以上140%未満				1											1
	120%以上130%未満				1	2	2	2								7
	110%以上120%未満				1	4	5	1	1							12
	100%以上110%未満				1	4	6	5	6	3						25
	90%以上100%未満					1	5	15	14	3	5					43
	80%以上90%未満						3	7	11	18	6	5		1		51
	70%以上80%未満				1		2	1	12	18	24	8	4			70
	60%以上70%未満							2	5	8	9	6	6			36
	50%以上60%未満								2		4	8	7	1		22
	40%以上50%未満										1	2	2			5
	30%以上40%未満													2	1	3
	20%以上30%未満												1		1	3
	20%未満															0
	計	0	0	0	5	11	24	33	51	50	49	29	20	4	2	1

表の見方：R3年度とR4年度で、学校がどの入学定員充足率に分布しているかを表している。
 例えばR3年度「100%以上110%未満」の学校25校のうち、R4年度では前年度と同じく
 「100%以上110%未満」が6校、「90%以上100%未満」が5校、「80%以上90%未満」
 が6校となる。

Ⅷ 大学院の概況

1. 志願者数等の増減状況

(1) 修士課程及び博士前期課程、専門職学位課程

R4年度		R3年度		増減	
集計学校数	470校	465校	5校		
入学定員	42,936人	42,577人	359人 (0.8%)		
志願者数	63,625人	61,162人	2,463人 (4.0%)		
受験者数	60,312人	57,761人	2,551人 (4.4%)		
合格者数	39,271人	37,587人	1,684人 (4.5%)		
入学者数	33,862人	32,404人	1,458人 (4.5%)		
志願倍率	1.48倍	1.44倍	0.04ポイント		
合格率	65.11%	65.07%	0.04ポイント		
歩留率	86.23%	86.21%	0.02ポイント		
入学定員充足率	78.87%	76.11%	2.76ポイント		

(2) 博士課程及び博士後期課程

R4年度		R3年度		増減	
集計学校数	322校	322校	0校		
入学定員	8,549人	8,527人	22人 (0.3%)		
志願者数	5,141人	4,997人	144人 (2.9%)		
受験者数	5,052人	4,926人	126人 (2.6%)		
合格者数	4,258人	4,211人	47人 (1.1%)		
入学者数	4,078人	4,012人	66人 (1.6%)		
志願倍率	0.60倍	0.59倍	0.01ポイント		
合格率	84.28%	85.49%	△ 1.21ポイント		
歩留率	95.77%	95.27%	0.50ポイント		
入学定員充足率	47.70%	47.05%	0.65ポイント		

志願倍率＝志願者数÷入学定員，合格率＝合格者数÷受験者数，歩留率＝入学者数÷合格者数，入学定員充足率＝入学者数÷入学定員

《今年度の特徴》

- 修士課程及び博士前期課程、専門職学位課程の入学者数は、前年度から1,458人増加して33,862人となった。
- 博士課程及び博士後期課程の入学者数は、66人増加して4,078人となった。
- 法科大学院の入学者数は、147人増加して946人となった。
- 専門職大学院（法科大学院を除く）の入学者数は、330人増加して4,367人となった。

(参考)

法科大学院

R4年度		R3年度		増減	
集計学校数	18校	18校	18校	0校	
入学定員	1,182人	1,182人	0人	(0.0%)	
志願者数	5,963人	4,549人	1,414人	(31.1%)	
受験者数	5,468人	4,152人	1,316人	(31.7%)	
合格者数	2,348人	1,933人	415人	(21.5%)	
入学者数	946人	799人	147人	(18.4%)	
志願倍率	5.04倍	3.85倍	1.19	ポイント	
合格率	42.94%	46.56%	△	3.62	ポイント
歩留率	40.29%	41.33%	△	1.04	ポイント
入学定員充足率	80.03%	67.60%		12.43	ポイント

専門職大学院（法科大学院を除く）

R4年度		R3年度		増減	
集計学校数	38校	38校	38校	0校	
入学定員	4,210人	4,105人	105人	(2.6%)	
志願者数	7,644人	7,109人	535人	(7.5%)	
受験者数	7,418人	6,802人	616人	(9.1%)	
合格者数	4,829人	4,532人	297人	(6.6%)	
入学者数	4,367人	4,037人	330人	(8.2%)	
志願倍率	1.82倍	1.73倍	0.09	ポイント	
合格率	65.10%	66.63%	△	1.53	ポイント
歩留率	90.43%	89.08%		1.35	ポイント
入学定員充足率	103.73%	98.34%		5.39	ポイント

※上記の集計学校が設置する専門職学位課程（法科大学院を除く）の研究科数は、令和4年度46研究科・3年度46研究科である。

志願倍率＝志願者数÷入学定員，合格率＝合格者数÷受験者数，歩留率＝入学者数÷合格者数，入学定員充足率＝入学者数÷入学定員

○法科大学院に区分した研究科

司法/法学/法曹実務/法曹養成/法務

○専門職大学院（法科大学院を除く）に区分した研究科

イノベーション・マネジメント/イノベーション経営学/ガバナンス/グローバル・ビジネス/ビジネス/ビューティビジネス/ファッションビジネス/応用情報技術/会計ファイナンス/会計プロフェッション/会計/会計専門職/技術経営/教育学/教育実践/教職/経営学/経営管理/経営/経営戦略/公衆衛生学/広報・情報/国際マネジメント/事業構想/事業創造/社会起業/初等教育高度実践/助産/情報技術/心理科学/人間科学/戦略経営/知的財産/福祉マネジメント/法務/臨床心理学/実務教育/コミュニケーションデザイン研究科

Ⅹ 区分ごとの動向（大学院）

1. 研究科系統別の動向（大学院）

（1）修士課程及び博士前期課程、専門職学位課程

全研究科を『今日の私学財政』の系統区分と同様に区分した（研究科系統区分については、73ページを参照）。

区 分	年 度	集計 研究科数	入学定員 A	志願者数 B	受験者数 C	合格者数 D	入学者数 E	志願倍率 B/A	合格率 D/C	歩留率 E/D	入学定員 充足率 E/A
		研究科	人	人	人	人	人	倍	%	%	%
医学	R3	16	220	269	258	232	207	1.22	89.92	89.22	94.09
	R4	16	232	255	241	218	202	1.10	90.46	92.66	87.07
	増減	0	12	△ 14	△ 17	△ 14	△ 5	△ 0.12	0.54	3.44	△ 7.02
薬学	R3	23	397	390	379	350	330	0.98	92.35	94.29	83.12
	R4	22	394	363	359	330	313	0.92	91.92	94.85	79.44
	増減	△ 1	△ 3	△ 27	△ 20	△ 20	△ 17	△ 0.06	△ 0.43	0.56	△ 3.68
保健系	R3	144	2,318	2,370	2,311	2,012	1,916	1.02	87.06	95.23	82.66
	R4	150	2,463	2,599	2,561	2,133	2,029	1.06	83.29	95.12	82.38
	増減	6	145	229	250	121	113	0.04	△ 3.77	△ 0.11	△ 0.28
理・工学系	R3	136	13,339	16,589	16,110	14,054	12,835	1.24	87.24	91.33	96.22
	R4	136	13,411	16,698	16,190	14,252	13,043	1.25	88.03	91.52	97.26
	増減	0	72	109	80	198	208	0.01	0.79	0.19	1.04
農学系	R3	24	681	884	845	752	694	1.30	88.99	92.29	101.91
	R4	26	699	979	958	869	813	1.40	90.71	93.56	116.31
	増減	2	18	95	113	117	119	0.10	1.72	1.27	14.40
人文科学系	R3	180	5,041	5,144	4,727	2,583	2,260	1.02	54.64	87.50	44.83
	R4	180	5,018	5,444	5,021	2,737	2,380	1.08	54.51	86.96	47.43
	増減	0	△ 23	300	294	154	120	0.06	△ 0.13	△ 0.54	2.60
社会科学系	R3	379	11,865	20,857	19,274	10,084	7,723	1.76	52.32	76.59	65.09
	R4	381	11,934	22,145	20,542	10,727	8,147	1.86	52.22	75.95	68.27
	増減	2	69	1,288	1,268	643	424	0.10	△ 0.10	△ 0.64	3.18
家政学	R3	34	567	341	324	244	226	0.60	75.31	92.62	39.86
	R4	35	567	383	360	278	258	0.68	77.22	92.81	45.50
	増減	1	0	42	36	34	32	0.08	1.91	0.19	5.64
教育学	R3	44	771	736	707	443	397	0.95	62.66	89.62	51.49
	R4	45	781	873	847	511	468	1.12	60.33	91.59	59.92
	増減	1	10	137	140	68	71	0.17	△ 2.33	1.97	8.43
体育学	R3	3	69	93	93	83	81	1.35	89.25	97.59	117.39
	R4	3	69	123	123	78	77	1.78	63.41	98.72	111.59
	増減	0	0	30	30	△ 5	△ 4	0.43	△ 25.84	1.13	△ 5.80
芸術系	R3	44	1,301	4,602	4,273	1,516	1,340	3.54	35.48	88.39	103.00
	R4	44	1,301	4,297	4,009	1,533	1,371	3.30	38.24	89.43	105.38
	増減	0	0	△ 305	△ 264	17	31	△ 0.24	2.76	1.04	2.38
その他	R3	199	6,008	8,887	8,460	5,234	4,395	1.48	61.87	83.97	73.15
	R4	202	6,067	9,466	9,101	5,605	4,761	1.56	61.59	84.94	78.47
	増減	3	59	579	641	371	366	0.08	△ 0.28	0.97	5.32
合 計	R3	1,226	42,577	61,162	57,761	37,587	32,404	1.44	65.07	86.21	76.11
	R4	1,240	42,936	63,625	60,312	39,271	33,862	1.48	65.11	86.23	78.87
	増減	14	359	2,463	2,551	1,684	1,458	0.04	0.04	0.02	2.76

(2) 博士課程及び博士後期課程

全研究科を『今日の私学財政』の系統区分と同様に区分した（研究科系統区分については、73ページを参照）。
 なお、集計研究科数が2以下の研究科系統区分は、「その他」の区分に含めた。

区 分	年 度	集計 研究科数	入学定員 A	志願者数 B	受験者数 C	合格者数 D	入学者数 E	志願倍率 B/A	合格率 D/C	歩留率 E/D	入学定員 充足率 E/A
		研究科	人	人	人	人	人	倍	%	%	%
医学	R3	29	1,511	1,111	1,109	1,059	1,044	0.74	95.49	98.58	69.09
	R4	29	1,503	1,017	1,013	966	948	0.68	95.36	98.14	63.07
	増減	0	△ 8	△ 94	△ 96	△ 93	△ 96	△ 0.06	△ 0.13	△ 0.44	△ 6.02
歯学	R3	17	358	324	320	317	314	0.91	99.06	99.05	87.71
	R4	17	358	305	304	299	295	0.85	98.36	98.66	82.40
	増減	0	0	△ 19	△ 16	△ 18	△ 19	△ 0.06	△ 0.70	△ 0.39	△ 5.31
薬学	R3	54	255	238	237	233	214	0.93	98.31	91.85	83.92
	R4	55	257	256	254	250	234	1.00	98.43	93.60	91.05
	増減	1	2	18	17	17	20	0.07	0.12	1.75	7.13
保健系	R3	81	451	401	393	349	343	0.89	88.80	98.28	76.05
	R4	82	465	368	364	327	325	0.79	89.84	99.39	69.89
	増減	1	14	△ 33	△ 29	△ 22	△ 18	△ 0.10	1.04	1.11	△ 6.16
理・工学系	R3	114	1,715	765	760	730	666	0.45	96.05	91.23	38.83
	R4	116	1,727	805	799	762	710	0.47	95.37	93.18	41.11
	増減	2	12	40	39	32	44	0.02	△ 0.68	1.95	2.28
農学系	R3	22	180	87	85	82	78	0.48	96.47	95.12	43.33
	R4	23	180	120	119	114	109	0.67	95.80	95.61	60.56
	増減	1	0	33	34	32	31	0.19	△ 0.67	0.49	17.23
人文科学系	R3	128	1,288	503	481	370	348	0.39	76.92	94.05	27.02
	R4	128	1,286	531	511	396	387	0.41	77.50	97.73	30.09
	増減	0	△ 2	28	30	26	39	0.02	0.58	3.68	3.07
社会科学系	R3	247	1,513	624	609	387	367	0.41	63.55	94.83	24.26
	R4	247	1,504	684	657	431	402	0.45	65.60	93.27	26.73
	増減	0	△ 9	60	48	44	35	0.04	2.05	△ 1.56	2.47
家政学	R3	16	57	25	25	24	23	0.44	96.00	95.83	40.35
	R4	17	59	16	16	13	13	0.27	81.25	100.00	22.03
	増減	1	2	△ 9	△ 9	△ 11	△ 10	△ 0.17	△ 14.75	4.17	△ 18.32
教育学	R3	14	98	63	61	42	42	0.64	68.85	100.00	42.86
	R4	15	100	87	86	57	56	0.87	66.28	98.25	56.00
	増減	1	2	24	25	15	14	0.23	△ 2.57	△ 1.75	13.14
芸術系	R3	22	120	135	131	69	66	1.13	52.67	95.65	55.00
	R4	22	120	149	141	68	66	1.24	48.23	97.06	55.00
	増減	0	0	14	10	△ 1	0	0.11	△ 4.44	1.41	0.00
その他	R3	125	981	721	715	549	507	0.73	76.78	92.35	51.68
	R4	125	990	803	788	575	533	0.81	72.97	92.70	53.84
	増減	0	9	82	73	26	26	0.08	△ 3.81	0.35	2.16
合 計	R3	869	8,527	4,997	4,926	4,211	4,012	0.59	85.49	95.27	47.05
	R4	876	8,549	5,141	5,052	4,258	4,078	0.60	84.28	95.77	47.70
	増減	7	22	144	126	47	66	0.01	△ 1.21	0.50	0.65

系 統 区 分 研究科名	集計研究科数			入学定員(人)			志願者数(人)			入学者数(人)			入学定員充足率(%)		
	R3年度	R4年度	増減	R3年度	R4年度	増減	R3年度	R4年度	増減	R3年度	R4年度	増減	R3年度	R4年度	増減
家政学	34	35	1	567	567	0	341	383	42	226	258	32	39.86	45.50	5.64
人間生活学研究科	8	8	0	119	119	0	74	93	19	42	48	6	35.29	40.34	5.05
生活科学研究科	6	6	0	56	56	0	22	15	△ 7	15	14	△ 1	26.79	25.00	△ 1.79
家政学研究科	5	5	0	113	113	0	62	82	20	53	66	13	46.90	58.41	11.51
その他	15	16	1	279	279	0	183	193	10	116	130	14	41.58	46.59	5.01
教育学	44	45	1	771	781	10	736	873	137	397	468	71	51.49	59.92	8.43
教育学研究科(専門職)	22	23	1	340	350	10	323	376	53	186	230	44	54.71	65.71	11.00
教職研究科(専門職)	4	4	0	105	105	0	61	77	16	47	67	20	44.76	63.81	19.05
言語教育研究科	3	3	0	37	37	0	63	59	△ 4	14	18	4	37.84	48.65	10.81
その他	15	15	0	289	289	0	289	361	72	150	153	3	51.90	52.94	1.04
体育学	3	3	0	69	69	0	93	123	30	81	77	△ 4	117.39	111.59	△ 5.80
芸術系	44	44	0	1,301	1,301	0	4,602	4,297	△ 305	1,340	1,371	31	103.00	105.38	2.38
音楽研究科	16	16	0	458	458	0	608	706	98	456	476	20	99.56	103.93	4.37
芸術研究科	8	8	0	224	224	0	801	755	△ 46	215	195	△ 20	95.98	87.05	△ 8.93
造形研究科	4	4	0	165	165	0	1,037	950	△ 87	208	177	△ 31	126.06	107.27	△ 18.79
芸術学研究科	3	3	0	95	95	0	401	297	△ 104	103	119	16	108.42	125.26	16.84
美術研究科	3	3	0	204	204	0	1,066	891	△ 175	202	242	40	99.02	118.63	19.61
デザイン研究科	3	3	0	35	35	0	233	234	1	41	40	△ 1	117.14	114.29	△ 2.85
その他	7	7	0	120	120	0	456	464	8	115	122	7	95.83	101.67	5.84
その他	199	202	3	6,008	6,067	59	8,887	9,466	579	4,395	4,761	366	73.15	78.47	5.32
人間科学研究科	19	19	0	478	478	0	755	778	23	313	352	39	65.48	73.64	8.16
スポーツ(科)学研究科	9	9	0	249	255	6	229	288	59	163	223	60	65.46	87.45	21.99
健康科学研究科	9	9	0	114	114	0	78	125	47	74	94	20	64.91	82.46	17.55
人間文化研究科	9	9	0	149	143	△ 6	85	155	70	46	74	28	30.87	51.75	20.88
国際学研究科	8	8	0	96	96	0	80	86	6	45	58	13	46.88	60.42	13.54
国際文化研究科	8	8	0	94	94	0	83	71	△ 12	42	40	△ 2	44.68	42.55	△ 2.13
スポーツ(・)健康科学研究科	7	7	0	131	131	0	173	164	△ 9	134	136	2	102.29	103.82	1.53
人間学研究科	6	6	0	99	96	△ 3	131	206	75	55	72	17	55.56	75.00	19.44
臨床心理学研究科(専門職)	6	6	0	120	120	0	212	306	94	59	76	17	49.17	63.33	14.16
人間社会研究科	5	5	0	149	149	0	193	255	62	78	81	3	52.35	54.36	2.01
国際関係(学)研究科	5	5	0	210	210	0	354	433	79	131	175	44	62.38	83.33	20.95
国際コミュニケーション研究科	4	4	0	95	95	0	309	312	3	37	51	14	38.95	53.68	14.73
総合情報学研究科	4	4	0	110	110	0	90	103	13	82	89	7	74.55	80.91	6.36
人間環境学研究科	3	3	0	28	28	0	45	51	6	15	13	△ 2	53.57	46.43	△ 7.14
その他	97	100	3	3,886	3,948	62	6,070	6,133	63	3,121	3,227	106	80.31	81.74	1.43
合 計	1,226	1,240	14	42,577	42,936	359	61,162	63,625	2,463	32,404	33,862	1,458	76.11	78.87	2.76

研究科系統区分

医学	医学
歯学	歯学/歯学独立/生命歯学
薬学	薬学/薬科学/医療薬学
保健系	看護学/栄養学/食品薬品総合科学/保健学/栄養科学/鍼灸学/環境保健学/応用生命科学/リハビリテーション(科)学/看護福祉学/医療系/生命科学/健康福祉学/保健科学/看護栄養学/感染制御科学府/医療(・)福祉(科)学/医療技術学/人間栄養学/助産(専門職)/医療保健学/保健医療学/医療健康科学/医療看護学/リハビリテーション/健康支援学/総合リハビリテーション学/公衆衛生学(専門職)/公衆衛生学/救急システム/保健医療科学/医療科学/医療管理学/生命健康科学/人間健康/看護保健学/人間健康学
理・工学系	理工学/理学/自然科学/地球環境科学/システム工学/先進理工学/工学/生産工学/情報学/芸術工学/情報科学/総合基礎科学/産業科学技術/情報技術(専門職)/光産業創成/コンピュータサイエンス/バイオ・情報メディア/テクノロジー・マネジメント/医療福祉工学/情報セキュリティ/基幹理工学/創造理工学/環境・エネルギー/システムデザイン・マネジメント/工学系/フロンティアサイエンス/未来科学/デザイン工学/先端数理科学/先端情報学/ライフデザイン学/情報通信学/情報理工学/産業理工学/生物地球科学/ロボティクス&デザイン工学/創造工学/先進工学/生物学/人工知能科学/工芸学/システムデザイン工学/データサイエンス
農学系	獣生命科学/農学/獣医学/海洋学/酪農学/生物産業学/生命科学/園芸学・食品科学/生物資源科学/応用生物(科)学/生物科学/獣医学系/海洋生命科学/地域創成農学/国際食料農業科学/地域環境科学/動物看護学/食料産業学
人文科学系	国際英語学/心身科学/人間行動学/心理臨床学/人間発達学/国際言語文化/文学/芸芸学/神学/外国語(学)/人文科学/人文学/言語科学/仏教学/地域文化/心理学/応用言語学/国際交流/言語コミュニケーション文化/グローバルコミュニケーション/人文科学総合/現代心理学/現代文化/歴史民俗資料学/言語文化/心理科学(専門職)/心理科学/臨床人間学/人間科学(専門職)/言語コミュニケーション/グローバルカルチャー・コミュニケーション/情報コミュニケーション/キリスト教学/実践真宗学/東アジア文化/総合文化/実践宗教学/宗教文化/現代社会文化/心理福祉学
社会科学系	社会システム科学/国際マネジメント(専門職)/経営管理(専門職)/ファッションビジネス(専門職)/総合的財産法学/公益学/現代沖縄/会計ファイナンス(専門職)/会計プロフェッション(専門職)/会計プロフェッション/会計専門職(専門職)/経営情報科学/会計(専門職)/知的財産(専門職)/経営戦略(専門職)/ビジネス(専門職)/ビジネス/福祉総合学/政治政策学/社会学/比較文化/社会科学/社会福祉学/政策科学/経済(・)経営(学)/地域政策(学)/総合政策(学)/不動産学/観光学/地域産業/グローバル・ビジネス/都市情報学/現代社会/経営・流通学/企業情報/物流情報学/政策(学)/人間福祉(学)/国際マネジメント/環境情報学/経済科学/福祉社会学/法学/法学政治学/政治学/政治経済学/経済(学)/経営学/経営管理/商学(専門職)/商学/国際政治経済学/ビジネスデザイン/会計学/マネジメント/総合福祉学/経済・経営システム/現代社会学/地域マネジメント/法務(専門職)/法曹養成(専門職)/ガバナンス(専門職)/ガバナンス/司法(専門職)/ビジネス(専門職)/法曹実務(専門職)/総合福祉/国際経営学/経営情報学/経済情報/公共政策/総合政策科学/流通科学/経営情報/現代法学/福祉マネジメント(専門職)/イノベーション(・)マネジメント(専門職)/国際社会システム/経営(専門職)/地域社会マネジメント/生涯福祉/総合マネジメント/現代経営/戦略経営(専門職)/戦略経営/政策創造/総合文化政策学/経営戦略/21世紀国際共生/経済・ビジネス/社会イノベーション/地方政治行政/新聞学/ビジネス創造/キャリアデザイン学/グローバル・ガバナンス/現代マネジメント/情報連携学/広報・情報(専門職)/現代ビジネス/経営学(専門職)/国際観光学/経営・経済/イノベーション経営学術院(専門職)/社会起業(専門職)/国際学術/総合経営
家政学	現代生活学/人間生活科学/健康管理学/食物栄養科学/家政学/人間生活学/生活機構/児童学/生活学/生活科学/総合生活/生活環境学/健康栄養学/健康栄養科学
教育学	発達教育学/言語教育/臨床教育学/学校教育(専門職)/スポーツ・システム/日本語教育/教育学(専門職)/教育学/教職(専門職)/初等教育高度実践(専門職)/子ども学/児童保育/健康・スポーツ科学/子どもケア/子ども教育学/こども発達学/教育実践(専門職)/教育学(専門職)
体育学	体育科学/体育学
芸術系	メディア造形/造形学/芸術学/芸術/美術/造形/音楽/音楽文化/デザイン/マンガ/映像/造形構想/メディア芸術
その他	応用情報技術(専門職)/技術経営(専門職)/芸術情報/グローバルアジア/先端科学技術/人間科学/事業創造(専門職)/環境防災/情報生産システム/ものづくり学/健康マネジメント/国際文化交流/国際地域文化/地球環境学/現代人間学/人文社会学/アジア・国際経営戦略/グローバル・スタディーズ/政策・メディア/言語教育情報/生涯学習学/文化創造/国際人間学/人間総合科学/人間社会/スポーツ(科)学/人間情報学/人間文化学/武道・スポーツ/生物理工学/環境学/国際コミュニケーション/スポーツ(・)健康科学/人間文化/国際文化/アジア太平洋/総合情報学/文化情報学/アジア地域/コミュニケーション学/人間学/総合理工学/臨床心理学(専門職)/臨床心理学/人間関係学/総合情報/健康科学/国際協力/国際関係(学)/国際学/中国/総合学術/21世紀社会デザイン/異文化コミュニケーション/コミュニティ福祉学/外国語教育学/健康社会システム/社会文化総合/人間環境学/総合人間科学(専門職)/総合人間科学/総合人間学/先端総合学術/環境マネジメント/人間社会学/国際協力学/福祉社会開発/学際・融合科学/バイオサイエンス/社会環境学/文化創造学/ビューティビジネス(専門職)/危機管理学/異文化コミュニケーション学/メディアデザイン/教養デザイン/生命医科学/社会情報学/平和学/医療(・)福祉マネジメント(学)/教育人間科学/アーツ・サイエンス/バイオ環境/社会安全/人間生活学総合/国際日本学/脳科学/科学技術/事業構想(専門職)/生涯スポーツ学/国際アドミニストレーション/グローバル・メディア/心理医療科学/生活支援科学/法と経営学/スポーツ健康学/スポーツ健康指導/食環境科学/国際平和学/生命理工学/建築学/文化総合学/地域・文化学/実務教育/食マネジメント/総合データ応用プログラム/コミュニケーションデザイン

※令和3年度及び4年度の集計研究科を『今日の私学財政』と同様に区分した。

令和4(2022)年度 私立大学・短期大学等 入学志願動向

令和4年9月

日本私立学校振興・共済事業団 私学経営情報センター 私学情報室

〒102-8145 東京都千代田区富士見1-10-12

TEL:03-3230-7852・7853

E-mail:portrait@shigaku.go.jp