

令和5(2023)年度  
私立大学・短期大学等  
入学志願動向



## 令和5(2023)年度

### 私立大学・短期大学等 入学志願動向 目次

この「私立大学・短期大学等 入学志願動向」は、日本私立学校振興・共済事業団が令和5(2023)年度に実施した「学校法人基礎調査」から、入学定員、志願者数及び入学者数等を集計し、入学定員充足率や志願倍率等の動向を規模別、地域別、学部系統別にまとめたものです。

本報告書は、平成11年度に刊行して以来、本年度で25年目を迎えました。この間、私立大学・短期大学等は、人口動態、社会や学生のニーズの変化に対応し、学部・学科の見直しを行ってきました。私学事業団が私立大学等の学部・学科の動向や入学定員充足率等の推移を毎年度継続して分析し、広く公表することは、学校法人の今後の経営改善・教育改革の一助となるものと考えています。

令和5年度は、18歳人口が前年度に比べ約2.4万人減少しました。18歳人口の減少期にある中、学生募集の取組みにさらなる工夫・努力が必要となります。

志願者数、入学者数の動向は、学校法人の経営を考えるうえで重要な要素の一つです。本報告書が学校法人をはじめ私学関係者の皆様に広くご活用いただけることを願っております。

最後に、お忙しい中、「学校法人基礎調査」にご協力くださいました学校法人の皆様に厚く御礼を申し上げます。

令和5(2023)年8月

日本私立学校振興・共済事業団

私学経営情報センター 私学情報室

集計の概要	1
-------	---

## 大 学

### I 大学の概況

1. 志願者数等の増減状況	2
2. 志願倍率、合格率、歩留率、 入学定員充足率の状況	3

### II 区分ごとの動向(大学)

1. 規模別の動向(大学)	4
2. 地域別の動向(大学・学校別)	8
3. 地域別の動向(大学・学部別)	14
4. 学部系統別の動向(大学)	20
5. 主な学部別の志願者・入学者動向(大学)	25

### III 収容定員ごとの動向(大学)

1. 全体の動向(大学)	28
2. 地域別の動向(大学)	29

### IV 入学定員充足率等の推移(大学)

## 短期大学

### V 短期大学の概況

1. 志願者数等の増減状況	36
2. 志願倍率、合格率、歩留率、 入学定員充足率の状況	37

### VI 区分ごとの動向(短期大学)

1. 規模別の動向(短期大学)	38
2. 地域別の動向(短期大学・学校別)	42
3. 地域別の動向(短期大学・学科別)	48
4. 学科系統別の動向(短期大学)	54
5. 主な学科別の志願者・入学者動向(短期大学)	58

### VII 入学定員充足率等の推移(短期大学)

## 大 学 院

### VIII 大学院の概況

1. 志願者数等の増減状況	66
---------------	----

### IX 区分ごとの動向(大学院)

1. 研究科系統別の動向(大学院)	68
2. 主な研究科別の志願者・入学者動向(大学院)	70



## 集計の概要

1. 調査基準日 各年度5月1日
2. 調査対象校 私立大学・短期大学（株式会社が設置する学校は除く）
3. 集計の方法 令和元年度から令和5年度に実施した「学校法人基礎調査」から、私立大学・短期大学の入学者数等に関する項目のデータを集計した。
4. 集計値について

令和4年度の集計値については、『令和4(2022)年度 私立大学・短期大学等入学志願動向』において速報値として公表しているが、これらの数値については、今年度の入学志願動向の数値をもって確定数とする。

また、令和5年度の集計値については、速報値につき修正の可能性があるため、次年度の入学志願動向の数値をもって確定数とする。

5. 集計学校数

単位：校（ ）内は調査対象校数

年度	大学	短期大学	大学院
R元	587 (591)	297 (311)	
R2	593 (599)	291 (307)	472 (475)
R3	597 (605)	286 (303)	479 (483)
R4	598 (606)	279 (297)	482 (486)
R5	600 (607)	276 (289)	485 (488)

※集計学校数は、調査対象校から通信教育部のみを設置する学校及び募集を停止している学校を除いた学校数である。

※大学院のみを設置する学校は「大学院」で集計している。

6. 各比率の算出方法

○志願倍率（志願者数÷入学定員）

○合格率（合格者数÷受験者数）

○歩留率（入学者数÷合格者数）

○入学定員充足率（入学者数÷入学定員）

※比率の表記は小数点以下第3位を四捨五入したものである。

7. 系統区分について

学部（学群を含む）、学科及び研究科（学府を含む）の系統は、当事業団より発刊の『今日の私学財政（大学・短期大学編）』と同様に区分している。詳細は、27ページ、60ページ、73ページに記載している。

# I 大学の概況

## 1. 志願者数等の増減状況

R5年度	R4年度	増減
集計学校数 600校	598校	2校
入学定員 502,635人	497,939人	4,696人 (0.9%)
志願者数 3,713,827人	3,822,486人	△ 108,659人 (△ 2.8%)
受験者数 3,547,308人	3,642,995人	△ 95,687人 (△ 2.6%)
合格者数 1,494,758人	1,508,761人	△ 14,003人 (△ 0.9%)
入学者数 500,599人	502,194人	△ 1,595人 (△ 0.3%)
志願倍率 7.39倍	7.68倍	△ 0.29ポイント
合格率 42.14%	41.42%	0.72ポイント
歩留率 33.49%	33.29%	0.20ポイント
入学定員充足率 99.59%	100.85%	△ 1.26ポイント
入学定員充足率 100%未満の学校数 (53.3%)	283校 (47.3%)	37校 (6.0ポイント)

志願倍率＝志願者数÷入学定員，合格率＝合格者数÷受験者数，歩留率＝入学者数÷合格者数，入学定員充足率＝入学者数÷入学定員

### 《今年度の特徴》

#### 1 大学の概況

- 志願者数、受験者数、合格者数、入学者数は前年度から減少したが、入学定員は増加した。
- 入学者数は1,595人減少して、500,599人となった。
- 入学定員充足率は1.26ポイント下降して、99.59%となった。
- 入学定員充足率が100%未満の大学は37校増加して320校となり、大学全体に占める未充足校の割合は6.0ポイント上昇して、53.3%となった。

#### 2 区分ごとの動向

##### ○規模別の動向

- ・すべての区分において、入学定員充足率が下降した。
- ・「1,500人以上3,000人未満」、「3,000人以上」の区分では、入学定員充足率が前年度に引き続き100%を超えた。

##### ○地域別の動向（学校別）

- ・入学定員充足率が上昇した地域は「京都」、「福岡」のみであり、「京都」が0.07ポイント、「福岡」が0.12ポイント上昇した。
- ・「東京」、「愛知」、「京都」、「大阪」では、入学定員充足率が100%を超えた。

##### ○学部系統別の動向

- ・入学定員充足率が上昇した学部系統は「歯学」、「農学系」のみであり、「歯学」が2.37ポイント、「農学系」が0.67ポイント上昇した。
- ・「医学」、「理・工学系」、「農学系」、「社会科学系」、「体育学」、「芸術系」では、入学定員充足率が100%を超えた。

## 2. 志願倍率、合格率、歩留率、入学定員充足率の状況

志願倍率の分布

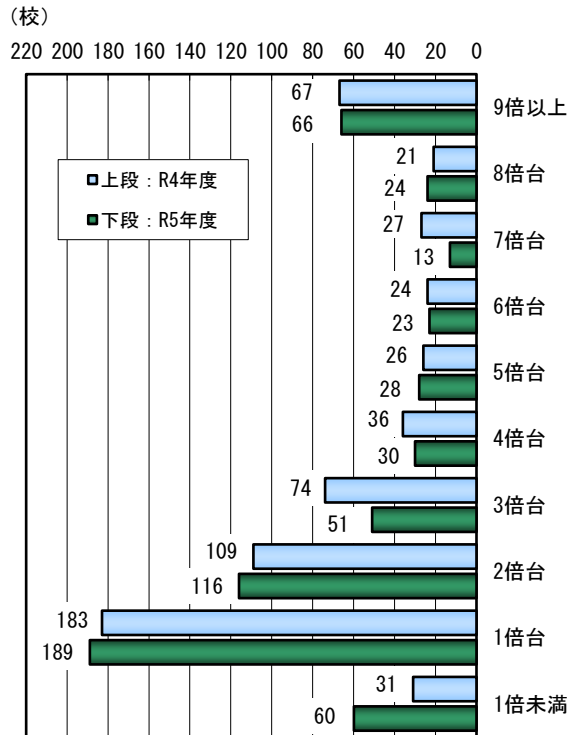

合格率の分布

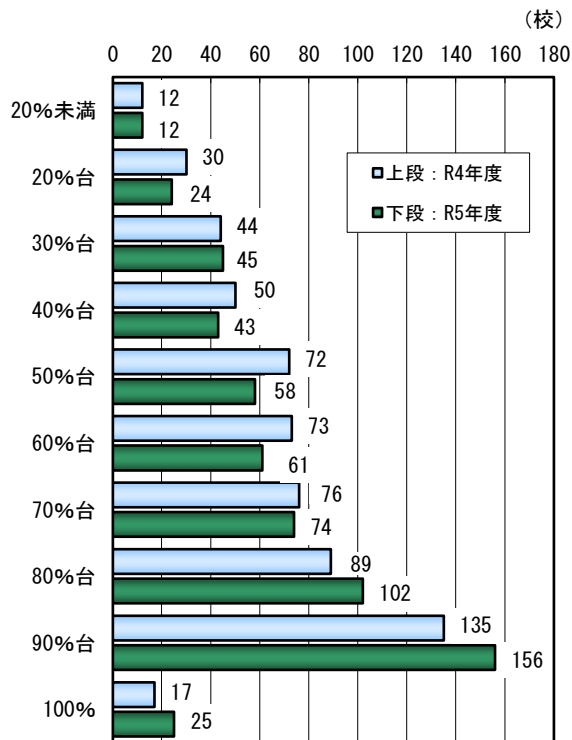

歩留率の分布

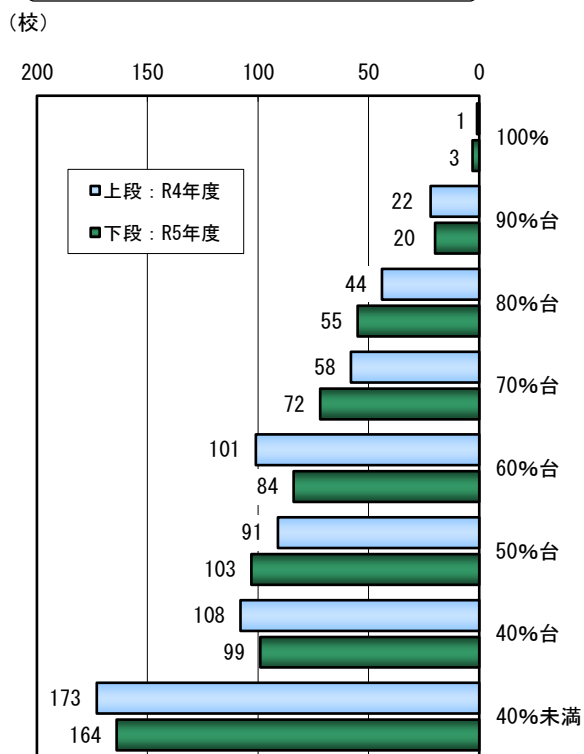

入学定員充足率の分布

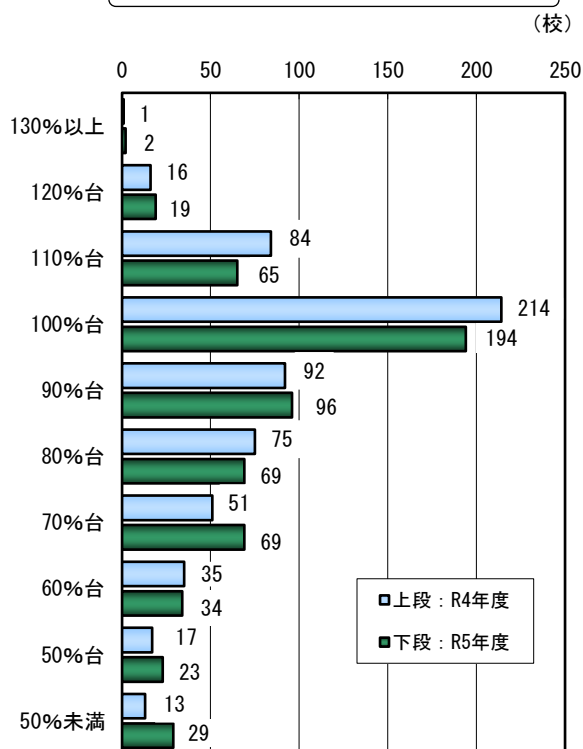

## Ⅱ 区分ごとの動向（大学）

### 1. 規模別の動向（大学）

全国の大学を各学校の入学定員により区分した。

入学定員区分	年度	集計学校数	入学定員 A	志願者数 B	受験者数 C	合格者数 D	入学者数 E	志願倍率 B/A	合格率 D/C	歩留率 E/D	入学定員充足率 E/A
		校	人	人	人	人	人	倍	%	%	%
100人未満	R4	38	2,750	4,513	4,315	3,313	2,260	1.64	76.78	68.22	82.18
	R5	40	2,873	3,954	3,803	3,071	2,033	1.38	80.75	66.20	70.76
	増減	2	123	△ 559	△ 512	△ 242	△ 227	△ 0.26	3.97	△ 2.02	△ 11.42
100人以上 200人未満	R4	108	15,419	47,971	45,262	23,297	13,815	3.11	51.47	59.30	89.60
	R5	105	15,081	45,280	42,698	21,543	13,200	3.00	50.45	61.27	87.53
	増減	△ 3	△ 338	△ 2,691	△ 2,564	△ 1,754	△ 615	△ 0.11	△ 1.02	1.97	△ 2.07
200人以上 300人未満	R4	85	20,271	68,021	65,151	35,862	18,966	3.36	55.04	52.89	93.56
	R5	88	21,021	63,220	60,763	33,893	18,371	3.01	55.78	54.20	87.39
	増減	3	750	△ 4,801	△ 4,388	△ 1,969	△ 595	△ 0.35	0.74	1.31	△ 6.17
300人以上 400人未満	R4	74	25,639	79,705	76,052	44,359	23,493	3.11	58.33	52.96	91.63
	R5	72	25,042	72,858	70,104	41,089	22,321	2.91	58.61	54.32	89.13
	増減	△ 2	△ 597	△ 6,847	△ 5,948	△ 3,270	△ 1,172	△ 0.20	0.28	1.36	△ 2.50
400人以上 500人未満	R4	40	17,784	59,668	56,687	34,337	16,640	3.36	60.57	48.46	93.57
	R5	43	19,199	59,355	56,222	34,083	17,021	3.09	60.62	49.94	88.66
	増減	3	1,415	△ 313	△ 465	△ 254	381	△ 0.27	0.05	1.48	△ 4.91
500人以上 600人未満	R4	41	21,991	80,642	76,687	47,320	21,047	3.67	61.71	44.48	95.71
	R5	37	19,855	62,025	59,118	38,960	18,543	3.12	65.90	47.59	93.39
	増減	△ 4	△ 2,136	△ 18,617	△ 17,569	△ 8,360	△ 2,504	△ 0.55	4.19	3.11	△ 2.32
600人以上 800人未満	R4	44	30,110	120,674	116,195	71,451	29,890	4.01	61.49	41.83	99.27
	R5	44	29,822	106,289	103,108	66,549	29,269	3.56	64.54	43.98	98.15
	増減	0	△ 288	△ 14,385	△ 13,087	△ 4,902	△ 621	△ 0.45	3.05	2.15	△ 1.12
800人以上 1,000人未満	R4	36	32,435	183,807	176,507	90,354	32,843	5.67	51.19	36.35	101.26
	R5	38	34,182	157,801	150,220	84,051	33,621	4.62	55.95	40.00	98.36
	増減	2	1,747	△ 26,006	△ 26,287	△ 6,303	778	△ 1.05	4.76	3.65	△ 2.90
1,000人以上 1,500人未満	R4	49	61,677	325,930	314,789	163,762	61,927	5.28	52.02	37.82	100.41
	R5	50	63,408	315,888	305,717	163,880	63,377	4.98	53.61	38.67	99.95
	増減	1	1,731	△ 10,042	△ 9,072	118	1,450	△ 0.30	1.59	0.85	△ 0.46
1,500人以上 3,000人未満	R4	58	119,930	1,094,476	1,044,947	436,881	125,210	9.13	41.81	28.66	104.40
	R5	58	121,702	1,086,814	1,041,300	448,266	126,892	8.93	43.05	28.31	104.26
	増減	0	1,772	△ 7,662	△ 3,647	11,385	1,682	△ 0.20	1.24	△ 0.35	△ 0.14
3,000人以上	R4	25	149,933	1,757,079	1,666,403	557,825	156,103	11.72	33.47	27.98	104.12
	R5	25	150,450	1,740,343	1,654,255	559,373	155,951	11.57	33.81	27.88	103.66
	増減	0	517	△ 16,736	△ 12,148	1,548	△ 152	△ 0.15	0.34	△ 0.10	△ 0.46
合計	R4	598	497,939	3,822,486	3,642,995	1,508,761	502,194	7.68	41.42	33.29	100.85
	R5	600	502,635	3,713,827	3,547,308	1,494,758	500,599	7.39	42.14	33.49	99.59
	増減	2	4,696	△ 108,659	△ 95,687	△ 14,003	△ 1,595	△ 0.29	0.72	0.20	△ 1.26



規模別の志願倍率（大学）

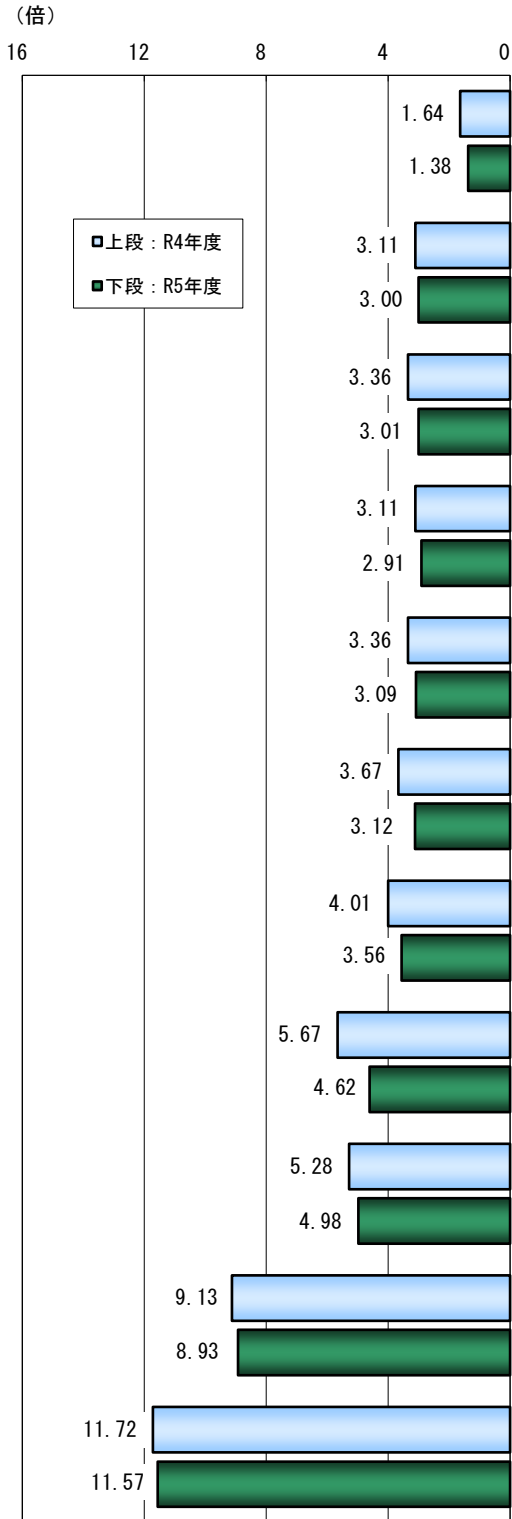

規模別の入学定員充足率（大学）

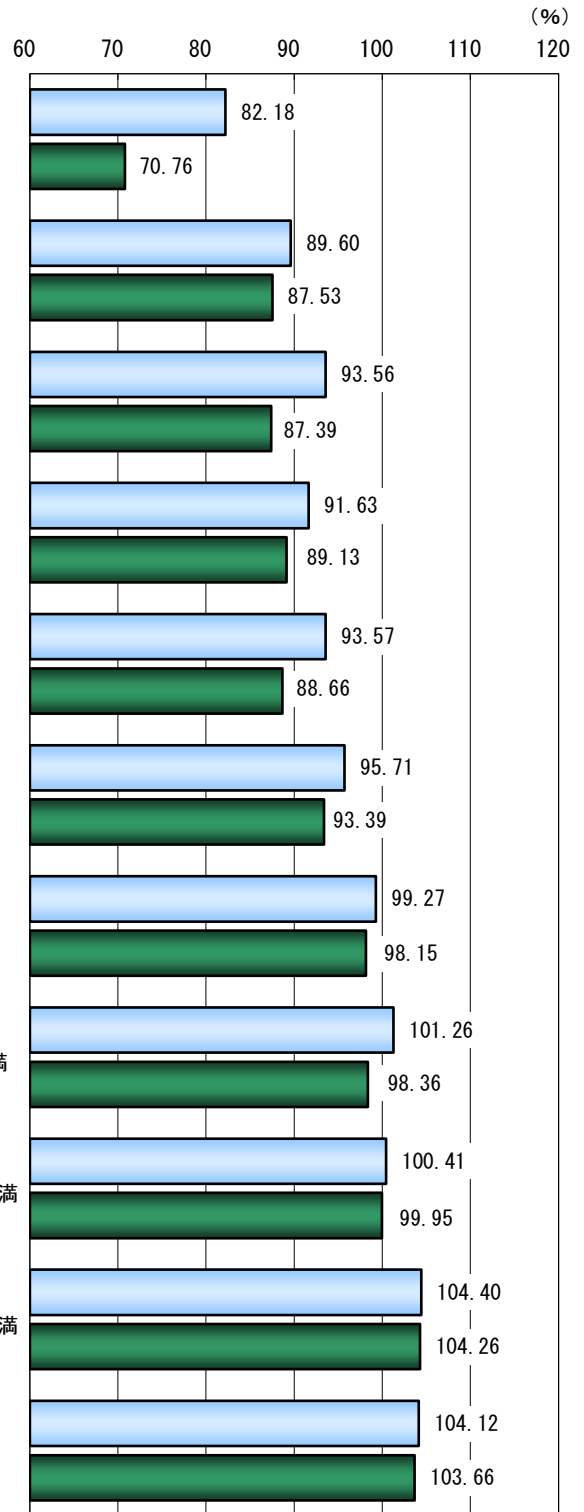

※上記両グラフとも、各学校の入学定員により区分した。

規模別の動向 過去5カ年の推移（大学）

過去5カ年における規模別の学校数、志願倍率、入学定員充足率を下表に示した。

100人未満

年 度	R元	R2	R3	R4	R5
学 校 数	35	36	37	38	40
志願倍率	2.25	2.42	2.08	1.64	1.38
充 足 率	94.97	97.37	87.23	82.18	70.76

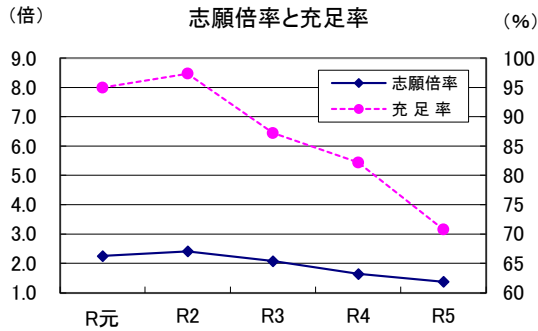

100人以上200人未満

年 度	R元	R2	R3	R4	R5
学 校 数	107	109	110	108	105
志願倍率	4.04	4.14	3.51	3.11	3.00
充 足 率	98.37	99.41	94.57	89.60	87.53

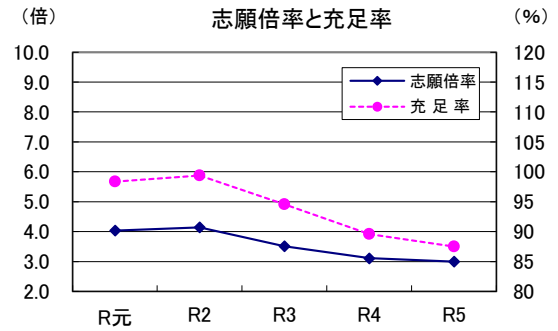

200人以上300人未満

年 度	R元	R2	R3	R4	R5
学 校 数	87	87	85	85	88
志願倍率	4.10	4.29	3.58	3.36	3.01
充 足 率	103.02	103.49	97.51	93.56	87.39

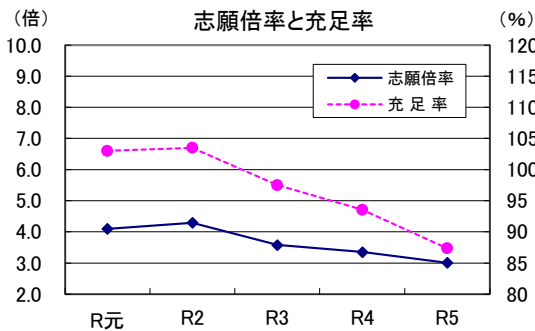

300人以上400人未満

年 度	R元	R2	R3	R4	R5
学 校 数	68	73	73	74	72
志願倍率	3.80	4.04	3.73	3.11	2.91
充 足 率	103.69	104.36	95.20	91.63	89.13

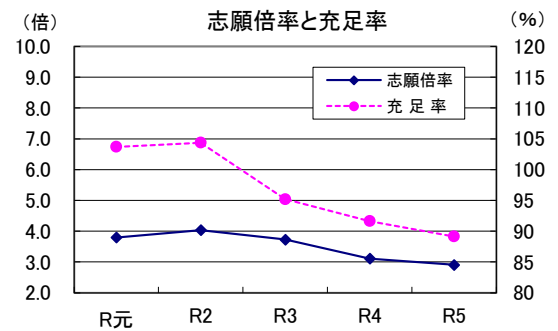

400人以上500人未満

年 度	R元	R2	R3	R4	R5
学 校 数	39	38	40	40	43
志願倍率	3.38	3.71	3.39	3.36	3.09
充 足 率	102.34	105.06	99.04	93.57	88.66

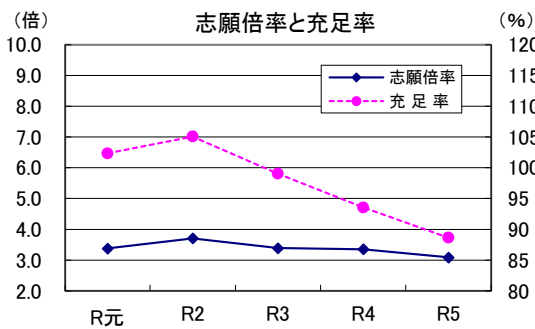

500人以上600人未満

年 度	R元	R2	R3	R4	R5
学 校 数	42	40	41	41	37
志願倍率	4.69	4.72	3.65	3.67	3.12
充 足 率	108.83	105.89	98.80	95.71	93.39

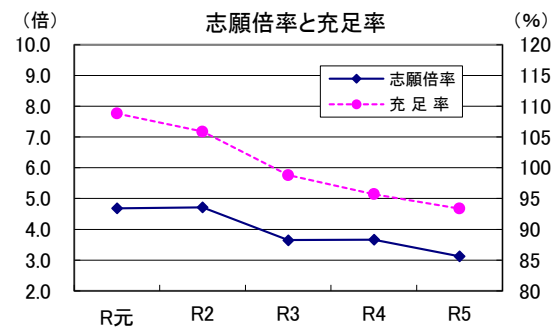

**600人以上800人未満**

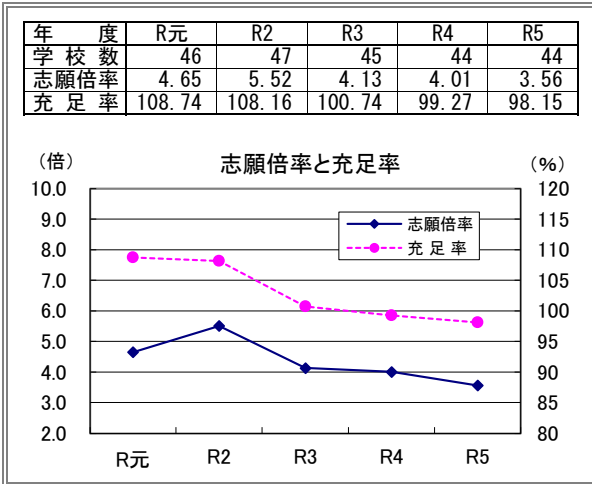

**800人以上1,000人未満**

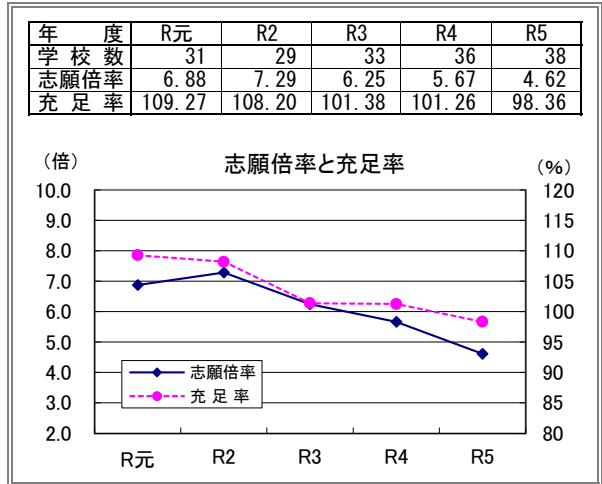

**1,000人以上1,500人未満**

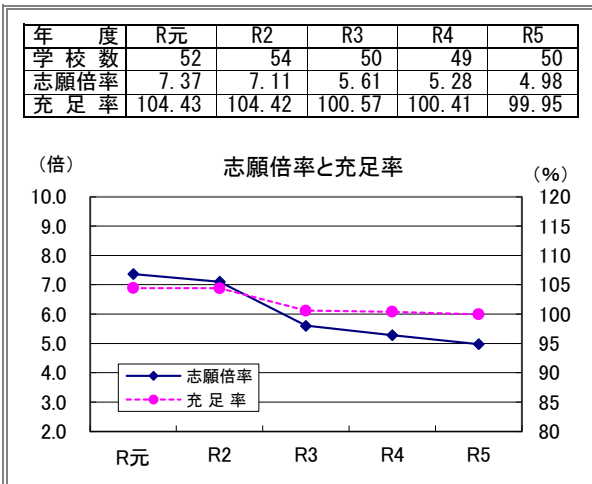

**1,500人以上3,000人未満**

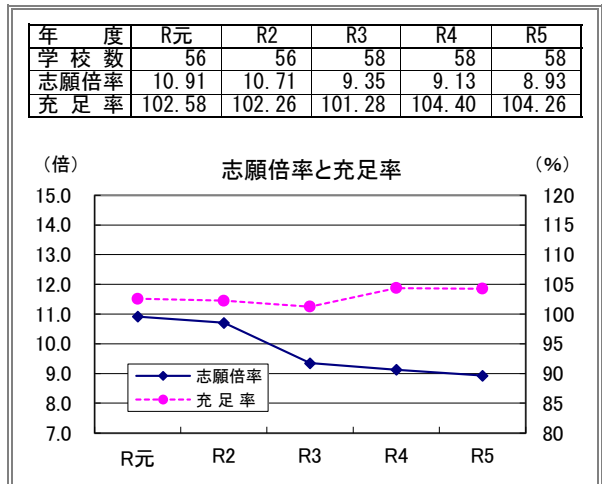

**3,000人以上**

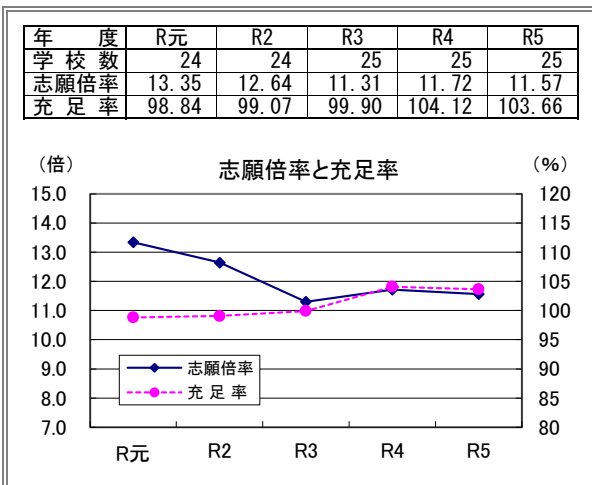

**合計**

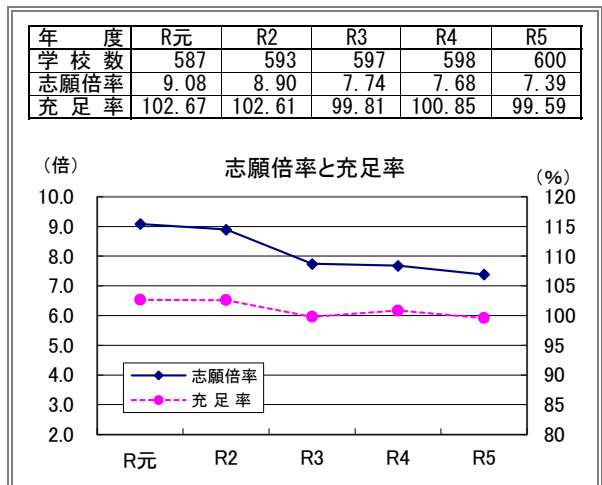

※100人未満、1,500人以上3,000人未満、3,000人以上の志願倍率目盛、100人未満の充足率目盛は他の規模と異なる。

## 2. 地域別の動向（大学・学校別）

全国を21の地域に区分した。集計は学校所在地ごととした。

地域区分	年度	集計 学校数	入学定員 A	志願者数 B	受験者数 C	合格者数 D	入学者数 E	志願倍率 B/A	合格率 D/C	歩留率 E/D	入学定員 充足率 E/A
		校	人	人	人	人	人	倍	%	%	%
北海道	R4	24	11,158	40,092	39,128	25,803	11,402	3.59	65.95	44.19	102.19
	R5	23	10,978	35,389	34,472	23,249	10,818	3.22	67.44	46.53	98.54
	増減	△ 1	△ 180	△ 4,703	△ 4,656	△ 2,554	△ 584	△ 0.37	1.49	2.34	△ 3.65
東北 (宮城を除く)	R4	22	4,992	11,760	11,465	7,615	4,578	2.36	66.42	60.12	91.71
	R5	23	5,086	10,690	10,464	7,033	4,272	2.10	67.21	60.74	84.00
	増減	1	94	△ 1,070	△ 1,001	△ 582	△ 306	△ 0.26	0.79	0.62	△ 7.71
宮城	R4	11	8,389	33,887	33,114	19,601	8,558	4.04	59.19	43.66	102.01
	R5	11	8,439	30,572	29,988	18,916	8,299	3.62	63.08	43.87	98.34
	増減	0	50	△ 3,315	△ 3,126	△ 685	△ 259	△ 0.42	3.89	0.21	△ 3.67
関東 (埼玉、千葉、東京、 神奈川を除く)	R4	25	11,638	47,582	45,506	21,727	11,579	4.09	47.75	53.29	99.49
	R5	24	10,408	39,295	38,238	18,866	10,145	3.78	49.34	53.77	97.47
	増減	△ 1	△ 1,230	△ 8,287	△ 7,268	△ 2,861	△ 1,434	△ 0.31	1.59	0.48	△ 2.02
埼玉	R4	26	17,612	80,697	76,933	44,746	17,576	4.58	58.16	39.28	99.80
	R5	26	17,637	73,674	70,329	42,551	17,196	4.18	60.50	40.41	97.50
	増減	0	25	△ 7,023	△ 6,604	△ 2,195	△ 380	△ 0.40	2.34	1.13	△ 2.30
千葉	R4	25	14,644	177,722	169,691	61,944	14,272	12.14	36.50	23.04	97.46
	R5	26	16,199	181,096	172,912	67,202	15,467	11.18	38.86	23.02	95.48
	増減	1	1,555	3,374	3,221	5,258	1,195	△ 0.96	2.36	△ 0.02	△ 1.98
東京	R4	117	183,031	1,652,726	1,564,947	566,376	189,405	9.03	36.19	33.44	103.48
	R5	118	184,186	1,625,399	1,543,334	570,084	190,553	8.82	36.94	33.43	103.46
	増減	1	1,155	△ 27,327	△ 21,613	3,708	1,148	△ 0.21	0.75	△ 0.01	△ 0.02
神奈川	R4	25	22,824	136,026	128,819	65,036	22,899	5.96	50.49	35.21	100.33
	R5	27	23,316	128,821	121,868	65,867	23,048	5.53	54.05	34.99	98.85
	増減	2	492	△ 7,205	△ 6,951	831	149	△ 0.43	3.56	△ 0.22	△ 1.48
甲信越	R4	23	5,759	14,975	14,632	10,096	5,656	2.60	69.00	56.02	98.21
	R5	23	5,874	13,983	13,663	10,195	5,654	2.38	74.62	55.46	96.25
	増減	0	115	△ 992	△ 969	99	△ 2	△ 0.22	5.62	△ 0.56	△ 1.96
北陸	R4	13	5,549	26,755	25,745	15,467	5,429	4.82	60.08	35.10	97.84
	R5	13	5,724	23,354	22,441	15,475	5,302	4.08	68.96	34.26	92.63
	増減	0	175	△ 3,401	△ 3,304	8	△ 127	△ 0.74	8.88	△ 0.84	△ 5.21
東海 (愛知を除く)	R4	21	8,940	38,545	37,444	22,511	8,313	4.31	60.12	36.93	92.99
	R5	21	9,170	31,282	30,344	22,366	8,183	3.41	73.71	36.59	89.24
	増減	0	230	△ 7,263	△ 7,100	△ 145	△ 130	△ 0.90	13.59	△ 0.34	△ 3.75
愛知	R4	45	36,659	279,783	271,716	130,430	37,416	7.63	48.00	28.69	102.06
	R5	45	36,639	264,031	257,066	123,800	37,278	7.21	48.16	30.11	101.74
	増減	0	△ 20	△ 15,752	△ 14,650	△ 6,630	△ 138	△ 0.42	0.16	1.42	△ 0.32
近畿 (京都、大阪、兵庫を除く)	R4	15	4,533	20,007	19,329	9,640	4,100	4.41	49.87	42.53	90.45
	R5	14	4,553	15,718	15,137	9,146	3,875	3.45	60.42	42.37	85.11
	増減	△ 1	20	△ 4,289	△ 4,192	△ 494	△ 225	△ 0.96	10.55	△ 0.16	△ 5.34
京都	R4	26	36,934	364,250	348,114	139,098	37,414	9.86	39.96	26.90	101.30
	R5	26	37,215	376,542	360,319	137,971	37,726	10.12	38.29	27.34	101.37
	増減	0	281	12,292	12,205	△ 1,127	312	0.26	△ 1.67	0.44	0.07
大阪	R4	53	48,515	523,262	495,322	176,774	49,956	10.79	35.69	28.26	102.97
	R5	53	49,585	502,690	478,850	172,045	50,271	10.14	35.93	29.22	101.38
	増減	0	1,070	△ 20,572	△ 16,472	△ 4,729	315	△ 0.65	0.24	0.96	△ 1.59
兵庫	R4	28	23,523	142,177	134,631	66,551	22,791	6.04	49.43	34.25	96.89
	R5	28	23,902	140,774	133,029	65,346	22,461	5.89	49.12	34.37	93.97
	増減	0	379	△ 1,403	△ 1,602	△ 1,205	△ 330	△ 0.15	△ 0.31	0.12	△ 2.92
中国 (広島を除く)	R4	21	8,672	24,864	24,182	16,830	7,577	2.87	69.60	45.02	87.37
	R5	21	8,767	24,205	23,526	16,157	7,146	2.76	68.68	44.23	81.51
	増減	0	95	△ 659	△ 656	△ 673	△ 431	△ 0.11	△ 0.92	△ 0.79	△ 5.86
広島	R4	14	9,013	36,876	36,152	22,773	8,604	4.09	62.99	37.78	95.46
	R5	14	9,013	33,511	32,852	22,292	8,290	3.72	67.86	37.19	91.98
	増減	0	0	△ 3,365	△ 3,300	△ 481	△ 314	△ 0.37	4.87	△ 0.59	△ 3.48
四国	R4	9	4,355	11,796	11,594	9,074	3,912	2.71	78.26	43.11	89.83
	R5	9	4,355	10,073	9,886	8,582	3,677	2.31	86.81	42.85	84.43
	増減	0	0	△ 1,723	△ 1,708	△ 492	△ 235	△ 0.40	8.55	△ 0.26	△ 5.40
九州 (福岡を除く)	R4	28	11,925	31,197	30,662	21,208	11,527	2.62	69.17	54.35	96.66
	R5	28	12,305	29,658	29,249	21,394	11,675	2.41	73.14	54.57	94.88
	増減	0	380	△ 1,539	△ 1,413	186	148	△ 0.21	3.97	0.22	△ 1.78
福岡	R4	27	19,274	127,507	123,869	55,461	19,230	6.62	44.77	34.67	99.77
	R5	27	19,284	123,070	119,341	56,221	19,263	6.38	47.11	34.26	99.89
	増減	0	10	△ 4,437	△ 4,528	760	33	△ 0.24	2.34	△ 0.41	0.12
全国計	R4	598	497,939	3,822,486	3,642,995	1,508,761	502,194	7.68	41.42	33.29	100.85
	R5	600	502,635	3,713,827	3,547,308	1,494,758	500,599	7.39	42.14	33.49	99.59
	増減	2	4,696	△ 108,659	△ 95,687	△ 14,003	△ 1,595	△ 0.29	0.72	0.20	△ 1.26

地域別の志願倍率（大学・学校別）

(倍)

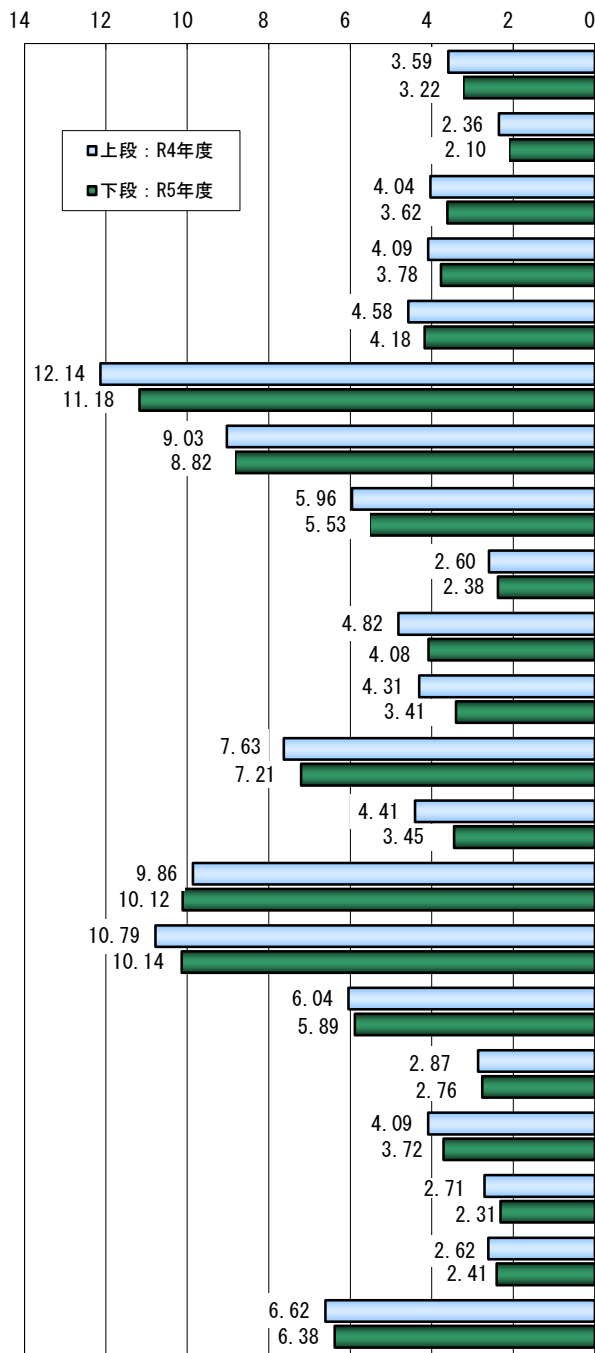

地域別の入学定員充足率（大学・学校別）

(%)

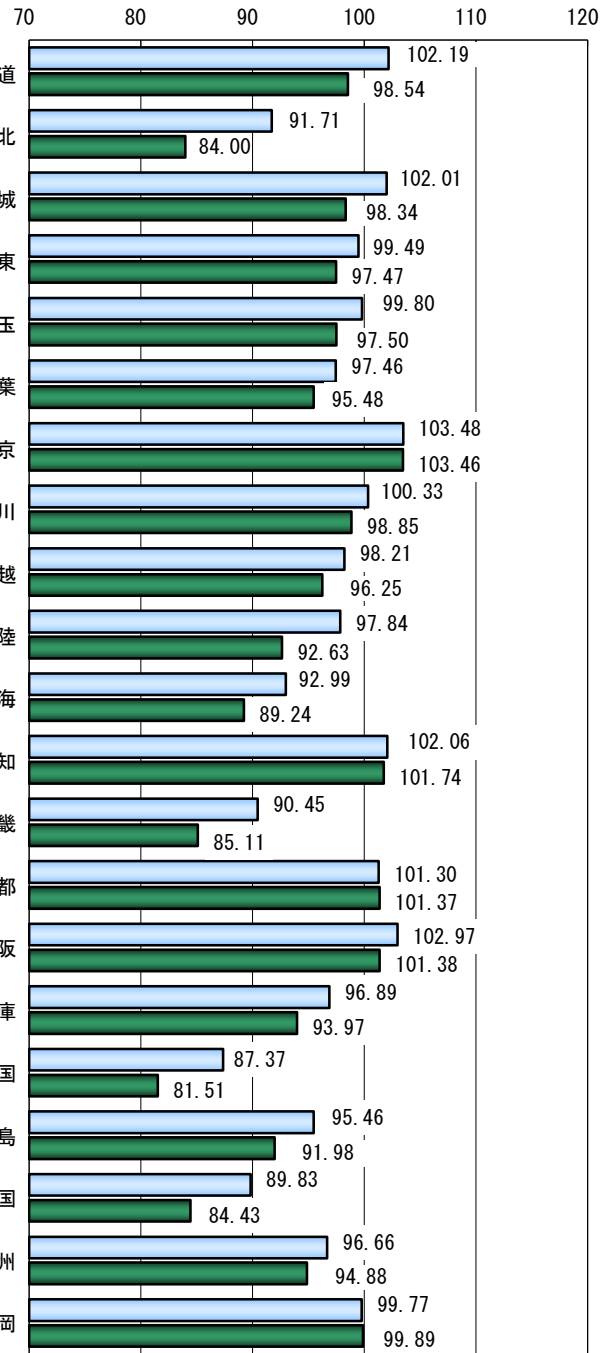

地域区分

北海道	北海道
東北	青森・岩手・秋田・山形・福島
宮城	宮城
関東	茨城・栃木・群馬
埼玉	埼玉
千葉	千葉
東京	東京
神奈川	神奈川
甲信越	新潟・山梨・長野
北陸	富山・石川・福井

東海	岐阜・静岡・三重
愛知	愛知
近畿	滋賀・奈良・和歌山
京都	京都
大阪	大阪
兵庫	兵庫
中国	鳥取・島根・岡山・山口
広島	広島
四国	徳島・香川・愛媛・高知
九州	佐賀・長崎・熊本・大分・宮崎・鹿児島・沖縄
福岡	福岡

## 地域別の動向 過去5カ年の推移（大学・学校別）

過去5カ年における地域別の学校数、志願倍率、入学定員充足率を下表に示した。

### 北海道

年 度	R元	R2	R3	R4	R5
学 校 数	24	24	24	24	23
志願倍率	3.33	3.87	3.36	3.59	3.22
充 足 率	100.81	106.05	100.54	102.19	98.54

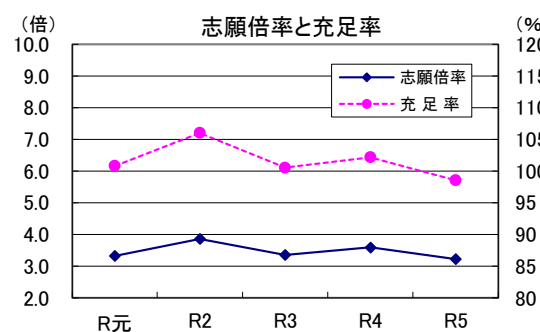

### 東北(宮城を除く)

年 度	R元	R2	R3	R4	R5
学 校 数	22	22	22	22	23
志願倍率	2.51	2.60	2.34	2.36	2.10
充 足 率	93.09	95.70	94.25	91.71	84.00

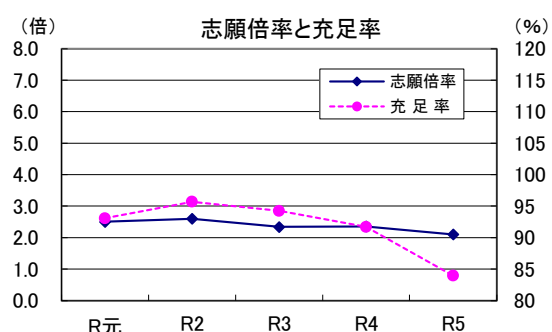

### 宮城

年 度	R元	R2	R3	R4	R5
学 校 数	11	11	11	11	11
志願倍率	3.87	3.91	3.76	4.04	3.62
充 足 率	105.46	104.51	100.98	102.01	98.34

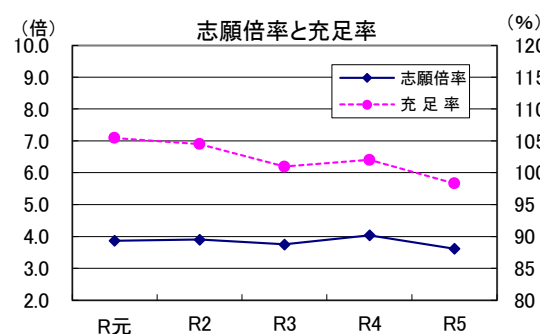

### 関東(埼玉、千葉、東京、神奈川を除く)

年 度	R元	R2	R3	R4	R5
学 校 数	24	24	24	25	24
志願倍率	4.72	4.90	4.40	4.09	3.78
充 足 率	109.10	109.21	104.56	99.49	97.47

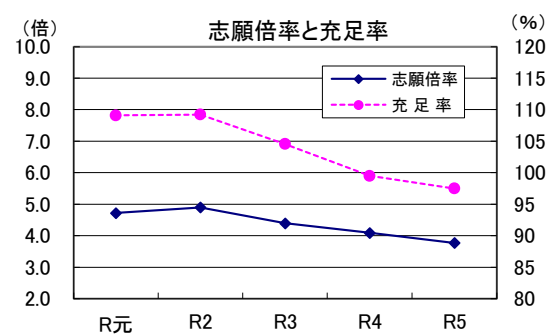

### 埼玉

年 度	R元	R2	R3	R4	R5
学 校 数	26	26	26	26	26
志願倍率	6.13	6.42	4.92	4.58	4.18
充 足 率	108.01	107.63	99.26	99.80	97.50

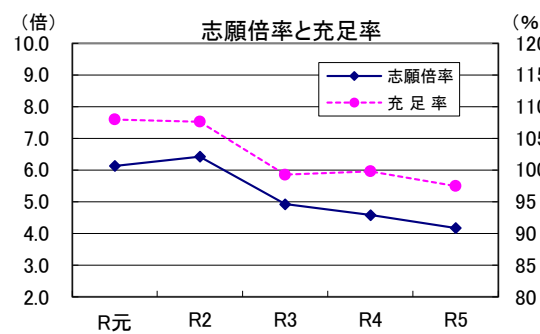

### 千葉

年 度	R元	R2	R3	R4	R5
学 校 数	25	25	25	25	26
志願倍率	9.57	10.69	10.40	12.14	11.18
充 足 率	107.49	105.74	99.91	97.46	95.48

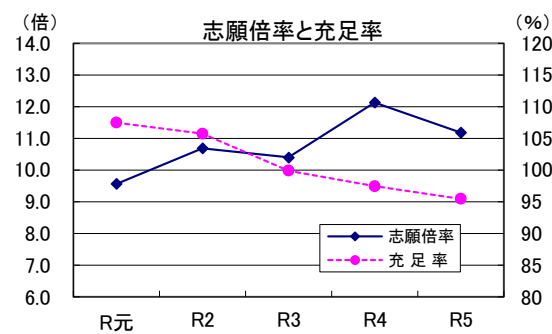

**東京**

年 度	R元	R2	R3	R4	R5
学 校 数	115	118	117	117	118
志願倍率	11.08	10.45	9.18	9.03	8.82
充 足 率	101.91	101.16	100.80	103.48	103.46

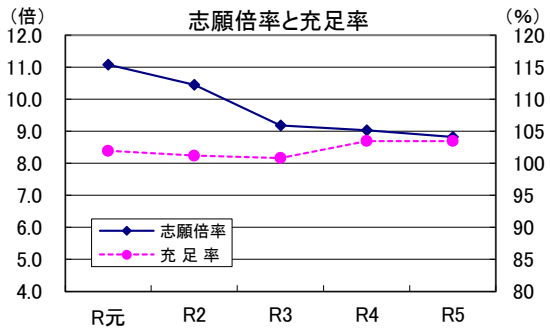

**神奈川**

年 度	R元	R2	R3	R4	R5
学 校 数	24	25	25	25	27
志願倍率	7.38	7.66	6.04	5.96	5.53
充 足 率	101.48	103.12	99.41	100.33	98.85

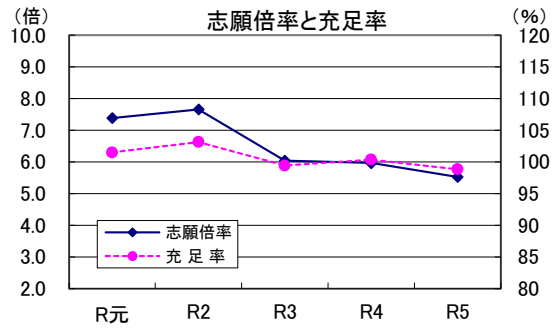

**甲信越**

年 度	R元	R2	R3	R4	R5
学 校 数	21	22	23	23	23
志願倍率	2.70	2.92	2.71	2.60	2.38
充 足 率	102.34	103.13	98.04	98.21	96.25

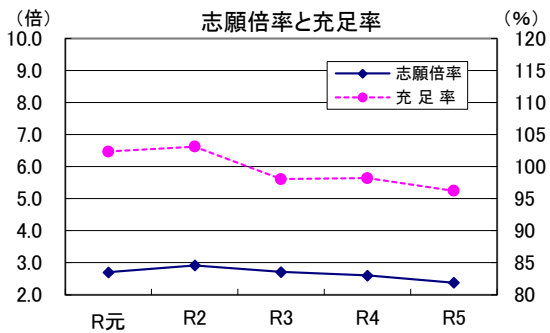

**北陸**

年 度	R元	R2	R3	R4	R5
学 校 数	12	12	13	13	13
志願倍率	5.25	5.99	4.94	4.82	4.08
充 足 率	105.94	106.93	97.65	97.84	92.63

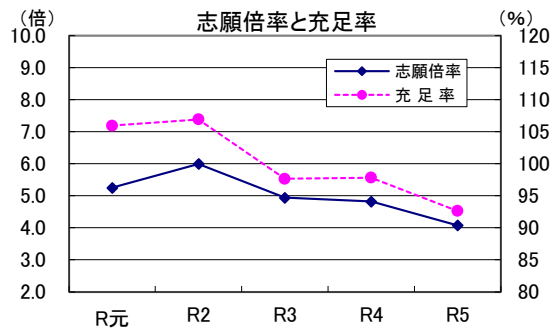

**東海(愛知を除く)**

年 度	R元	R2	R3	R4	R5
学 校 数	21	21	21	21	21
志願倍率	4.82	5.59	4.90	4.31	3.41
充 足 率	106.59	105.69	97.23	92.99	89.24

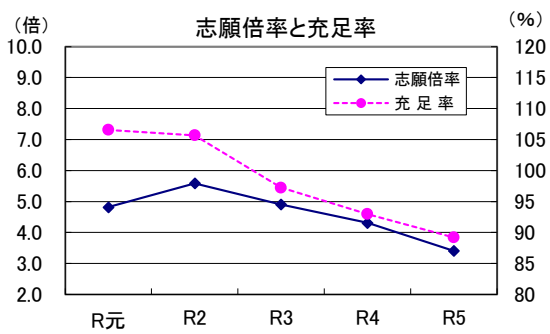

**愛知**

年 度	R元	R2	R3	R4	R5
学 校 数	43	44	45	45	45
志願倍率	9.62	9.63	8.04	7.63	7.21
充 足 率	103.53	103.61	100.88	102.06	101.74

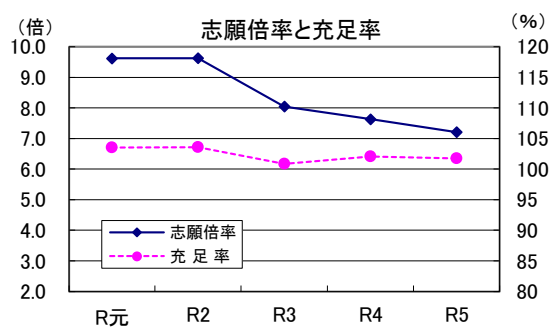

近畿(京都、大阪、兵庫を除く)

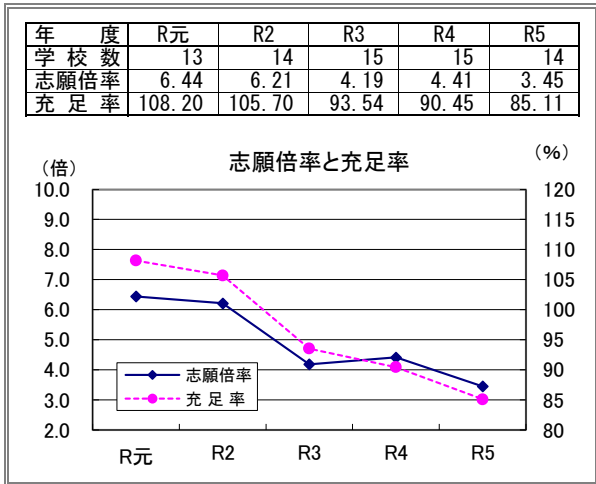

京都

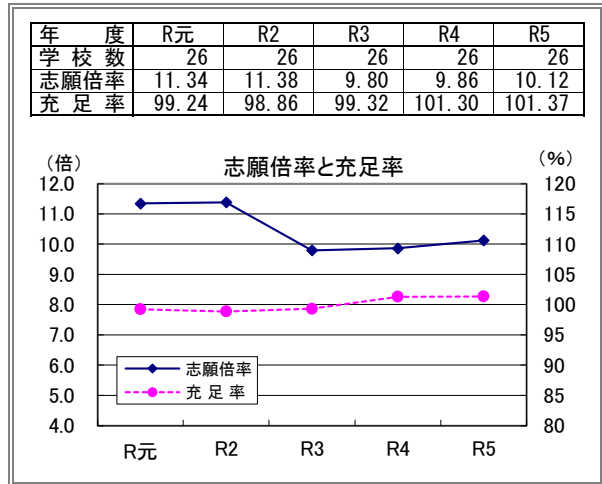

大阪

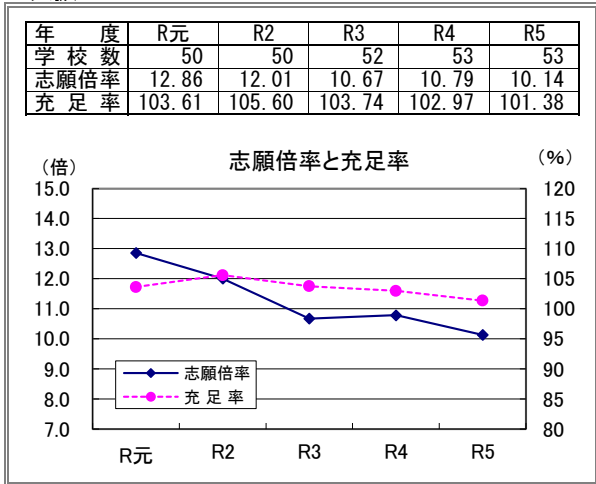

兵庫

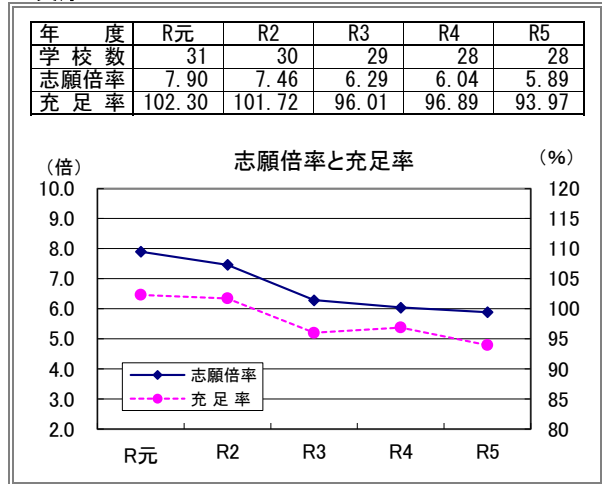

中国(広島を除く)

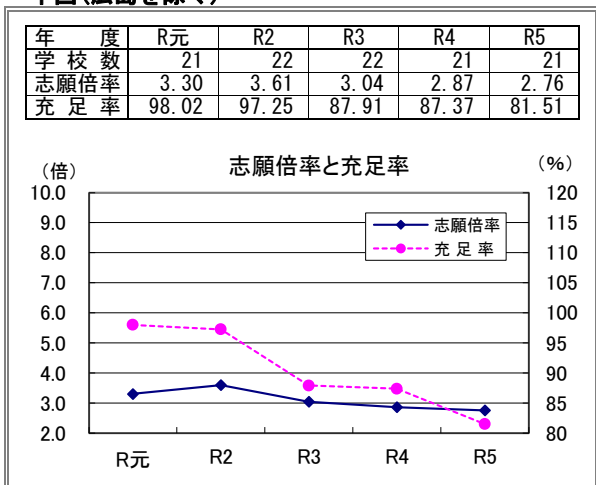

広島

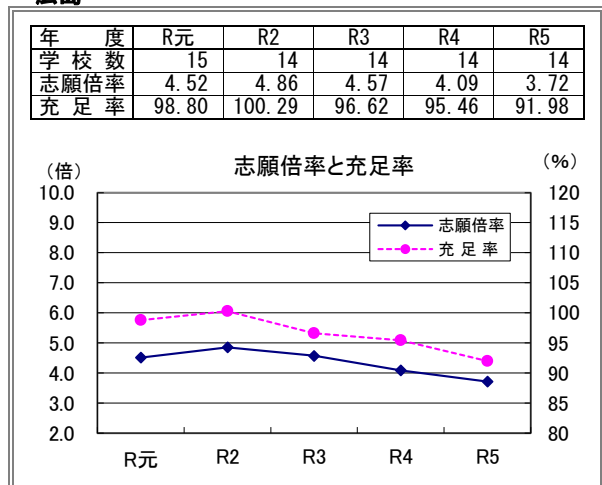



**四国**

年 度	R元	R2	R3	R4	R5
学 校 数	8	9	9	9	9
志願倍率	2.53	2.37	2.63	2.71	2.31
充 足 率	91.44	91.37	87.21	89.83	84.43

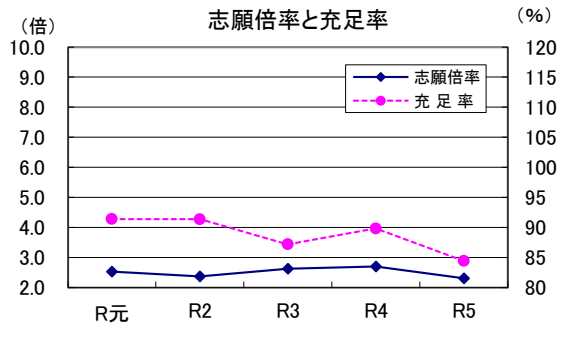

**九州(福岡を除く)**

年 度	R元	R2	R3	R4	R5
学 校 数	28	28	28	28	28
志願倍率	2.92	3.10	2.68	2.62	2.41
充 足 率	103.76	101.91	92.96	96.66	94.88

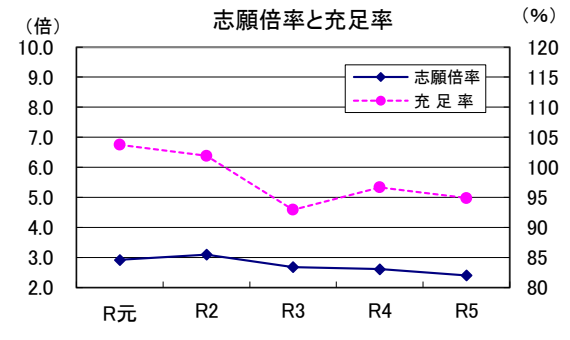

**福岡**

年 度	R元	R2	R3	R4	R5
学 校 数	27	26	26	27	27
志願倍率	7.07	7.71	6.73	6.62	6.38
充 足 率	106.31	106.10	100.57	99.77	99.89

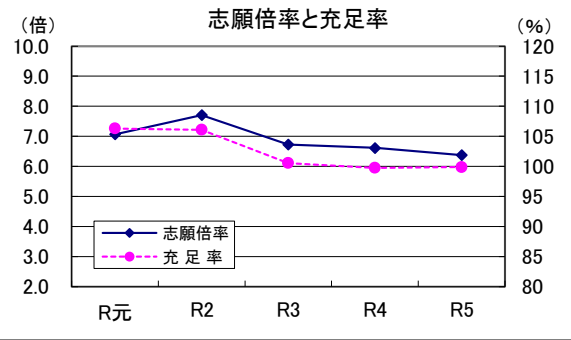

**全国計**

年 度	R元	R2	R3	R4	R5
学 校 数	587	593	597	598	600
志願倍率	9.08	8.90	7.74	7.68	7.39
充 足 率	102.67	102.61	99.81	100.85	99.59

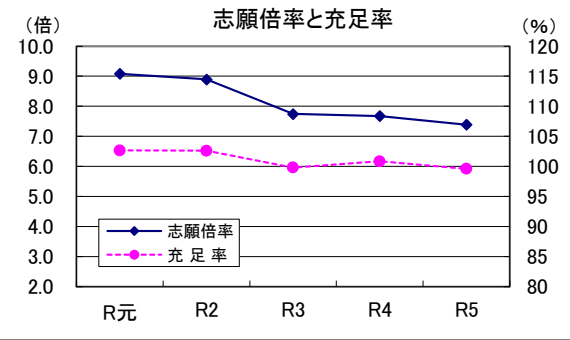

**参 考**

**三大都市圏**

年 度	R元	R2	R3	R4	R5
学 校 数	340	344	345	345	349
志願倍率	10.48	10.13	8.81	8.75	8.47
充 足 率	102.51	102.34	100.55	102.08	101.37

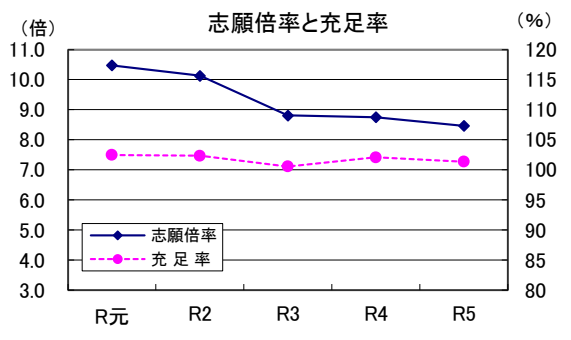

**その他の地域**

年 度	R元	R2	R3	R4	R5
学 校 数	247	249	252	253	251
志願倍率	4.42	4.76	4.18	4.08	3.69
充 足 率	103.20	103.51	97.30	96.73	93.54

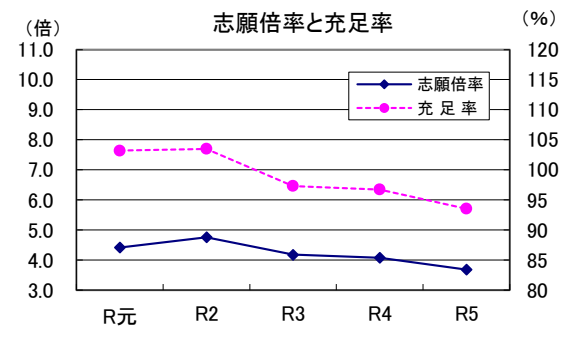

※三大都市圏は、埼玉、千葉、東京、神奈川、愛知、京都、大阪、兵庫とする。  
 ※東北(宮城を除く)、千葉、東京、京都、大阪、三大都市圏、その他の地域の志願倍率目盛は他の地域と異なる。

### 3. 地域別の動向（大学・学部別）

全国を21の地域に区分した。集計は学部所在地ごととした。

地域区分	年度	集計 学部数	入学定員 A	志願者数 B	受験者数 C	合格者数 D	入学者数 E	志願倍率 B/A	合格率 D/C	歩留率 E/D	入学定員 充足率 E/A
		学部 人	人	人	人	人	人	倍	%	%	%
北海道	R4	61	11,861	43,490	42,333	27,909	12,137	3.67	65.93	43.49	102.33
	R5	60	11,681	38,287	37,246	25,408	11,547	3.28	68.22	45.45	98.85
	増減	△ 1	△ 180	△ 5,203	△ 5,087	△ 2,501	△ 590	△ 0.39	2.29	1.96	△ 3.48
東北 (宮城を除く)	R4	43	6,282	19,213	18,478	11,926	5,930	3.06	64.54	49.72	94.40
	R5	45	6,376	17,459	16,774	11,143	5,471	2.74	66.43	49.10	85.81
	増減	2	94	△ 1,754	△ 1,704	△ 783	△ 459	△ 0.32	1.89	△ 0.62	△ 8.59
宮城	R4	33	8,389	33,887	33,114	19,601	8,558	4.04	59.19	43.66	102.01
	R5	36	8,439	30,572	29,988	18,916	8,299	3.62	63.08	43.87	98.34
	増減	3	50	△ 3,315	△ 3,126	△ 685	△ 259	△ 0.42	3.89	0.21	△ 3.67
関東 (埼玉、千葉、東京、 神奈川を除く)	R4	59	11,159	43,078	40,947	22,052	11,035	3.86	53.85	50.04	98.89
	R5	55	10,179	35,666	34,584	19,311	9,917	3.50	55.84	51.35	97.43
	増減	△ 4	△ 980	△ 7,412	△ 6,363	△ 2,741	△ 1,118	△ 0.36	1.99	1.31	△ 1.46
埼玉	R4	84	22,660	137,770	131,032	64,421	22,411	6.08	49.16	34.79	98.90
	R5	85	22,742	128,914	123,018	62,776	22,294	5.67	51.03	35.51	98.03
	増減	1	82	△ 8,856	△ 8,014	△ 1,645	△ 117	△ 0.41	1.87	0.72	△ 0.87
千葉	R4	91	21,818	236,586	225,917	84,664	21,578	10.84	37.48	25.49	98.90
	R5	96	22,858	232,628	222,040	88,451	22,266	10.18	39.84	25.17	97.41
	増減	5	1,040	△ 3,958	△ 3,877	3,787	688	△ 0.66	2.36	△ 0.32	△ 1.49
東京	R4	414	155,475	1,402,850	1,328,298	472,191	161,225	9.02	35.55	34.14	103.70
	R5	419	156,483	1,386,596	1,316,359	477,658	162,075	8.86	36.29	33.93	103.57
	増減	5	1,008	△ 16,254	△ 11,939	5,467	850	△ 0.16	0.74	△ 0.21	△ 0.13
神奈川	R4	112	33,928	252,029	238,533	104,086	34,789	7.43	43.64	33.42	102.54
	R5	120	34,775	243,813	231,197	104,007	35,469	7.01	44.99	34.10	102.00
	増減	8	847	△ 8,216	△ 7,336	△ 79	680	△ 0.42	1.35	0.68	△ 0.54
甲信越	R4	44	5,879	15,294	14,931	10,301	5,723	2.60	68.99	55.56	97.35
	R5	46	5,994	14,222	13,891	10,348	5,700	2.37	74.49	55.08	95.10
	増減	2	115	△ 1,072	△ 1,040	47	△ 23	△ 0.23	5.50	△ 0.48	△ 2.25
北陸	R4	34	5,549	26,755	25,745	15,467	5,429	4.82	60.08	35.10	97.84
	R5	37	5,724	23,354	22,441	15,475	5,302	4.08	68.96	34.26	92.63
	増減	3	175	△ 3,401	△ 3,304	8	△ 127	△ 0.74	8.88	△ 0.84	△ 5.21
東海 (愛知を除く)	R4	64	10,366	44,640	43,141	25,689	9,699	4.31	59.55	37.76	93.57
	R5	65	10,596	37,509	36,173	25,692	9,505	3.54	71.03	37.00	89.70
	増減	1	230	△ 7,131	△ 6,968	3	△ 194	△ 0.77	11.48	△ 0.76	△ 3.87
愛知	R4	162	36,499	277,920	270,051	129,651	37,252	7.61	48.01	28.73	102.06
	R5	163	36,479	262,918	256,088	123,172	37,101	7.21	48.10	30.12	101.71
	増減	1	△ 20	△ 15,002	△ 13,963	△ 6,479	△ 151	△ 0.40	0.09	1.39	△ 0.35
近畿 (京都、大阪、兵庫を除く)	R4	41	10,796	108,570	104,298	47,559	10,501	10.06	45.60	22.08	97.27
	R5	41	10,816	111,386	106,914	48,239	10,521	10.30	45.12	21.81	97.27
	増減	0	20	2,816	2,616	680	20	0.24	△ 0.48	△ 0.27	0.00
京都	R4	100	30,421	279,859	265,944	104,714	30,905	9.20	39.37	29.51	101.59
	R5	103	30,692	284,271	270,476	101,590	30,670	9.26	37.56	30.19	99.93
	増減	3	271	4,412	4,532	△ 3,124	△ 235	0.06	△ 1.81	0.68	△ 1.66
大阪	R4	178	48,070	504,415	478,997	167,006	49,363	10.49	34.87	29.56	102.69
	R5	184	49,150	487,247	465,898	162,704	49,961	9.91	34.92	30.71	101.65
	増減	6	1,080	△ 17,168	△ 13,099	△ 4,302	598	△ 0.58	0.05	1.15	△ 1.04
兵庫	R4	107	23,303	141,614	134,097	66,225	22,504	6.08	49.39	33.98	96.57
	R5	111	23,682	140,173	132,455	65,212	22,216	5.92	49.23	34.07	93.81
	増減	4	379	△ 1,441	△ 1,642	△ 1,013	△ 288	△ 0.16	△ 0.16	0.09	△ 2.76
中国 (広島を除く)	R4	55	8,382	22,401	21,833	16,099	7,330	2.67	73.74	45.53	87.45
	R5	54	8,477	20,671	20,142	15,207	6,859	2.44	75.50	45.10	80.91
	増減	△ 1	95	△ 1,730	△ 1,691	△ 892	△ 471	△ 0.23	1.76	△ 0.43	△ 6.54
広島	R4	49	9,558	46,853	45,389	27,229	9,157	4.90	59.99	33.63	95.80
	R5	49	9,558	42,407	41,093	27,178	8,869	4.44	66.14	32.63	92.79
	増減	0	0	△ 4,446	△ 4,296	△ 51	△ 288	△ 0.46	6.15	△ 1.00	△ 3.01
四国	R4	29	4,715	16,004	15,497	10,487	4,289	3.39	67.67	40.90	90.97
	R5	29	4,715	14,373	13,927	9,878	4,065	3.05	70.93	41.15	86.21
	増減	0	0	△ 1,631	△ 1,570	△ 609	△ 224	△ 0.34	3.26	0.25	△ 4.76
九州 (福岡を除く)	R4	70	12,455	33,260	32,603	22,611	12,054	2.67	69.35	53.31	96.78
	R5	74	12,835	31,433	30,922	22,786	12,158	2.45	73.69	53.36	94.73
	増減	4	380	△ 1,827	△ 1,681	175	104	△ 0.22	4.34	0.05	△ 2.05
福岡	R4	78	20,374	135,998	131,817	58,873	20,325	6.68	44.66	34.52	99.76
	R5	78	20,384	129,928	125,682	59,607	20,334	6.37	47.43	34.11	99.75
	増減	0	10	△ 6,070	△ 6,135	734	9	△ 0.31	2.77	△ 0.41	△ 0.01
全国計	R4	1,908	497,939	3,822,486	3,642,995	1,508,761	502,194	7.68	41.42	33.29	100.85
	R5	1,950	502,635	3,713,827	3,547,308	1,494,758	500,599	7.39	42.14	33.49	99.59
	増減	42	4,696	△ 108,659	△ 95,687	△ 14,003	△ 1,595	△ 0.29	0.72	0.20	△ 1.26

地域別の志願倍率（大学・学部別）

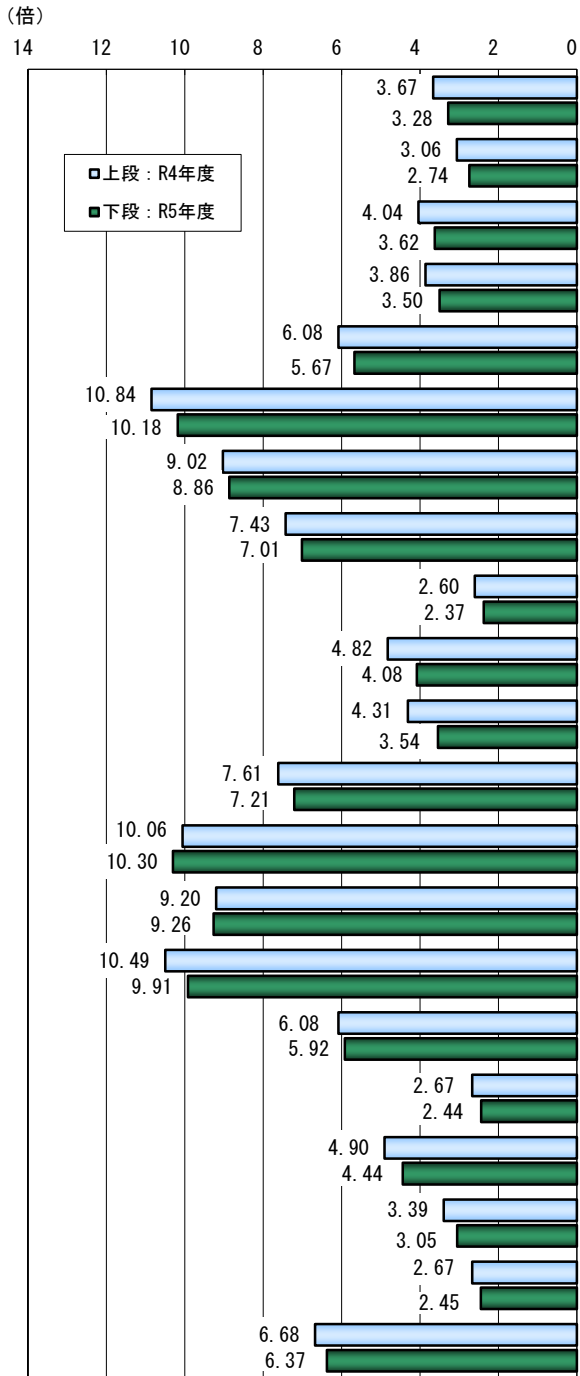

地域別の入学定員充足率（大学・学部別）

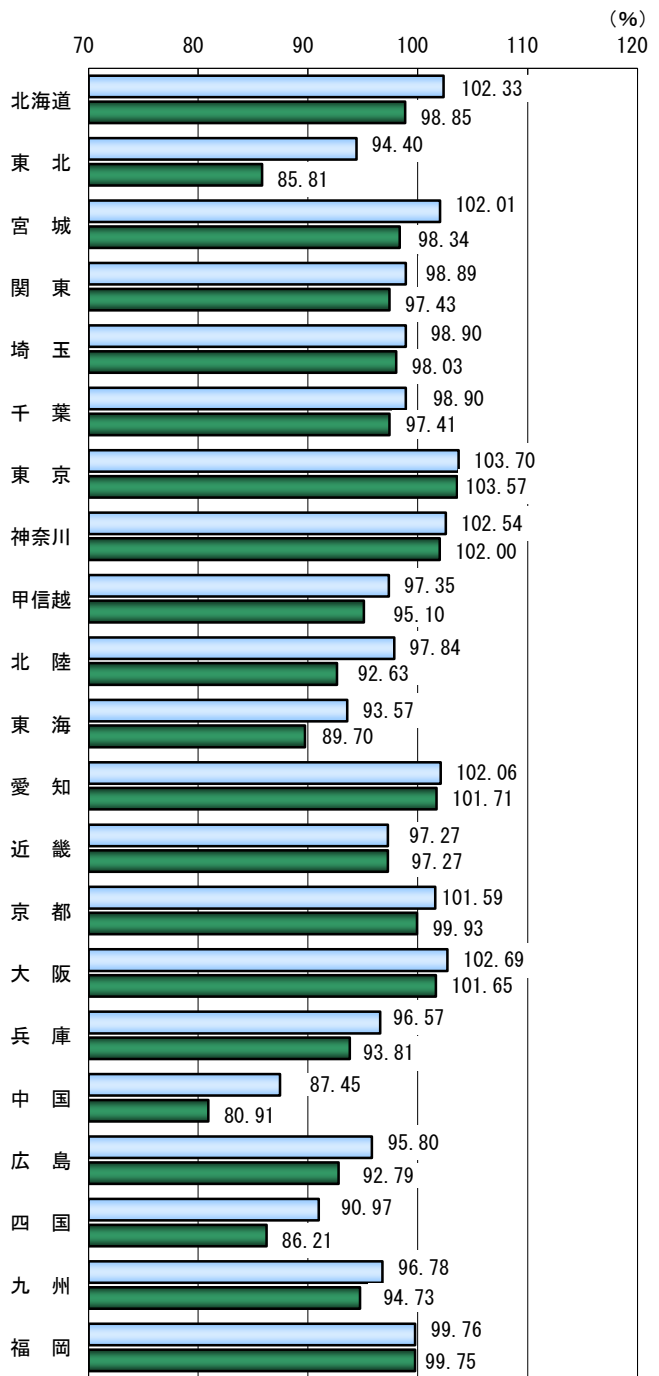

地域区分

北海道	北海道
東北	青森・岩手・秋田・山形・福島
宮城	宮城
関東	茨城・栃木・群馬
埼玉	埼玉
千葉	千葉
東京	東京
神奈川	神奈川
甲信越	新潟・山梨・長野
北陸	富山・石川・福井

東海	岐阜・静岡・三重
愛知	愛知
近畿	滋賀・奈良・和歌山
京都	京都
大阪	大阪
兵庫	兵庫
中国	鳥取・島根・岡山・山口
広島	広島
四国	徳島・香川・愛媛・高知
九州	佐賀・長崎・熊本・大分・宮崎・鹿児島・沖縄
福岡	福岡

地域別の動向 過去5カ年の推移（大学・学部別）

過去5カ年における地域別の学部数、志願倍率、入学定員充足率を下表に示した。

北海道

年 度	R元	R2	R3	R4	R5
学 部 数	61	61	60	61	60
志願倍率	3.47	3.96	3.40	3.67	3.28
充 足 率	100.96	105.82	100.37	102.33	98.85

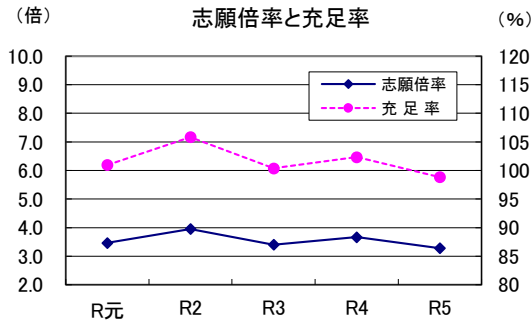

東北(宮城を除く)

年 度	R元	R2	R3	R4	R5
学 部 数	42	43	43	43	45
志願倍率	3.19	3.40	3.08	3.06	2.74
充 足 率	94.88	97.05	93.98	94.40	85.81

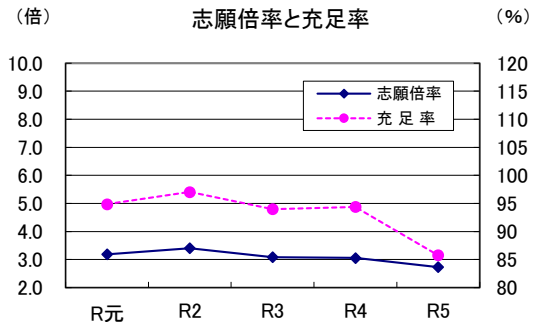

宮城

年 度	R元	R2	R3	R4	R5
学 部 数	31	32	33	33	36
志願倍率	3.87	3.91	3.76	4.04	3.62
充 足 率	105.46	104.51	100.98	102.01	98.34

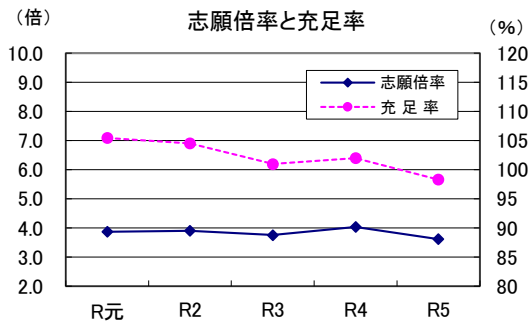

関東(埼玉、千葉、東京、神奈川を除く)

年 度	R元	R2	R3	R4	R5
学 部 数	55	55	57	59	55
志願倍率	4.62	4.70	4.08	3.86	3.50
充 足 率	108.25	108.30	103.85	98.89	97.43

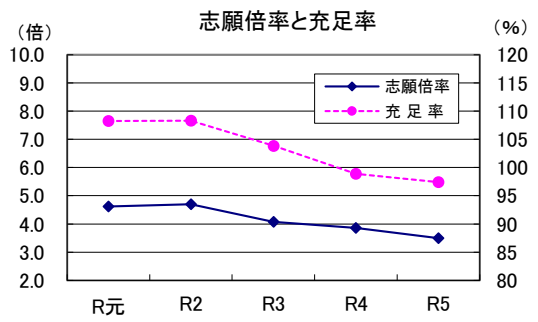

埼玉

年 度	R元	R2	R3	R4	R5
学 部 数	79	83	84	84	85
志願倍率	8.11	7.82	6.26	6.08	5.67
充 足 率	106.14	105.11	98.83	98.90	98.03

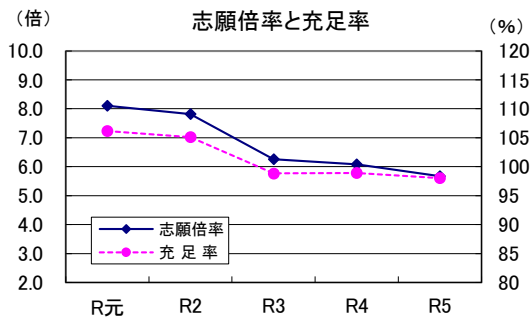

千葉

年 度	R元	R2	R3	R4	R5
学 部 数	86	87	90	91	96
志願倍率	9.44	10.34	9.61	10.84	10.18
充 足 率	105.35	104.53	101.09	98.90	97.41

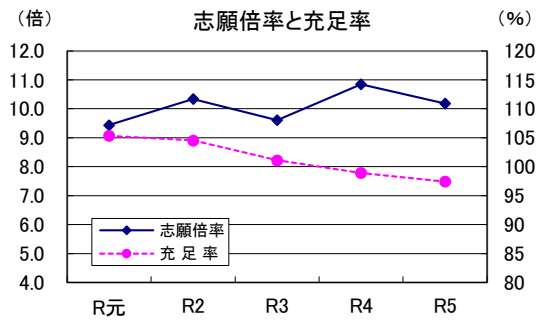

東京

年 度	R元	R2	R3	R4	R5
学 部 数	394	405	409	414	419
志願倍率	11.14	10.50	9.25	9.02	8.86
充 足 率	101.90	101.21	100.85	103.70	103.57

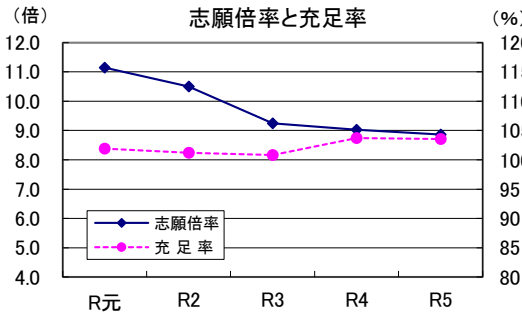

神奈川

年 度	R元	R2	R3	R4	R5
学 部 数	110	111	109	112	120
志願倍率	9.02	8.94	7.44	7.43	7.01
充 足 率	102.77	103.23	101.01	102.54	102.00

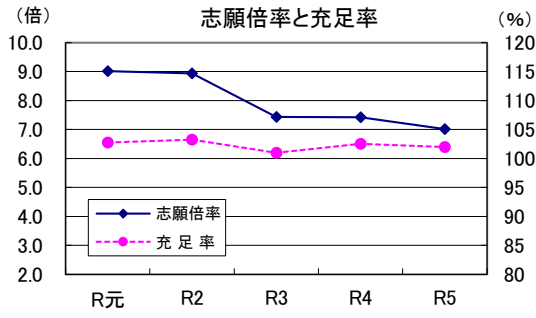

甲信越

年 度	R元	R2	R3	R4	R5
学 部 数	40	42	44	44	46
志願倍率	2.71	2.93	2.70	2.60	2.37
充 足 率	101.30	102.27	97.03	97.35	95.10

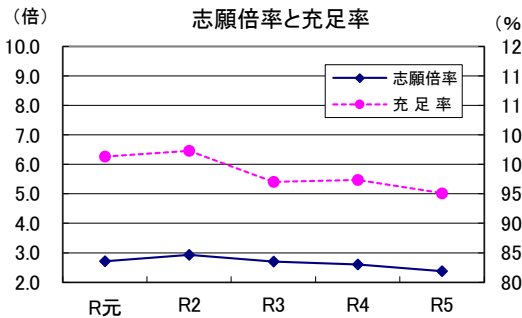

北陸

年 度	R元	R2	R3	R4	R5
学 部 数	30	31	33	34	37
志願倍率	5.25	5.99	4.94	4.82	4.08
充 足 率	105.94	106.93	97.65	97.84	92.63

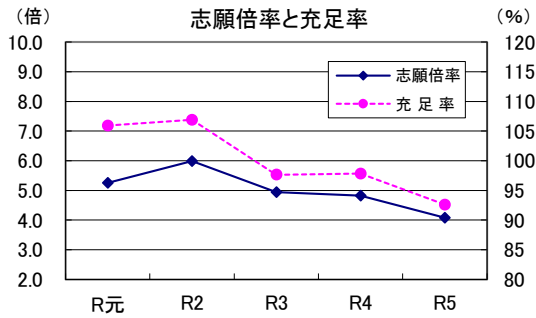

東海(愛知を除く)

年 度	R元	R2	R3	R4	R5
学 部 数	59	60	63	64	65
志願倍率	5.04	5.69	4.90	4.31	3.54
充 足 率	105.98	105.18	97.10	93.57	89.70

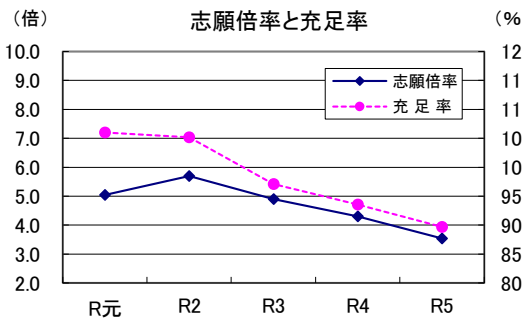

愛知

年 度	R元	R2	R3	R4	R5
学 部 数	155	156	157	162	163
志願倍率	9.63	9.62	8.03	7.61	7.21
充 足 率	103.56	103.60	100.86	102.06	101.71

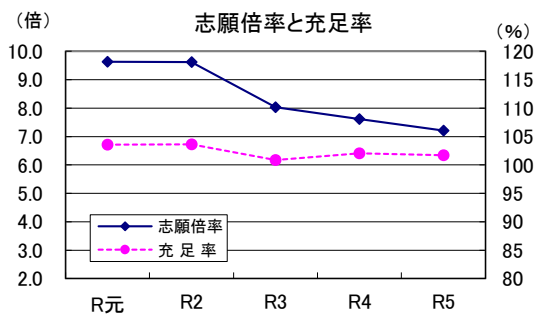

近畿(京都、大阪、兵庫を除く)

年 度	R元	R2	R3	R4	R5
学 部 数	38	40	41	41	41
志願倍率	11.22	11.48	9.57	10.06	10.30
充 足 率	101.84	102.47	98.63	97.27	97.27

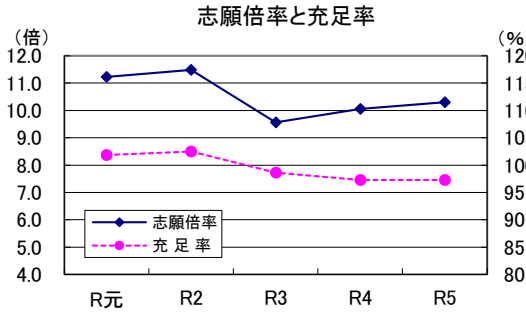

京都

年 度	R元	R2	R3	R4	R5
学 部 数	94	96	99	100	103
志願倍率	10.95	10.69	9.24	9.20	9.26
充 足 率	99.84	98.91	98.88	101.59	99.93

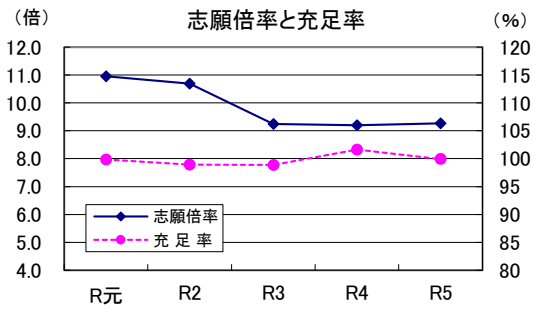

大阪

年 度	R元	R2	R3	R4	R5
学 部 数	161	165	170	178	184
志願倍率	12.56	11.78	10.45	10.49	9.91
充 足 率	103.56	105.46	103.58	102.69	101.65

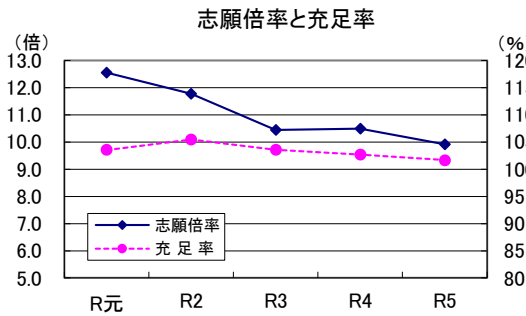

兵庫

年 度	R元	R2	R3	R4	R5
学 部 数	98	102	106	107	111
志願倍率	7.93	7.52	6.31	6.08	5.92
充 足 率	102.14	101.70	95.72	96.57	93.81

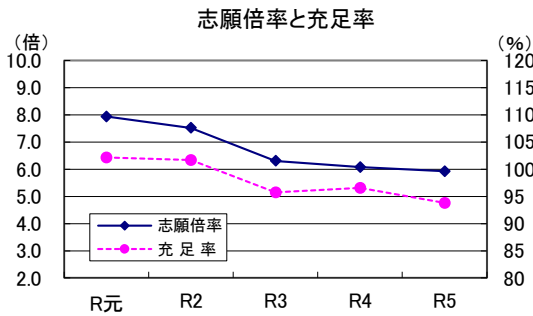

中国(広島を除く)

年 度	R元	R2	R3	R4	R5
学 部 数	55	56	56	55	54
志願倍率	3.15	3.47	2.86	2.67	2.44
充 足 率	98.12	97.23	87.99	87.45	80.91

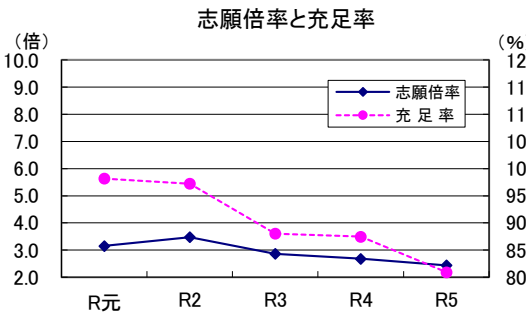

広島

年 度	R元	R2	R3	R4	R5
学 部 数	53	49	49	49	49
志願倍率	5.26	5.61	5.23	4.90	4.44
充 足 率	98.62	99.88	97.36	95.80	92.79

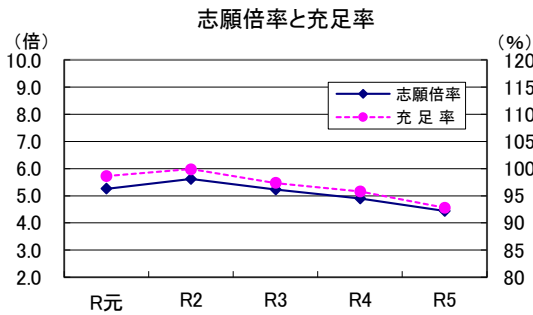

**四国**

年 度	R元	R2	R3	R4	R5
学 部 数	27	28	28	29	29
志願倍率	2.92	2.89	3.22	3.39	3.05
充 足 率	92.13	92.43	88.22	90.97	86.21

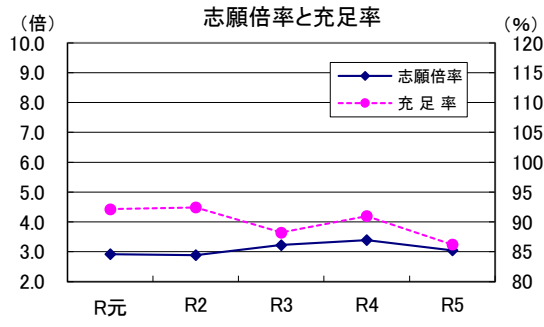

**九州(福岡を除く)**

年 度	R元	R2	R3	R4	R5
学 部 数	71	71	71	70	74
志願倍率	3.01	3.17	2.74	2.67	2.45
充 足 率	103.15	101.43	92.44	96.78	94.73

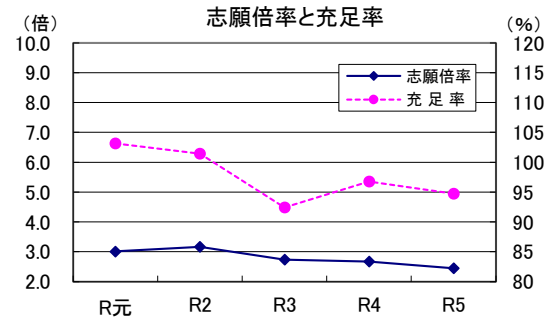

**福岡**

年 度	R元	R2	R3	R4	R5
学 部 数	75	76	76	78	78
志願倍率	7.06	7.72	6.75	6.68	6.37
充 足 率	106.24	105.97	100.48	99.76	99.75

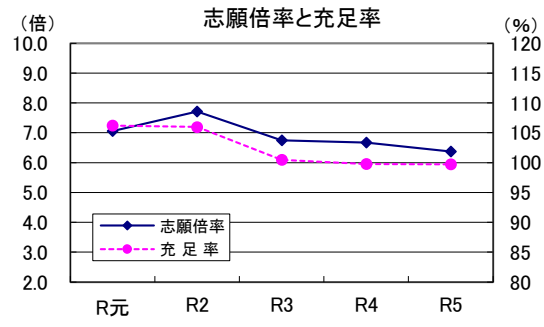

**全国計**

年 度	R元	R2	R3	R4	R5
学 部 数	1,814	1,849	1,878	1,908	1,950
志願倍率	9.08	8.90	7.74	7.68	7.39
充 足 率	102.67	102.61	99.81	100.85	99.59

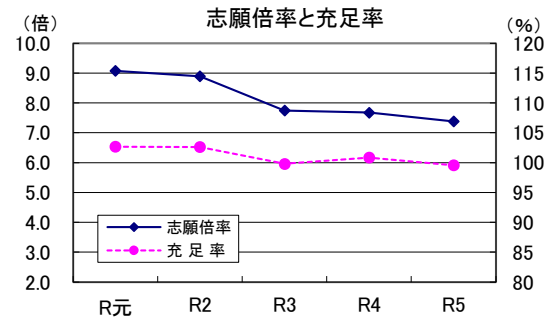

**参 考**

**三大都市圏**

年 度	R元	R2	R3	R4	R5
学 部 数	1,177	1,205	1,224	1,248	1,281
志願倍率	10.46	10.08	8.77	8.69	8.40
充 足 率	102.67	102.45	100.62	102.11	101.38

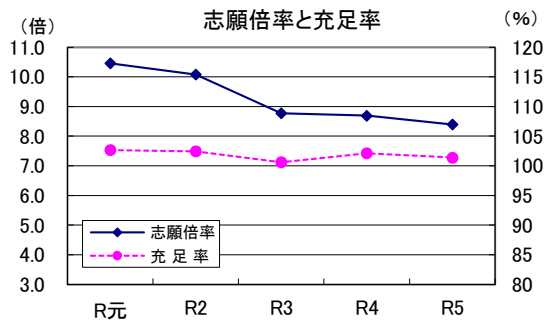

**その他の地域**

年 度	R元	R2	R3	R4	R5
学 部 数	637	644	654	660	669
志願倍率	5.03	5.40	4.72	4.69	4.35
充 足 率	102.68	103.08	97.40	97.14	94.25

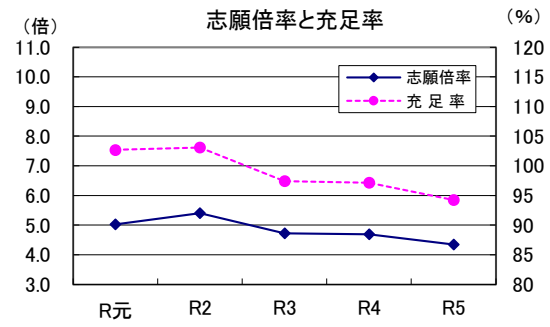

※三大都市圏は、埼玉、千葉、東京、神奈川、愛知、京都、大阪、兵庫とする。

※千葉、東京、近畿(京都、大阪、兵庫を除く)、京都、大阪、三大都市圏、その他の地域の志願倍率目盛は他の地域と異なる。

#### 4. 学部系統別の動向（大学）

全学部を『今日の私学財政』の系統区分と同様に区分した（学部系統区分については、27ページを参照）。

系統区分	年度	集計 学部数	入学定員 A	志願者数 B	受験者数 C	合格者数 D	入学者数 E	志願倍率 B/A	合格率 D/C	歩留率 E/D	入学定員 充足率 E/A
		学部	人	人	人	人	人	倍	%	%	%
医学	R4	31	4,125	97,957	90,253	9,634	4,146	23.75	10.67	43.04	100.51
	R5	31	4,153	102,448	94,947	9,455	4,171	24.67	9.96	44.11	100.43
	増減	0	28	4,491	4,694	△ 179	25	0.92	△ 0.71	1.07	△ 0.08
歯学	R4	17	2,015	7,773	7,038	3,800	1,534	3.86	53.99	40.37	76.13
	R5	17	1,995	7,423	6,811	3,875	1,566	3.72	56.89	40.41	78.50
	増減	0	△ 20	△ 350	△ 227	75	32	△ 0.14	2.90	0.04	2.37
薬学	R4	60	11,391	76,635	71,916	33,351	10,798	6.73	46.37	32.38	94.79
	R5	60	11,276	74,627	69,940	32,753	10,674	6.62	46.83	32.59	94.66
	増減	0	△ 115	△ 2,008	△ 1,976	△ 598	△ 124	△ 0.11	0.46	0.21	△ 0.13
保健系	R4	266	39,729	184,961	177,173	81,466	39,444	4.66	45.98	48.42	99.28
	R5	272	40,720	171,927	165,001	80,009	39,414	4.22	48.49	49.26	96.79
	増減	6	991	△ 13,034	△ 12,172	△ 1,457	△ 30	△ 0.44	2.51	0.84	△ 2.49
理・工学系	R4	166	62,294	777,971	742,100	296,505	65,001	12.49	39.95	21.92	104.35
	R5	172	60,899	745,078	710,622	293,618	62,044	12.23	41.32	21.13	101.88
	増減	6	△ 1,395	△ 32,893	△ 31,478	△ 2,887	△ 2,957	△ 0.26	1.37	△ 0.79	△ 2.47
農学系	R4	25	8,875	79,742	73,968	33,997	9,110	8.99	45.96	26.80	102.65
	R5	25	8,850	82,069	77,130	32,361	9,144	9.27	41.96	28.26	103.32
	増減	0	△ 25	2,327	3,162	△ 1,636	34	0.28	△ 4.00	1.46	0.67
人文科学系	R4	250	68,634	498,558	477,386	212,472	67,898	7.26	44.51	31.96	98.93
	R5	251	68,526	474,386	455,464	206,138	65,979	6.92	45.26	32.01	96.28
	増減	1	△ 108	△ 24,172	△ 21,922	△ 6,334	△ 1,919	△ 0.34	0.75	0.05	△ 2.65
社会科学系	R4	528	171,944	1,379,714	1,315,956	518,994	176,631	8.02	39.44	34.03	102.73
	R5	541	174,614	1,355,137	1,296,383	519,139	179,337	7.76	40.05	34.55	102.70
	増減	13	2,670	△ 24,577	△ 19,573	145	2,706	△ 0.26	0.61	0.52	△ 0.03
家政学	R4	82	15,758	57,521	54,374	31,209	15,015	3.65	57.40	48.11	95.28
	R5	81	15,113	46,651	44,251	26,088	13,452	3.09	58.95	51.56	89.01
	増減	△ 1	△ 645	△ 10,870	△ 10,123	△ 5,121	△ 1,563	△ 0.56	1.55	3.45	△ 6.27
教育学	R4	108	18,165	97,469	93,061	43,022	16,951	5.37	46.23	39.40	93.32
	R5	113	18,708	87,385	83,473	42,230	17,094	4.67	50.59	40.48	91.37
	増減	5	543	△ 10,084	△ 9,588	△ 792	143	△ 0.70	4.36	1.08	△ 1.95
体育学	R4	11	5,190	12,619	12,271	7,751	5,409	2.43	63.17	69.78	104.22
	R5	11	5,190	10,413	10,184	7,102	5,191	2.01	69.74	73.09	100.02
	増減	0	0	△ 2,206	△ 2,087	△ 649	△ 218	△ 0.42	6.57	3.31	△ 4.20
芸術系	R4	56	14,083	56,788	54,183	23,611	14,858	4.03	43.58	62.93	105.50
	R5	57	14,448	60,391	57,834	24,676	15,217	4.18	42.67	61.67	105.32
	増減	1	365	3,603	3,651	1,065	359	0.15	△ 0.91	△ 1.26	△ 0.18
その他	R4	308	75,736	494,778	473,316	212,949	75,399	6.53	44.99	35.41	99.56
	R5	319	78,143	495,892	475,268	217,314	77,316	6.35	45.72	35.58	98.94
	増減	11	2,407	1,114	1,952	4,365	1,917	△ 0.18	0.73	0.17	△ 0.62
合計	R4	1,908	497,939	3,822,486	3,642,995	1,508,761	502,194	7.68	41.42	33.29	100.85
	R5	1,950	502,635	3,713,827	3,547,308	1,494,758	500,599	7.39	42.14	33.49	99.59
	増減	42	4,696	△ 108,659	△ 95,687	△ 14,003	△ 1,595	△ 0.29	0.72	0.20	△ 1.26



学部系統別の志願倍率（大学）

学部系統別の入学定員充足率（大学）

(倍)

(%)

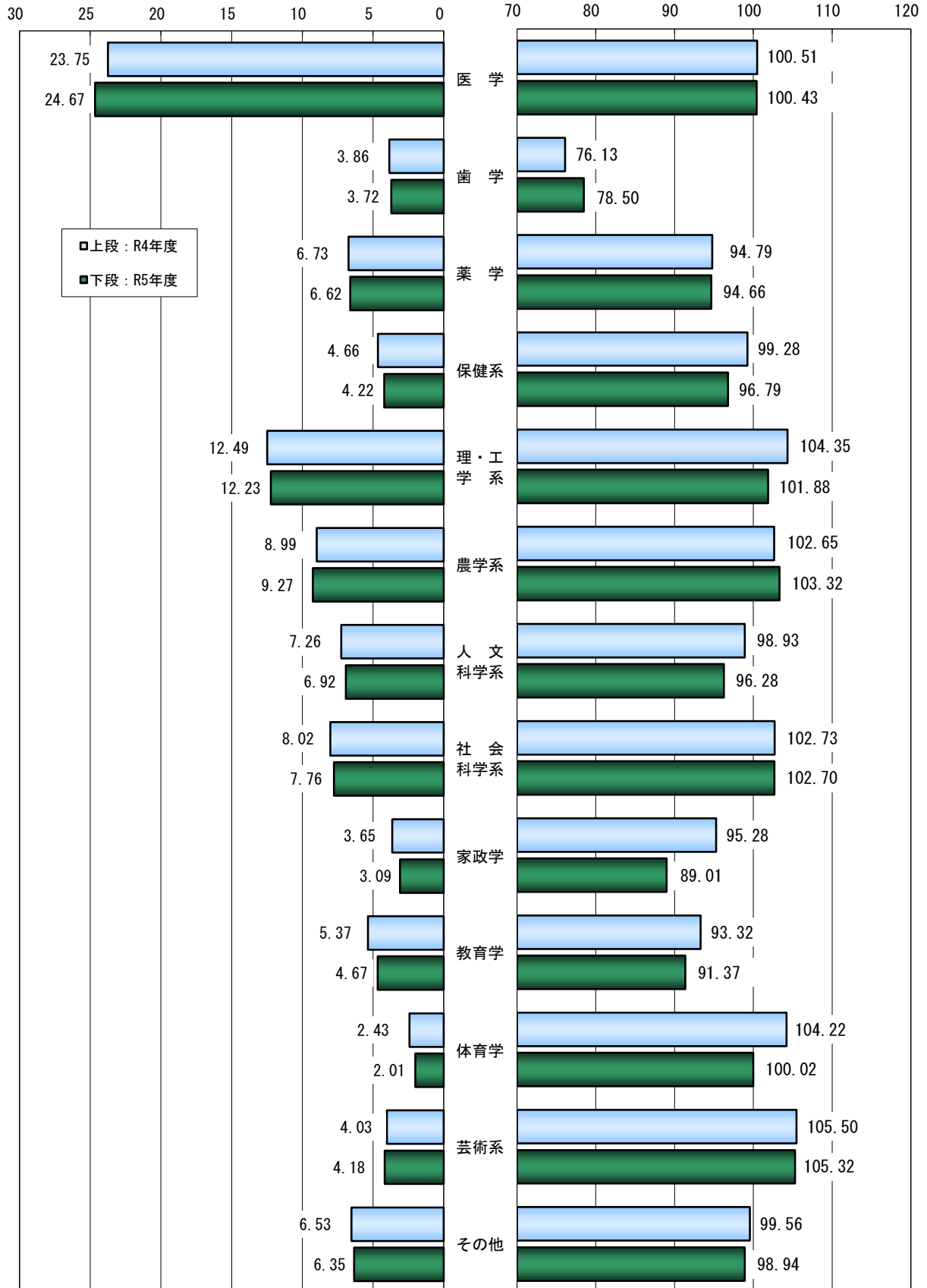

学部系統別の動向 過去5カ年の推移（大学）

過去5カ年における学部系統別の学部数、志願倍率、入学定員充足率を下表に示した。

医学

年 度	R元	R2	R3	R4	R5
学 部 数	31	31	31	31	31
志願倍率	27.07	26.55	24.09	23.75	24.67
充 足 率	100.63	100.20	100.20	100.51	100.43

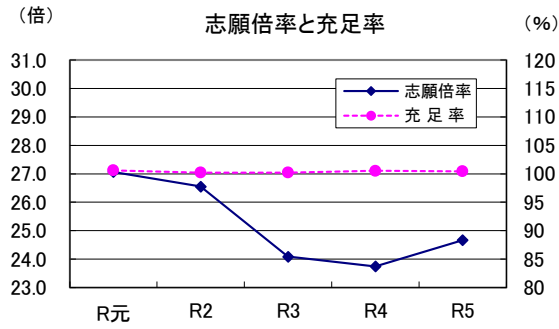

歯学

年 度	R元	R2	R3	R4	R5
学 部 数	17	17	17	17	17
志願倍率	4.90	4.51	3.75	3.86	3.72
充 足 率	83.03	82.98	75.83	76.13	78.50

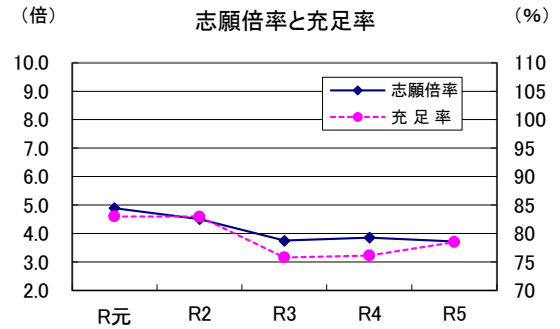

薬学

年 度	R元	R2	R3	R4	R5
学 部 数	57	59	60	60	60
志願倍率	7.86	7.22	6.40	6.73	6.62
充 足 率	93.46	92.82	88.61	94.79	94.66

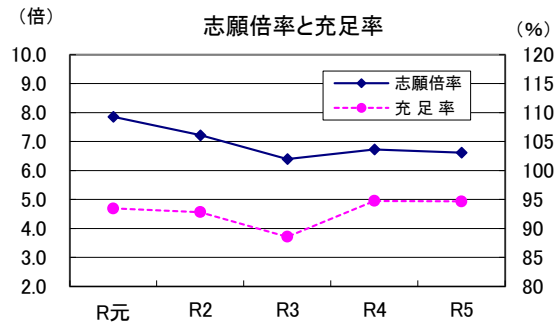

保健系

年 度	R元	R2	R3	R4	R5
学 部 数	236	244	254	266	272
志願倍率	5.26	5.38	4.93	4.66	4.22
充 足 率	100.81	101.34	99.97	99.28	96.79

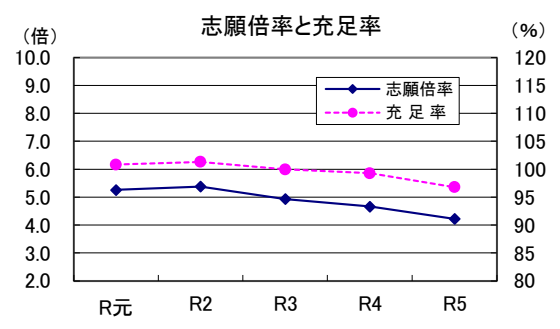

理・工学系

年 度	R元	R2	R3	R4	R5
学 部 数	151	157	162	166	172
志願倍率	12.87	13.56	11.99	12.49	12.23
充 足 率	102.35	102.97	100.90	104.35	101.88

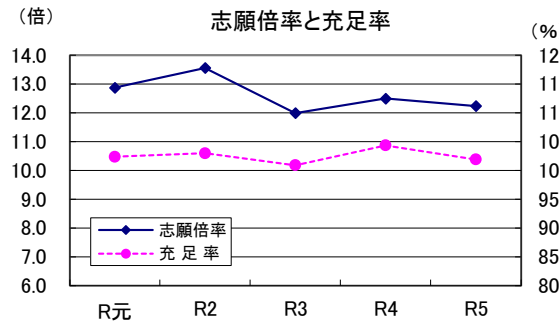

農学系

年 度	R元	R2	R3	R4	R5
学 部 数	22	23	25	25	25
志願倍率	9.63	10.02	8.63	8.99	9.27
充 足 率	102.76	102.15	96.41	102.65	103.32

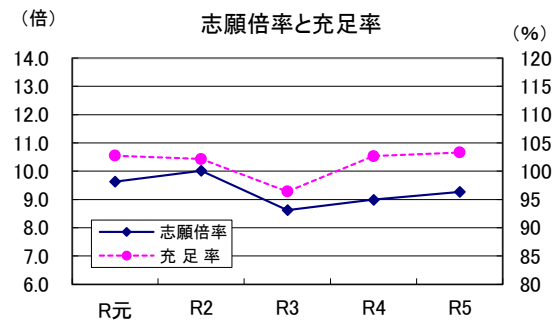

### 人文科学系

年 度	R元	R2	R3	R4	R5
学 部 数	243	245	245	250	251
志願倍率	9.41	8.94	7.64	7.26	6.92
充 足 率	103.40	102.88	99.30	98.93	96.28

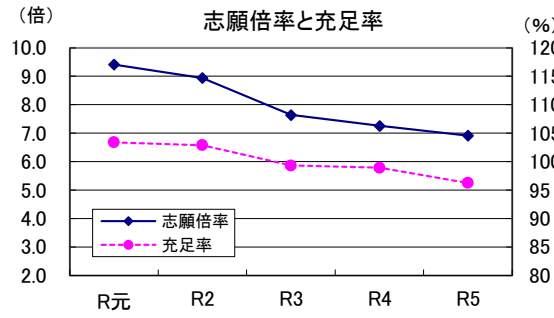

### 社会科学系

年 度	R元	R2	R3	R4	R5
学 部 数	515	520	526	528	541
志願倍率	9.85	9.26	8.04	8.02	7.76
充 足 率	103.51	103.65	101.56	102.73	102.70

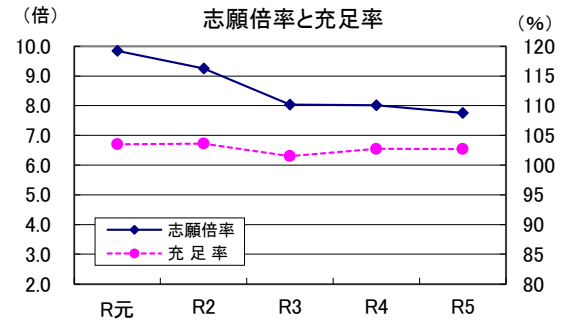

### 家政学

年 度	R元	R2	R3	R4	R5
学 部 数	84	84	83	82	81
志願倍率	4.41	4.31	3.74	3.65	3.09
充 足 率	99.56	97.67	94.11	95.28	89.01

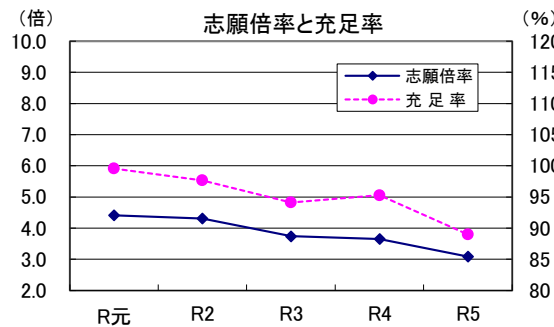

### 教育学

年 度	R元	R2	R3	R4	R5
学 部 数	101	103	104	108	113
志願倍率	6.77	6.66	5.66	5.37	4.67
充 足 率	100.75	100.09	94.40	93.32	91.37

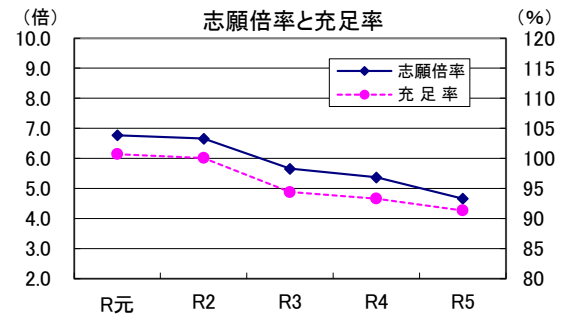

### 体育学

年 度	R元	R2	R3	R4	R5
学 部 数	11	11	11	11	11
志願倍率	2.89	3.07	2.52	2.43	2.01
充 足 率	105.38	105.06	101.31	104.22	100.02

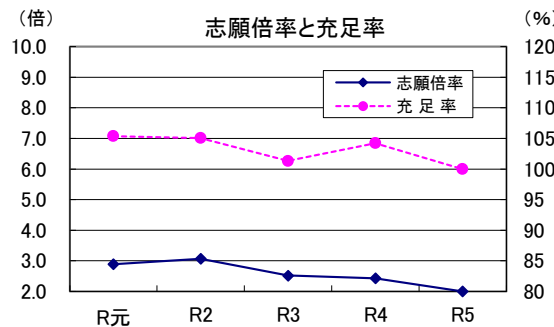

### 芸術系

年 度	R元	R2	R3	R4	R5
学 部 数	58	58	56	56	57
志願倍率	3.66	4.04	3.78	4.03	4.18
充 足 率	104.37	106.45	104.78	105.50	105.32

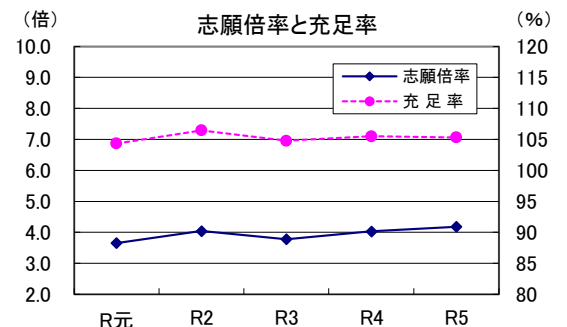

その他

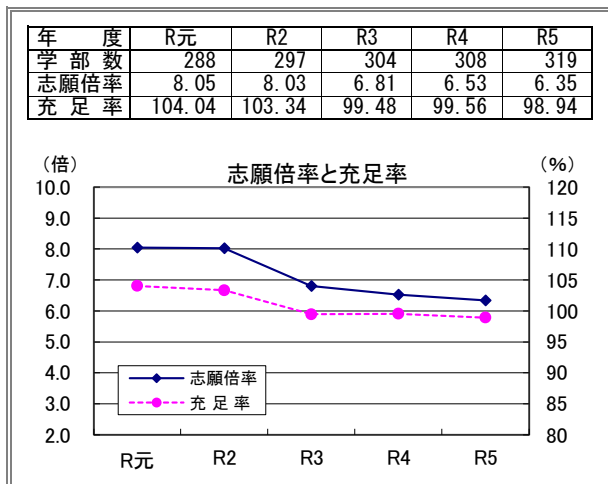

合計

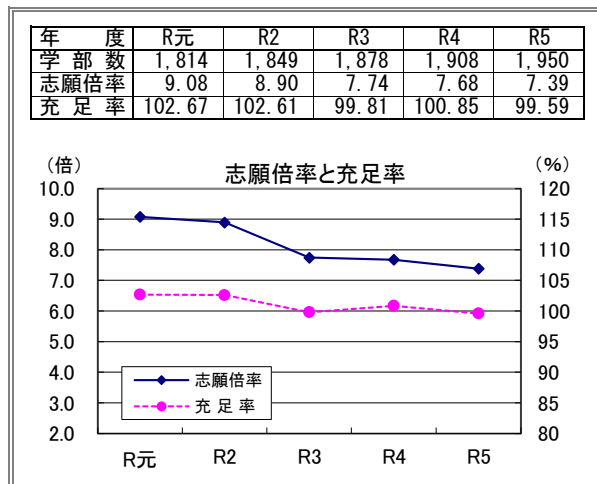

参 考

医学部（看護学科を除く）

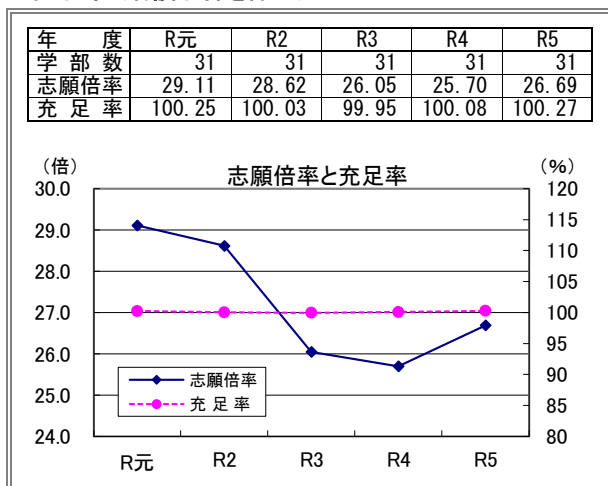

医学部（看護学科）

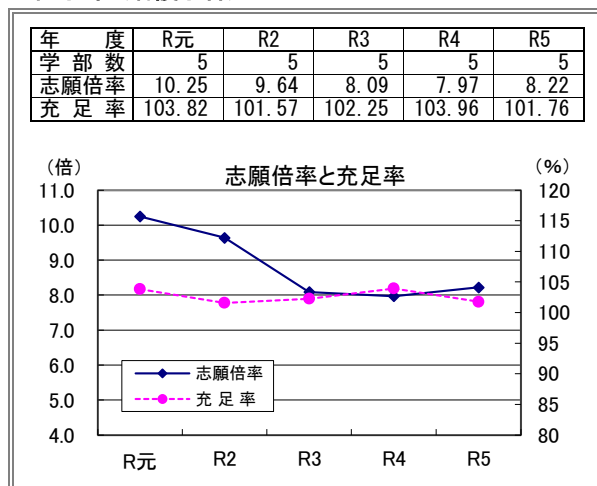

薬学部（6年制）

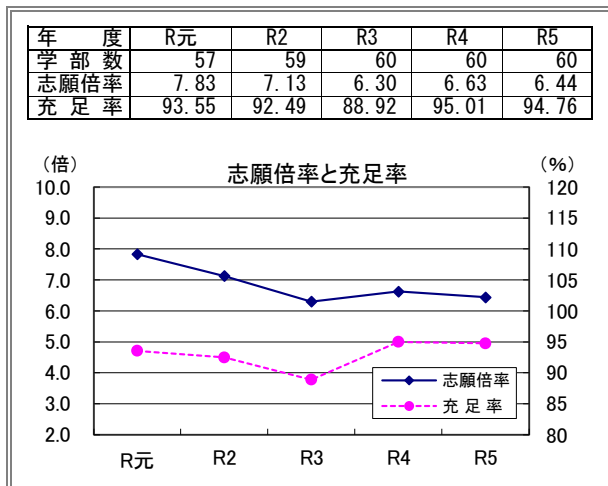

薬学部（4年制）

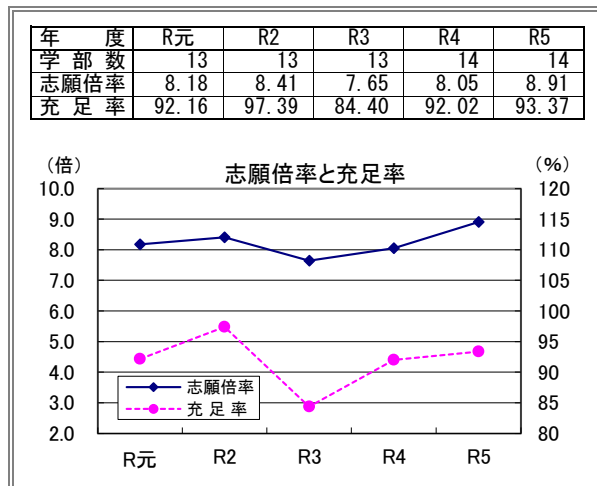

※医学、理・工学系、農学系、医学部の志願倍率目盛、歯学系の充足率目盛は他の系統と異なる。

## 5. 主な学部別の志願者・入学者動向 (大学)

学部名称の表記は、集計数3以上の学部とし、集計数2以下は「その他」とした。

系統区分 学部名	集計学部数			入学定員(人)			志願者数(人)			入学者数(人)			入学定員充足率(%)		
	R4年度	R5年度	増減	R4年度	R5年度	増減	R4年度	R5年度	増減	R4年度	R5年度	増減	R4年度	R5年度	増減
<b>医学</b>	31	31	0	4,125	4,153	28	97,957	102,448	4,491	4,146	4,171	25	100.51	100.43	△ 0.08
歯学	17	17	0	2,015	1,995	△ 20	7,773	7,423	△ 350	1,534	1,566	32	76.13	78.50	2.37
薬学	60	60	0	11,391	11,276	△ 115	76,635	74,627	△ 2,008	10,798	10,674	△ 124	94.79	94.66	△ 0.13
<b>保健系</b>	266	272	6	39,729	40,720	991	184,961	171,927	△ 13,034	39,444	39,414	△ 30	99.28	96.79	△ 2.49
看護学部	107	110	3	9,723	9,978	255	51,399	48,896	△ 2,503	9,894	9,900	6	101.76	99.22	△ 2.54
保健医療学部	34	35	1	6,700	6,954	254	26,850	24,931	△ 1,919	6,623	6,648	25	98.85	95.60	△ 3.25
リハビリテーション学部	16	16	0	1,845	1,885	40	6,811	5,986	△ 825	1,794	1,799	5	97.24	95.44	△ 1.80
医療保健学部	8	8	0	1,820	1,900	80	7,124	6,715	△ 409	1,756	1,709	△ 47	96.48	89.95	△ 6.53
医療技術学部	7	8	1	2,125	2,245	120	12,788	12,641	△ 147	2,196	2,241	45	103.34	99.82	△ 3.52
医療科学部	7	7	0	1,180	1,180	0	5,540	5,162	△ 378	1,147	1,053	△ 94	97.20	89.24	△ 7.96
栄養学部	6	7	1	1,257	1,337	80	5,317	4,233	△ 1,084	1,130	1,258	128	89.90	94.09	4.19
医療学部	5	5	0	470	510	40	901	871	△ 30	437	419	△ 18	92.98	82.16	△ 10.82
保健科学部	4	4	0	910	910	0	3,382	3,023	△ 359	1,016	1,035	19	111.65	113.74	2.09
リハビリテーション学部(専門職)	4	4	0	510	510	0	602	542	△ 60	448	416	△ 32	87.84	81.57	△ 6.27
看護福祉学部	3	3	0	600	600	0	2,446	2,225	△ 221	563	522	△ 41	93.83	87.00	△ 6.83
医療福祉学部	3	3	0	716	716	0	1,000	950	△ 50	524	450	△ 74	73.18	62.85	△ 10.33
健康医療科学部	3	3	0	550	550	0	3,042	2,901	△ 141	570	558	△ 12	103.64	101.45	△ 2.19
看護栄養学部	3	3	0	455	455	0	1,372	1,380	8	489	481	△ 8	107.47	105.71	△ 1.76
保健看護学部	3	3	0	340	340	0	1,977	1,886	△ 91	368	370	2	108.24	108.82	0.58
ヒューマンケア学部	3	3	0	657	657	0	5,527	4,368	△ 1,159	680	682	2	103.50	103.81	0.31
総合リハビリテーション学部	3	3	0	460	460	0	2,415	2,528	113	469	459	△ 10	101.96	99.78	△ 2.18
その他	47	47	0	9,411	9,533	122	46,468	42,689	△ 3,779	9,340	9,414	74	99.25	98.75	△ 0.50
<b>理・工学系</b>	166	172	6	62,294	60,899	△ 1,395	777,971	745,078	△ 32,893	65,001	62,044	△ 2,957	104.35	101.88	△ 2.47
工学部	51	51	0	21,834	21,069	△ 765	243,538	226,594	△ 16,944	22,887	21,098	△ 1,789	104.82	100.14	△ 4.68
理工学部	29	29	0	17,870	16,890	△ 980	252,100	237,957	△ 14,143	18,621	17,539	△ 1,082	104.20	103.84	△ 0.36
理学部	14	14	0	4,364	4,104	△ 260	48,211	45,574	△ 2,637	4,415	4,120	△ 295	101.17	100.39	△ 0.78
建築学部	11	11	0	2,137	2,137	0	32,233	28,970	△ 3,263	2,389	2,308	△ 81	111.79	108.00	△ 3.79
生命科学部	9	9	0	2,032	2,042	10	25,634	28,171	2,537	2,091	2,134	43	102.90	104.51	1.61
情報科学部	4	4	0	1,100	1,100	0	35,040	34,286	△ 754	1,165	1,231	66	105.91	111.91	6.00
デザイン工学部	4	4	0	1,089	1,089	0	16,431	15,852	△ 579	1,118	1,114	△ 4	102.66	102.30	△ 0.36
情報工学部	3	3	0	735	735	0	14,383	13,216	△ 1,167	795	810	15	108.16	110.20	2.04
工科学部(専門職)	3	3	0	480	480	0	1,109	1,344	235	553	525	△ 28	115.21	109.38	△ 5.83
その他	38	44	6	10,653	11,253	600	109,292	113,114	3,822	10,967	11,165	198	102.95	99.22	△ 3.73
<b>農学系</b>	25	25	0	8,875	8,850	△ 25	79,742	82,069	2,327	9,110	9,144	34	102.65	103.32	0.67
農学部	10	10	0	3,661	3,636	△ 25	46,938	47,034	96	3,727	3,757	30	101.80	103.33	1.53
獣医学部	4	4	0	970	970	0	10,936	12,536	1,600	1,033	1,025	△ 8	106.49	105.67	△ 0.82
その他	11	11	0	4,244	4,244	0	21,868	22,499	631	4,350	4,362	12	102.50	102.78	0.28
<b>人文科学系</b>	250	251	1	68,634	68,526	△ 108	498,558	474,386	△ 24,172	67,898	65,979	△ 1,919	98.93	96.28	△ 2.65
文学部	84	84	0	32,856	32,566	△ 290	270,070	254,016	△ 16,054	33,262	31,600	△ 1,662	101.24	97.03	△ 4.21
人文学部	32	32	0	6,605	6,720	115	37,548	33,371	△ 4,177	6,454	6,415	△ 39	97.71	95.46	△ 2.25
外国語学部	27	27	0	9,588	9,533	△ 55	59,645	57,251	△ 2,394	9,455	9,212	△ 243	98.61	96.63	△ 1.98
心理学部	25	26	1	3,528	3,783	255	28,259	32,716	4,457	3,740	3,942	202	106.01	104.20	△ 1.81
国際文化学部	11	12	1	1,950	2,061	111	11,883	11,590	△ 293	1,720	1,910	190	88.21	92.67	4.46
人間学部	11	11	0	2,260	2,250	△ 10	6,217	5,679	△ 538	1,894	1,884	△ 10	83.81	83.73	△ 0.08
神学部	6	6	0	181	191	10	800	843	43	174	173	△ 1	96.13	90.58	△ 5.55
仏教学部	5	5	0	487	493	6	1,643	1,512	△ 131	458	406	△ 52	94.05	82.35	△ 11.70
人間関係学部	5	5	0	1,045	1,045	0	3,151	2,560	△ 591	1,009	945	△ 64	96.56	90.43	△ 6.13
グローバル・コミュニケーション学部(群)	5	5	0	888	858	△ 30	4,943	4,668	△ 275	758	808	50	85.36	94.17	8.81
文芸学部	3	3	0	1,240	1,240	0	19,655	19,140	△ 515	1,334	1,281	△ 53	107.58	103.31	△ 4.27
その他	36	35	△ 1	8,006	7,786	△ 220	54,744	51,040	△ 3,704	7,640	7,403	△ 237	95.43	95.08	△ 0.35
<b>社会科学系</b>	528	541	13	171,944	174,614	2,670	1,379,714	1,355,137	△ 24,577	176,631	179,337	2,706	102.73	102.70	△ 0.03
経済学部	90	89	△ 1	38,782	38,546	△ 236	342,042	345,052	3,010	40,180	40,624	444	103.60	105.39	1.79
経営学部	88	89	1	27,806	28,334	528	248,941	249,399	458	29,136	30,190	1,054	104.78	106.55	1.77
法学部	79	80	1	30,800	31,087	287	258,672	236,821	△ 21,851	32,380	32,066	△ 314	105.13	103.15	△ 1.98
商学部	29	29	0	14,421	14,421	0	110,369	114,493	4,124	15,122	14,931	△ 191	104.86	103.54	△ 1.32
社会学部	26	27	1	8,564	8,519	△ 45	87,838	83,754	△ 4,084	8,787	8,616	△ 171	102.60	101.14	△ 1.46
社会福祉学部	21	20	△ 1	3,649	3,410	△ 239	9,332	7,234	△ 2,098	3,132	2,737	△ 395	85.83	80.26	△ 5.57
現代社会学部	13	14	1	2,931	3,081	150	19,933	22,979	3,046	2,979	3,107	128	101.64	100.84	△ 0.80
情報学部	10	14	4	2,410	3,285	875	37,270	38,060	790	2,689	3,724	1,035	111.58	113.36	1.78
人間社会学部	13	13	0	3,570	3,474	△ 96	13,227	11,467	△ 1,760	3,251	3,164	△ 87	91.06	91.08	0.02
総合政策学部	12	12	0	2,840	2,840	0	20,157	21,926	1,769	3,048	2,877	△ 171	107.32	101.30	△ 6.02

※次のページに続く

系 統 区 分	集計学部数			入学定員(人)			志願者数(人)			入学者数(人)			入学定員充足率(%)		
	学部名	R4年度	R5年度	増減	R4年度	R5年度	増減	R4年度	R5年度	増減	R4年度	R5年度	増減	R4年度	R5年度
経営情報学部	10	11	1	2,122	2,222	100	5,873	5,511	△ 362	2,133	2,205	72	100.52	99.23	△ 1.29
経済経営学部	10	10	0	2,275	2,275	0	6,082	5,572	△ 510	2,055	2,245	190	90.33	98.68	8.35
観光学部	6	6	0	1,060	1,120	60	6,164	5,877	△ 287	928	929	1	87.55	82.95	△ 4.60
政治経済学部	5	5	0	2,730	2,790	60	25,581	24,800	△ 781	2,773	2,758	△ 15	101.58	98.85	△ 2.73
現代ビジネス学部	5	5	0	995	995	0	2,000	1,865	△ 135	910	916	6	91.46	92.06	0.60
人間福祉学部	4	4	0	630	630	0	2,292	2,334	42	614	591	△ 23	97.46	93.81	△ 3.65
国際経営学部	4	4	0	1,260	1,210	△ 50	6,217	5,432	△ 785	1,125	1,276	151	89.29	105.45	16.16
総合経営学部	4	4	0	920	940	20	1,990	1,884	△ 106	1,084	1,098	14	117.83	116.81	△ 1.02
国際観光学部	4	4	0	711	701	△ 10	3,948	4,188	240	608	613	5	85.51	87.45	1.94
総合福祉学部	3	3	0	1,190	1,190	0	3,845	2,919	△ 926	1,093	1,069	△ 24	91.85	89.83	△ 2.02
経営経済学部	3	3	0	730	730	0	1,483	1,234	△ 249	646	657	11	88.49	90.00	1.51
その他	89	95	6	21,548	22,814	1,266	166,458	162,336	△ 4,122	21,958	22,944	986	101.90	100.57	△ 1.33
<b>家政学</b>	<b>82</b>	<b>81</b>	<b>△ 1</b>	<b>15,758</b>	<b>15,113</b>	<b>△ 645</b>	<b>57,521</b>	<b>46,651</b>	<b>△ 10,870</b>	<b>15,015</b>	<b>13,452</b>	<b>△ 1,563</b>	<b>95.28</b>	<b>89.01</b>	<b>△ 6.27</b>
家政学部	15	15	0	4,110	3,775	△ 335	16,655	12,981	△ 3,674	4,279	3,498	△ 781	104.11	92.66	△ 11.45
健康栄養学部（群）	12	12	0	1,190	1,190	0	2,627	2,532	△ 95	1,027	1,061	34	86.30	89.16	2.86
生活科学部	9	8	△ 1	1,847	1,697	△ 150	7,121	6,306	△ 815	1,930	1,821	△ 109	104.49	107.31	2.82
人間生活学部	8	8	0	1,790	1,790	0	3,119	2,898	△ 221	1,486	1,326	△ 160	83.02	74.08	△ 8.94
人間健康学部	7	7	0	1,225	1,225	0	6,720	5,788	△ 932	1,264	1,218	△ 46	103.18	99.43	△ 3.75
栄養科学部	3	3	0	560	560	0	1,822	1,531	△ 291	574	563	△ 11	102.50	100.54	△ 1.96
現代生活学部	3	3	0	640	640	0	1,007	702	△ 305	445	348	△ 97	69.53	54.38	△ 15.15
その他	25	25	0	4,396	4,236	△ 160	18,450	13,913	△ 4,537	4,010	3,617	△ 393	91.22	85.39	△ 5.83
<b>教育学</b>	<b>108</b>	<b>113</b>	<b>5</b>	<b>18,165</b>	<b>18,708</b>	<b>543</b>	<b>97,469</b>	<b>87,385</b>	<b>△ 10,084</b>	<b>16,951</b>	<b>17,094</b>	<b>143</b>	<b>93.32</b>	<b>91.37</b>	<b>△ 1.95</b>
教育学部	57	60	3	10,974	11,327	353	76,248	69,059	△ 7,189	10,561	10,786	225	96.24	95.22	△ 1.02
子ども（子ども）教育学部	10	11	1	878	958	80	1,192	1,029	△ 163	619	653	34	70.50	68.16	△ 2.34
子ども学部	7	6	△ 1	875	755	△ 120	1,527	1,143	△ 384	778	634	△ 144	88.91	83.97	△ 4.94
人間教育学部	4	4	0	600	585	△ 15	1,765	1,341	△ 424	436	447	11	72.67	76.41	3.74
人間発達学部	3	3	0	320	320	0	569	498	△ 71	270	236	△ 34	84.38	73.75	△ 10.63
こども学部	3	3	0	265	265	0	300	224	△ 76	235	183	△ 52	88.68	69.06	△ 19.62
発達教育学部	3	3	0	630	630	0	3,728	3,371	△ 357	633	604	△ 29	100.48	95.87	△ 4.61
その他	21	23	2	3,623	3,868	245	12,140	10,720	△ 1,420	3,419	3,551	132	94.37	91.80	△ 2.57
<b>体育学</b>	<b>11</b>	<b>11</b>	<b>0</b>	<b>5,190</b>	<b>5,190</b>	<b>0</b>	<b>12,619</b>	<b>10,413</b>	<b>△ 2,206</b>	<b>5,409</b>	<b>5,191</b>	<b>△ 218</b>	<b>104.22</b>	<b>100.02</b>	<b>△ 4.20</b>
<b>芸術系</b>	<b>56</b>	<b>57</b>	<b>1</b>	<b>14,083</b>	<b>14,448</b>	<b>365</b>	<b>56,788</b>	<b>60,391</b>	<b>3,603</b>	<b>14,858</b>	<b>15,217</b>	<b>359</b>	<b>105.50</b>	<b>105.32</b>	<b>△ 0.18</b>
音楽学部	19	19	0	2,955	3,005	50	3,932	3,981	49	2,770	2,732	△ 38	93.74	90.92	△ 2.82
芸術学部	18	19	1	6,587	6,892	305	27,492	29,327	1,835	7,300	7,616	316	110.82	110.50	△ 0.32
造形学部	6	6	0	1,958	1,958	0	11,920	12,491	571	2,109	2,126	17	107.71	108.58	0.87
美術学部	5	5	0	1,430	1,430	0	8,738	9,399	661	1,510	1,559	49	105.59	109.02	3.43
デザイン学部	4	4	0	706	716	10	3,225	3,422	197	746	748	2	105.67	104.47	△ 1.20
その他	4	4	0	447	447	0	1,481	1,771	290	423	436	13	94.63	97.54	2.91
<b>その他</b>	<b>308</b>	<b>319</b>	<b>11</b>	<b>75,736</b>	<b>78,143</b>	<b>2,407</b>	<b>494,778</b>	<b>495,892</b>	<b>1,114</b>	<b>75,399</b>	<b>77,316</b>	<b>1,917</b>	<b>99.56</b>	<b>98.94</b>	<b>△ 0.62</b>
人間科学部	30	31	1	7,384	7,354	△ 30	40,849	39,752	△ 1,097	7,258	6,967	△ 291	98.29	94.74	△ 3.55
国際学部	26	27	1	5,859	5,989	130	42,833	42,477	△ 356	5,662	5,650	△ 12	96.64	94.34	△ 2.30
健康科学部	20	22	2	4,371	4,646	275	25,754	21,425	△ 4,329	4,246	4,369	123	97.14	94.04	△ 3.10
国際教養学部	13	13	0	2,234	2,246	12	13,418	11,891	△ 1,527	2,097	2,094	△ 3	93.87	93.23	△ 0.64
スポーツ科学部	9	10	1	2,555	2,845	290	10,786	11,052	266	2,762	3,151	389	108.10	110.76	2.66
国際コミュニケーション学部	7	7	0	1,246	1,261	15	7,781	7,252	△ 529	1,108	1,100	△ 8	88.92	87.23	△ 1.69
学芸学部	7	7	0	2,235	2,255	20	7,943	6,923	△ 1,020	2,169	2,039	△ 130	97.05	90.42	△ 6.63
国際関係学部	7	7	0	2,216	2,196	△ 20	12,552	12,057	△ 495	2,032	2,205	173	91.70	100.41	8.71
スポーツ健康科学部	7	7	0	1,766	1,716	△ 50	9,627	9,927	300	1,806	1,870	64	102.27	108.97	6.70
健康福祉学部	6	6	0	880	905	25	2,072	1,922	△ 150	783	765	△ 18	88.98	84.53	△ 4.45
人間文化学部	5	5	0	725	725	0	2,173	2,448	275	638	616	△ 22	88.00	84.97	△ 3.03
総合情報学部	5	5	0	1,585	1,585	0	12,691	12,459	△ 232	1,785	1,744	△ 41	112.62	110.03	△ 2.59
情報理工学部	4	4	0	1,145	1,145	0	15,546	15,393	△ 153	1,229	1,179	△ 50	107.34	102.97	△ 4.37
スポーツ健康学部	4	4	0	610	610	0	4,446	4,262	△ 184	630	647	17	103.28	106.07	2.79
先進工学部	4	4	0	1,405	1,620	215	34,530	38,651	4,121	1,531	1,785	254	108.97	110.19	1.22
人文社会学部（群）	3	3	0	1,543	1,543	0	5,615	5,066	△ 549	1,529	1,507	△ 22	99.09	97.67	△ 1.42
メディア学部	3	3	0	790	800	10	4,589	3,906	△ 683	865	840	△ 25	109.49	105.00	△ 4.49
情報メディア学部	3	3	0	370	370	0	971	839	△ 132	409	396	△ 13	110.54	107.03	△ 3.51
現代人間学部	3	3	0	595	595	0	1,346	1,032	△ 314	402	391	△ 11	67.56	65.71	△ 1.85
現代教養学部	3	3	0	1,480	1,480	0	10,954	9,430	△ 1,524	1,653	1,640	△ 13	111.69	110.81	△ 0.88
国際日本学部	3	3	0	890	860	△ 30	10,821	9,988	△ 833	900	889	△ 11	101.12	103.37	2.25
その他	136	142	6	33,852	35,397	1,545	217,481	227,740	10,259	33,905	35,472	1,567	100.16	100.21	0.05
<b>合 計</b>	<b>1,908</b>	<b>1,950</b>	<b>42</b>	<b>497,939</b>	<b>502,635</b>	<b>4,696</b>	<b>3,822,486</b>	<b>3,713,827</b>	<b>△ 108,659</b>	<b>502,194</b>	<b>500,599</b>	<b>△ 1,595</b>	<b>100.85</b>	<b>99.59</b>	<b>△ 1.26</b>

学部系統区分	
医学	医
歯学	歯/生命歯/口腔歯
薬学	薬
保健系	保健/看護/栄養/鍼灸/保健衛生/医療技術/看護福祉/保健福祉/医療衛生/保健科/産業保健/保健医療/医療福祉/リハビリテーション/医療/健康メディカル/健康医療科/看護栄養/保健看護/医療健康科/医療看護/医療健康/看護医療/医療科/看護リハビリテーション/ヒューマンケア/医療保健/総合リハビリテーション/医療福祉マネジメント/保健医療技術/保健医療福祉/健康福祉学群/リハビリテーション科/医療情報/看護保健/健康医療/健康医療スポーツ/国際看護/リハビリテーション（専門職）/医療保健科
理・工学系	理工/理/工/生産工/芸術工/情報科/医用工/デザイン工/生物理工/環境/生命科/情報工/フロンティアサイエンス/環境都市工/技能工芸/産業理工/化学生命工/創造理工/創造工/応用生命科/ソフトウェア情報/応用バイオ科/バイオサイエンス/バイオ・化/コンピュータサイエンス/建築/情報通信工/情報通信/生物生命/未来科/生物/システムデザイン工/ロボティクス&デザイン工/建築都市工/基幹工/航空工/データサイエンス/航空・マネジメント学群/情報経営イノベーション（専門職）/先端理工/工科（専門職）/建築都市/未来工/化学生命/電気自動車システム工（専門職）
農学系	農/獣医/海洋/生物産業/生物資源科/生命環境/海洋生命科/獣医学群/農食環境学群/動物看護/食料産業/フードサービスマネジメント（専門職）
人文学系	文/文芸/神/仏教/外国語/人文/国際言語文化/比較文化/国際文化/現代文化/人間/文化/人間関係/人文科/心理/神道文化/こども心理/心理科/国際人文/国際英語/国際・英語/表象文化/現代心理/心身科/言語コミュニケーション/異文化コミュニケーション/グローバル教養/文化構想/子ども未来/心理こども/歴史/グローバル・コミュニケーション学部（群）/英語キャリア/臨床心理/グローバル地域文化/英語国際/総合心理/文化社会/教育人文/教育・心理
社会科学系	社会/社会科/産業社会/社会福祉/法/政経/政治経済/経済/経営/商/商経/経営情報/情報/国際政治経済/経済情報/総合政策/人間社会/環境情報/社会情報/流通科/コミュニケーション/現代社会/流通情報/流通/人間福祉/経済科/国際経営/経営法/現代法/社会環境/現代日本社会/現代福祉/福祉社会/生涯福祉/観光/21世紀アジア/人間健康福祉/コミュニティ福祉/現代経営/コミュニティ政策/総合経営/マネジメント/シティライフ/総合福祉/ビジネス情報/総合社会/国際社会/政策/マネジメント創造/都市生活/サービス経営/福祉/総合マネジメント/国際観光/ビジネスデザイン/情報マネジメント/現代コミュニケーション/公益/経済経営/経営経済/現代マネジメント/観光ビジネス/アジア太平洋/知的財産/産業情報/社会システム科/現代ビジネス/地域政策/ネットワーク情報/社会イノベーション/政策情報/福祉総合/ビジネスマネジメント学群/ビジネス/工芸/情報社会/グローバルビジネス/地球社会共生/観光コミュニケーション/地域創造/都市創造/国際社会科/地域創生/情報連携/地域経営/公共/国際コミュニティ/地域共創/メディアビジネス/環境デザイン/社会共生/社会情報デザイン/事業創造（専門職）/情報（専門職）/経法商/アントレプレナーシップ/観光まちづくり/地域総合/福祉社会デザイン/グローバルビジネス（専門職）/サステイナビリティ観光/人間社会科
家政学	家政/生活科/人間生活/生活環境/食文化/健康プロデュース/栄養科/人間健康/服装/健康生活/食物栄養/食物栄養科/健康管理/管理栄養/現代生活/現代家政/服飾/健康栄養学部（群）/人間生活科/人間栄養/生活創造/食環境科/医療栄養/国際ファッション（専門職）/食健康科/生活創生
教育学	教育/児童/人間教育/人間発達/児童保育/保育/子ども/こども/発達科/子ども（こども）教育/発達教育/子ども生活/国際こども教育/子ども育成/人間開発/健康・スポーツ科/次世代教育/臨床教育/現代教育/学校教師/スポーツ健康政策/児童スポーツ教育/教育文化/保育児童/児童教育/心理・教育学群/国際教育/子ども支援
体育学	体育/スポーツプロモーション
芸術系	芸術/美術/造形/音楽/デザイン/映画/アニメーション文化/東京メディア芸術/造形構想
その他	応用生物科/国際食料情報/地域環境科/地球環境科/人間文化/国際地域/国際交流/現代中国/国際コミュニケーション/健康科/教養/文理/学芸/人間科/国際関係/国際/不動産/スポーツ健康科/文化情報/総合情報/政策科/都市情報/国際情報/総合文化/ホスピタリティ・ツーリズム/メディア造形/基幹理工/国際文化交流/表現/生命工/生命医科/生命・環境科/システム理工/先進理工/環境園芸/スポーツ科/総合人間科/知能情報/教育福祉/英語情報マネジメント/人間環境/人文社会学部（群）/メディアコミュニケーション/経営教育/メディア/キャリアデザイン/メディア情報/政策創造/情報メディア/現代人間/情報コミュニケーション/経営文化/文化創造/文化表現/医療経営管理/芸術情報/交流文化/国際福祉開発/現代教養/人間情報/社会安全/キャリア形成/国際日本/教育人間科/スポーツ/応用心理/国際教養/心理（・）福祉/生涯スポーツ/映像/総合人間/人間総合/未来デザイン/感性デザイン/マンガ/健康福祉/危機管理/リベラルアーツ学群/情報フロンティア/リベラルアーツ/グローバル・メディア・スタディーズ/グローバルスタディーズ/福祉健康/現代政策/応用生物/現代国際/総合文化政策/情報理工/生命健康科/バイオ環境/サービス創造/スポーツ健康/ライフデザイン/スポーツ・健康科/スポーツ人間/福祉貢献/モチベーション行動科/コミュニケーション文化/生物地球/生命/地域共創学群/総合数理/建築・環境/観光メディア文化/芸術文化学群/総合グローバル/国際キャリア/先進工/福祉心理/国際リベラルアーツ/人間社会学群/心理社会/グローバル/人間共生/創造表現/スポーツ文化/世界共生/心理・医療福祉マネジメント/健康/スポーツマネジメント/人間総合学群/国際貢献/食マネジメント/地域マネジメント/コミュニティ人間科/世界教養/建築都市デザイン/健康スポーツ/健康科（専門職）/グローバル・リベラルアーツ/アニメ・マンガ（専門職）/メディア表現/建築&芸術/文理融合/環境科/教育探究科学群/建築・デザイン/デザイン・データ科/健康データサイエンス/健康スポーツ科/スポーツウエルネス/情報デザイン（専門職）/ビューティ&ウエルネス（専門職）/国際共生/心理・社会福祉/創域理工/福祉心理子ども

※令和4年度及び5年度の集計学部を『今日の私学財政』と同様に区分した。

### Ⅲ 収容定員ごとの動向（大学）

#### 1. 全体の動向（大学）

過去5カ年における収容定員規模別の学校数、入学定員、志願者数、受験者数、合格者数、入学者数、志願倍率、合格率、歩留率、入学定員充足率を下表に示した。

##### 小規模大学（収容定員4,000人未満）

年度	R元	R2	R3	R4	R5
学校数(校)	452	457	460	462	464
入学定員(人)	158,503	159,244	160,310	162,500	164,394
志願者数(人)	742,373	781,119	662,004	627,592	571,771
受験者数(人)	715,734	751,079	634,075	600,143	547,207
合格者数(人)	327,434	338,461	338,232	341,120	319,750
入学者数(人)	167,425	167,543	157,950	155,240	152,264
志願倍率(倍)	4.68	4.91	4.13	3.86	3.48
合格率(%)	45.75	45.06	53.34	56.84	58.43
歩留率(%)	51.13	49.50	46.70	45.51	47.62
充足率(%)	105.63	105.21	98.53	95.53	92.62

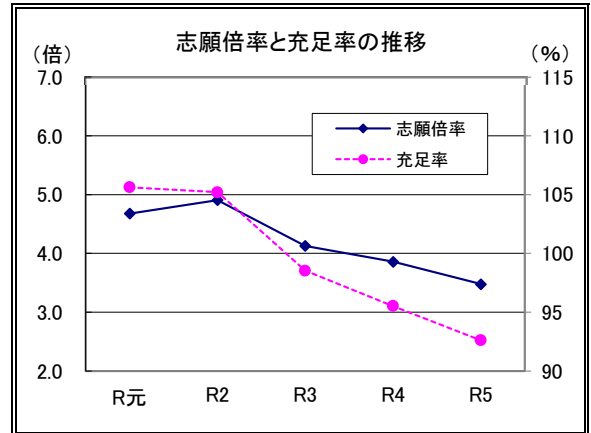

##### 中規模大学（収容定員4,000人以上8,000人未満）

年度	R元	R2	R3	R4	R5
学校数(校)	89	88	89	88	87
入学定員(人)	127,423	125,393	127,570	127,203	126,545
志願者数(人)	1,201,274	1,131,225	994,624	979,272	924,987
受験者数(人)	1,162,929	1,093,852	958,235	941,730	889,703
合格者数(人)	350,369	362,320	392,570	414,625	408,320
入学者数(人)	133,138	131,021	129,275	130,606	129,048
志願倍率(倍)	9.43	9.02	7.80	7.70	7.31
合格率(%)	30.13	33.12	40.97	44.03	45.89
歩留率(%)	38.00	36.16	32.93	31.50	31.60
充足率(%)	104.49	104.49	101.34	102.68	101.98

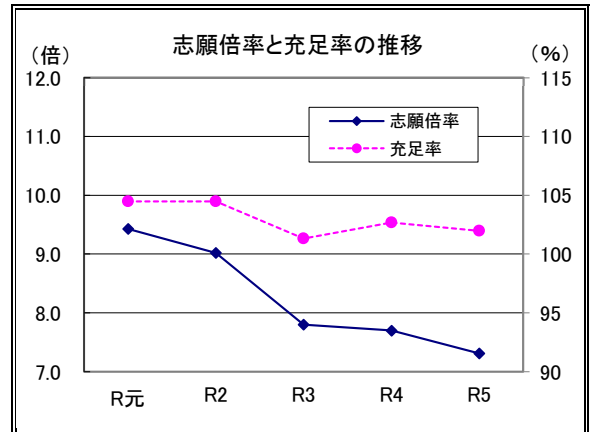

##### 大規模大学（収容定員8,000人以上）

年度	R元	R2	R3	R4	R5
学校数(校)	46	48	48	48	49
入学定員(人)	201,139	206,375	207,282	208,236	211,696
志願者数(人)	2,480,804	2,455,871	2,178,232	2,215,622	2,217,069
受験者数(人)	2,367,125	2,329,872	2,071,650	2,101,122	2,110,398
合格者数(人)	572,392	647,736	707,107	753,016	766,688
入学者数(人)	199,522	205,266	206,983	216,348	219,287
志願倍率(倍)	12.33	11.90	10.51	10.64	10.47
合格率(%)	24.18	27.80	34.13	35.84	36.33
歩留率(%)	34.86	31.69	29.27	28.73	28.60
充足率(%)	99.20	99.46	99.86	103.90	103.59

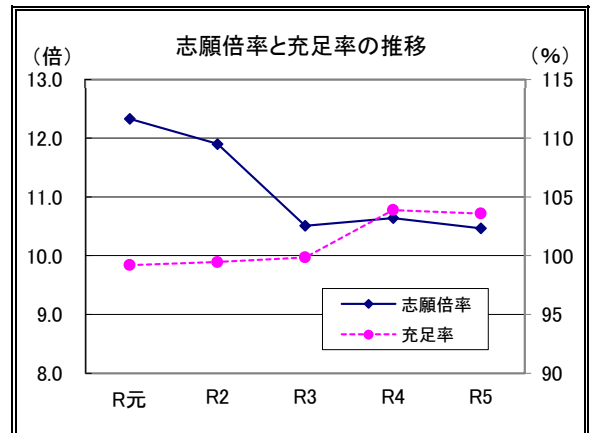

※志願倍率目標は収容定員規模ごとに異なる。



## 2. 地域別の動向（大学）

「1. 全体の動向(大学)」をさらに学校所在地ごとに三大都市圏、その他の地域に区分し、下表に示した。  
 なお、三大都市圏は埼玉、千葉、東京、神奈川、愛知、京都、大阪、兵庫とする。

### 【三大都市圏】

#### 小規模大学（収容定員4,000人未満）

年度	R元	R2	R3	R4	R5
学校数(校)	233	236	236	237	240
入学定員(人)	89,475	89,967	90,039	91,844	93,194
志願者数(人)	509,848	526,859	438,232	407,527	374,383
受験者数(人)	488,940	503,447	416,484	386,343	355,804
合格者数(人)	194,410	200,270	201,640	203,902	190,233
入学者数(人)	96,556	95,615	89,823	87,911	87,594
志願倍率(倍)	5.70	5.86	4.87	4.44	4.02
合格率(%)	39.76	39.78	48.41	52.78	53.47
歩留率(%)	49.67	47.74	44.55	43.11	46.05
充足率(%)	107.91	106.28	99.76	95.72	93.99

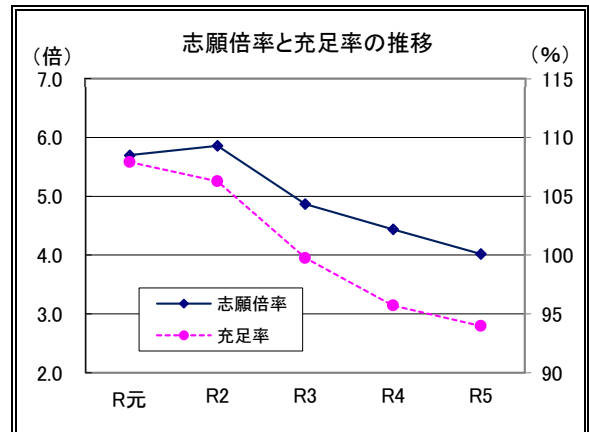

#### 中規模大学（収容定員4,000人以上8,000人未満）

年度	R元	R2	R3	R4	R5
学校数(校)	64	64	65	64	64
入学定員(人)	93,782	93,608	95,735	95,313	95,500
志願者数(人)	1,017,807	950,506	834,863	829,872	793,255
受験者数(人)	984,463	918,807	803,519	796,838	761,030
合格者数(人)	267,271	280,351	309,880	331,267	325,764
入学者数(人)	97,965	98,155	98,355	99,400	99,178
志願倍率(倍)	10.85	10.15	8.72	8.71	8.31
合格率(%)	27.15	30.51	38.57	41.57	42.81
歩留率(%)	36.65	35.01	31.74	30.01	30.44
充足率(%)	104.46	104.86	102.74	104.29	103.85

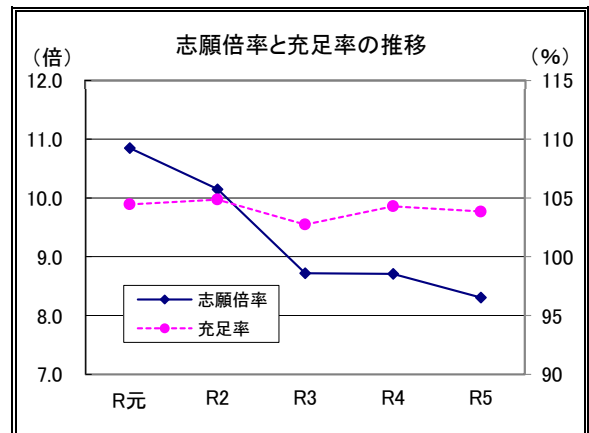

#### 大規模大学（収容定員8,000人以上）

年度	R元	R2	R3	R4	R5
学校数(校)	43	44	44	44	45
入学定員(人)	191,533	194,624	195,631	196,585	199,985
志願者数(人)	2,400,696	2,353,524	2,086,108	2,119,244	2,125,389
受験者数(人)	2,288,787	2,229,429	1,981,505	2,006,992	2,020,873
合格者数(人)	545,359	614,380	672,406	715,786	728,869
入学者数(人)	189,693	193,290	195,342	204,418	207,228
志願倍率(倍)	12.53	12.09	10.66	10.78	10.63
合格率(%)	23.83	27.56	33.93	35.66	36.07
歩留率(%)	34.78	31.46	29.05	28.56	28.43
充足率(%)	99.04	99.31	99.85	103.98	103.62

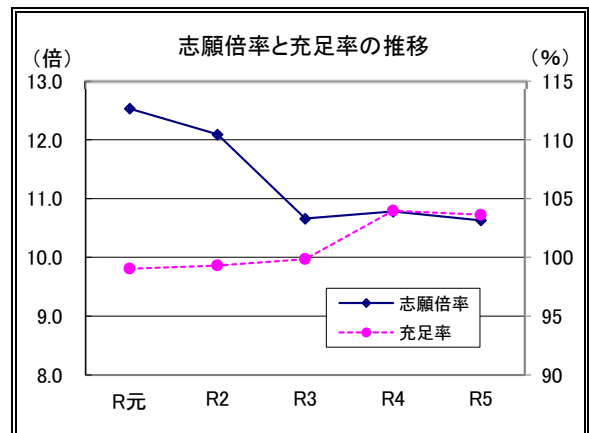

【その他の地域】

小規模大学（収容定員4,000人未満）

年度	R元	R2	R3	R4	R5
学校数(校)	219	221	224	225	224
入学定員(人)	69,028	69,277	70,271	70,656	71,200
志願者数(人)	232,525	254,260	223,772	220,065	197,388
受験者数(人)	226,794	247,632	217,591	213,800	191,403
合格者数(人)	133,024	138,191	136,592	137,218	129,517
入学者数(人)	70,869	71,928	68,127	67,329	64,670
志願倍率(倍)	3.37	3.67	3.18	3.11	2.77
合格率(%)	58.65	55.80	62.77	64.18	67.67
歩留率(%)	53.28	52.05	49.88	49.07	49.93
充足率(%)	102.67	103.83	96.95	95.29	90.83

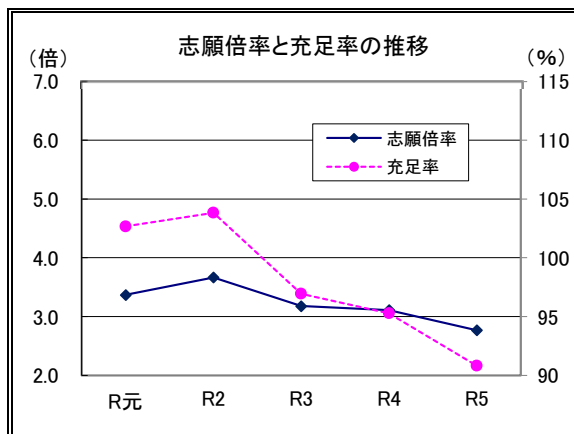

中規模大学（収容定員4,000人以上8,000人未満）

年度	R元	R2	R3	R4	R5
学校数(校)	25	24	24	24	23
入学定員(人)	33,641	31,785	31,835	31,890	31,045
志願者数(人)	183,467	180,719	159,761	149,400	131,732
受験者数(人)	178,466	175,045	154,716	144,892	128,673
合格者数(人)	83,098	81,969	82,690	83,358	82,556
入学者数(人)	35,173	32,866	30,920	31,206	29,870
志願倍率(倍)	5.45	5.69	5.02	4.68	4.24
合格率(%)	46.56	46.83	53.45	57.53	64.16
歩留率(%)	42.33	40.10	37.39	37.44	36.18
充足率(%)	104.55	103.40	97.13	97.86	96.22

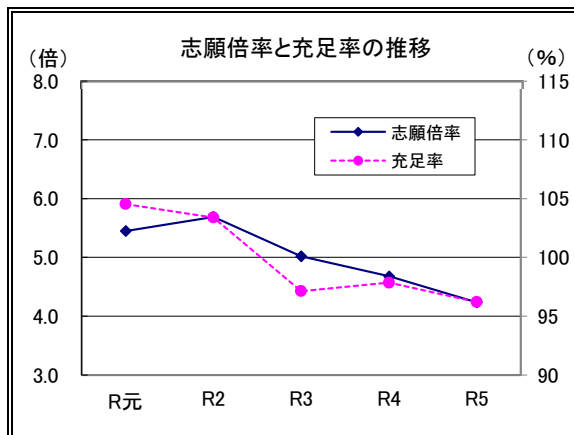

大規模大学（収容定員8,000人以上）

年度	R元	R2	R3	R4	R5
学校数(校)	3	4	4	4	4
入学定員(人)	9,606	11,751	11,651	11,651	11,711
志願者数(人)	80,108	102,347	92,124	96,378	91,680
受験者数(人)	78,338	100,443	90,145	94,130	89,525
合格者数(人)	27,033	33,356	34,701	37,230	37,819
入学者数(人)	9,829	11,976	11,641	11,930	12,059
志願倍率(倍)	8.34	8.71	7.91	8.27	7.83
合格率(%)	34.51	33.21	38.49	39.55	42.24
歩留率(%)	36.36	35.90	33.55	32.04	31.89
充足率(%)	102.32	101.91	99.91	102.39	102.97

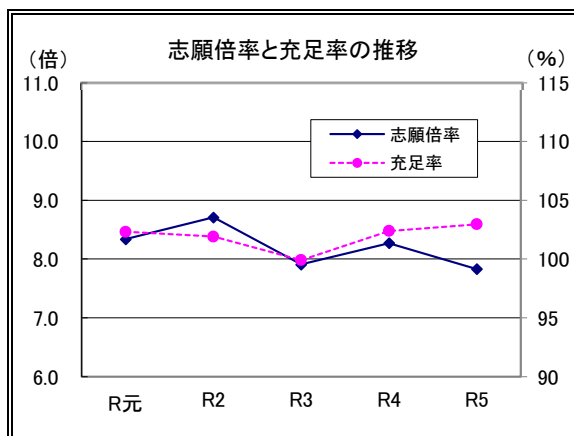

※志願倍率目盛は収容定員規模、地域ごとに異なる。

参 考

【東京】

小規模大学（収容定員4,000人未満）

年度	R元	R2	R3	R4	R5
学校数(校)	62	65	64	64	65
入学定員(人)	24,896	25,527	25,347	25,343	25,617
志願者数(人)	167,877	171,405	140,800	133,831	126,357
受験者数(人)	160,449	163,013	133,592	126,482	119,825
合格者数(人)	55,212	58,913	59,918	60,712	57,791
入学者数(人)	27,099	27,114	26,356	25,708	25,663
志願倍率(倍)	6.74	6.71	5.55	5.28	4.93
合格率(%)	34.41	36.14	44.85	48.00	48.23
歩留率(%)	49.08	46.02	43.99	42.34	44.41
充足率(%)	108.85	106.22	103.98	101.44	100.18

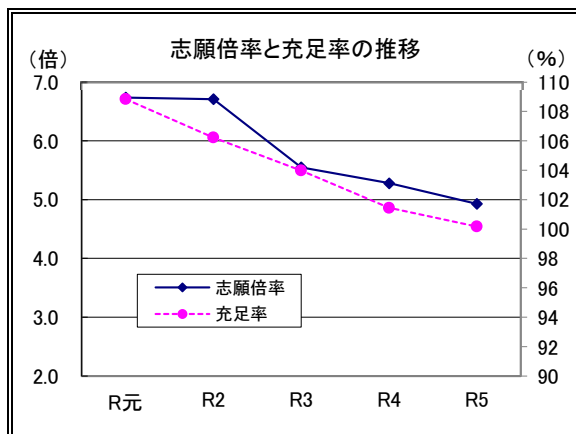

中規模大学（収容定員4,000人以上8,000人未満）

年度	R元	R2	R3	R4	R5
学校数(校)	28	28	28	28	28
入学定員(人)	40,990	41,143	41,373	41,701	42,081
志願者数(人)	423,186	399,241	355,511	340,903	341,262
受験者数(人)	407,204	382,717	340,205	325,448	326,375
合格者数(人)	110,114	116,617	123,706	129,576	128,363
入学者数(人)	42,513	42,885	42,547	43,709	43,823
志願倍率(倍)	10.32	9.70	8.59	8.17	8.11
合格率(%)	27.04	30.47	36.36	39.81	39.33
歩留率(%)	38.61	36.77	34.39	33.73	34.14
充足率(%)	103.72	104.23	102.84	104.82	104.14

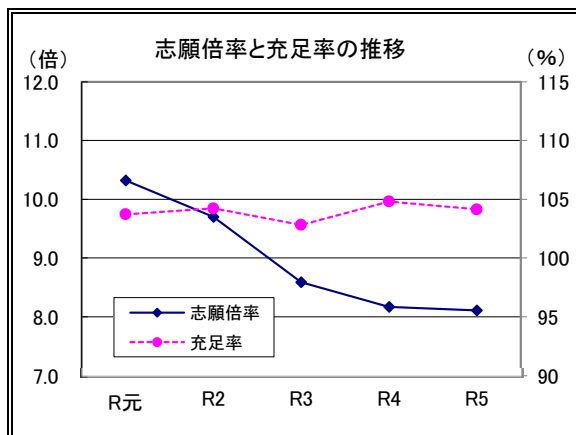

大規模大学（収容定員8,000人以上）

年度	R元	R2	R3	R4	R5
学校数(校)	25	25	25	25	25
入学定員(人)	114,773	115,111	115,571	115,987	116,488
志願者数(人)	1,410,028	1,328,565	1,177,122	1,177,992	1,157,780
受験者数(人)	1,335,232	1,253,500	1,116,429	1,113,017	1,097,134
合格者数(人)	303,930	329,122	354,017	376,088	383,930
入学者数(人)	114,503	113,898	114,846	119,988	121,067
志願倍率(倍)	12.29	11.54	10.19	10.16	9.94
合格率(%)	22.76	26.26	31.71	33.79	34.99
歩留率(%)	37.67	34.61	32.44	31.90	31.53
充足率(%)	99.76	98.95	99.37	103.45	103.93

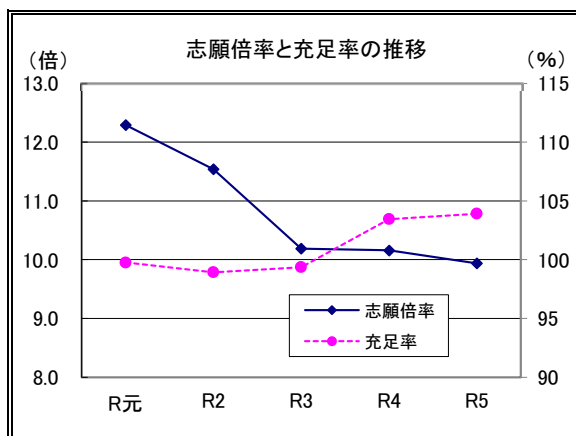

※志願倍率目盛は収容定員規模ごとに異なる。

## IV 入学定員充足率等の推移（大学）

年 度	集 計 学 校 数	入学定員 A	志願者数 B	受験者数 C	合格者数 D	入学者数 E	推薦等 入学者数 F (Eの内数)	志願倍率 B/A	受験率 C/B	合格率 D/C	歩留率 E/D	推薦 割合 F/E	入学定員 充足率 E/A
	校	人	人	人	人	人	人	倍	%	%	%	%	%
平成元年度	358	293,917	3,508,867	3,363,731	644,575	366,668	109,395	11.94	95.86	19.16	56.89	29.83	124.75
2年度	366	303,312	3,972,849	3,798,110	682,637	374,941	120,800	13.10	95.60	17.97	54.93	32.22	123.62
3年度	373	335,010	4,311,891	4,119,342	762,072	402,842	130,920	12.87	95.53	18.50	52.86	32.50	120.25
4年度	379	355,683	4,425,506	4,223,458	830,940	418,616	131,184	12.44	95.43	19.67	50.38	31.34	117.69
5年度	385	358,508	4,267,140	4,064,403	856,175	427,782	150,931	11.90	95.25	21.07	49.96	35.28	119.32
6年度	401	365,393	4,093,517	3,901,993	883,165	433,576	153,059	11.20	95.32	22.63	49.09	35.30	118.66
7年度	410	370,688	3,944,171	3,753,846	905,412	439,672	145,522	10.64	95.17	24.12	48.56	33.10	118.61
8年度	419	375,855	3,809,326	3,631,084	938,015	449,828	140,895	10.14	95.32	25.83	47.96	31.32	119.68
9年度	425	382,404	3,529,504	3,358,488	969,875	455,540	142,896	9.23	95.15	28.88	46.97	31.37	119.13
10年度	439	392,761	3,292,718	3,134,379	983,371	461,574	149,587	8.38	95.19	31.37	46.94	32.41	117.52
11年度	450	403,177	2,983,483	2,846,947	983,317	461,109	154,639	7.40	95.42	34.54	46.89	33.54	114.37
12年度	471	415,156	2,822,827	2,695,224	982,401	472,011	176,820	6.80	95.48	36.45	48.05	37.46	113.69
13年度	493	419,800	2,899,815	2,779,270	950,311	477,544	183,379	6.91	95.84	34.19	50.25	38.40	113.76
14年度	508	423,867	3,074,871	2,952,806	936,825	482,705	187,596	7.25	96.03	31.73	51.53	38.86	113.88
15年度	521	423,712	3,161,776	3,034,762	932,033	476,614	188,607	7.46	95.98	30.71	51.14	39.57	112.49
16年度	533	425,492	3,067,654	2,939,335	954,706	470,128	200,820	7.21	95.82	32.48	49.24	42.72	110.49
17年度	542	431,077	3,014,292	2,887,833	996,120	473,733	206,876	6.99	95.80	34.49	47.56	43.67	109.90
18年度	550	440,245	2,936,460	2,818,733	1,044,701	472,241	212,296	6.67	95.99	37.06	45.20	44.96	107.27
19年度	559	445,045	3,023,687	2,908,089	1,077,862	484,915	221,466	6.79	96.18	37.06	44.99	45.67	108.96
20年度	565	448,345	3,063,047	2,941,542	1,056,977	478,000	221,062	6.83	96.03	35.93	45.22	46.25	106.61
21年度	570	449,819	3,071,570	2,952,654	1,039,316	479,156	221,188	6.83	96.13	35.20	46.10	46.16	106.52
22年度	569	450,816	3,178,078	3,062,895	1,054,804	489,030	226,247	7.05	96.38	34.44	46.36	46.26	108.48
23年度	572	452,997	3,210,052	3,091,333	1,079,546	481,959	224,607	7.09	96.30	34.92	44.64	46.60	106.39
24年度	577	455,780	3,198,128	3,074,603	1,117,758	474,893	218,463	7.02	96.14	36.35	42.49	46.00	104.19
25年度	576	458,456	3,390,069	3,266,422	1,147,178	483,957	223,094	7.39	96.35	35.12	42.19	46.10	105.56
26年度	578	460,251	3,464,428	3,329,843	1,195,738	477,630	217,065	7.53	96.12	35.91	39.94	45.45	103.78
27年度	579	463,697	3,513,499	3,376,430	1,241,262	487,064	222,788	7.58	96.10	36.76	39.24	45.74	105.04
28年度	577	467,494	3,629,273	3,489,799	1,245,865	488,210	221,220	7.76	96.16	35.70	39.19	45.31	104.43
29年度	581	477,662	3,882,572	3,732,227	1,238,559	499,677	228,721	8.13	96.13	33.19	40.34	45.77	104.61
30年度	582	484,986	4,158,500	3,999,537	1,211,515	497,778	232,606	8.57	96.18	30.29	41.09	46.73	102.64
令和元年度	587	487,065	4,424,451	4,245,788	1,250,195	500,085	242,493	9.08	95.96	29.45	40.00	48.49	102.67
2年度	593	491,012	4,368,215	4,174,803	1,348,517	503,830	255,118	8.90	95.57	32.30	37.36	50.64	102.61
3年度	597	495,162	3,834,860	3,663,960	1,437,909	494,208	253,740	7.74	95.54	39.24	34.37	51.34	99.81
4年度	598	497,939	3,822,486	3,642,995	1,508,761	502,194	259,428	7.68	95.30	41.42	33.29	51.66	100.85
5年度	600	502,635	3,713,827	3,547,308	1,494,758	500,599	266,332	7.39	95.52	42.14	33.49	53.20	99.59

※推薦等入学者数には、総合型選抜（旧：A0入試）の入学者数を含む。

入学定員充足率の分布推移（大学）

（単位：校）

入学定員充足率の区分	150%以上	140%以上 150%未満	130%以上 140%未満	120%以上 130%未満	110%以上 120%未満	100%以上 110%未満	90%以上 100%未満	80%以上 90%未満	70%以上 80%未満	60%以上 70%未満	50%以上 60%未満	40%以上 50%未満	30%以上 40%未満	20%以上 30%未満	20%未満	100%以上の 学校数	100%未満の学校数		100%未満の 割合	合 計
																	うち50% 未満			
平成元年度	47	30	51	100	80	36	8	5	0	0	0	0	1	0	0	344	14	1	3.9%	358
2年度	41	31	53	92	93	41	10	4	0	0	0	0	1	0	0	351	15	1	4.1%	366
3年度	30	18	48	87	106	62	15	5	1	0	0	0	0	1	0	351	22	1	5.9%	373
4年度	14	19	42	90	110	77	21	4	1	0	0	0	0	0	1	352	27	1	7.1%	379
5年度	16	23	58	105	98	66	13	5	0	0	0	0	0	0	1	366	19	1	4.9%	385
6年度	17	16	48	113	129	59	11	6	0	0	0	0	1	1	0	382	19	2	4.7%	401
7年度	20	5	46	139	119	63	11	5	0	0	0	0	1	1	0	392	18	2	4.4%	410
8年度	10	13	51	159	112	58	7	6	1	1	0	0	0	0	1	403	16	1	3.8%	419
9年度	13	13	42	137	142	55	12	9	0	0	1	0	0	0	1	402	23	1	5.4%	425
10年度	8	13	35	139	140	69	18	8	2	6	0	0	0	0	1	404	35	1	8.0%	439
11年度	6	15	30	99	115	96	41	22	8	10	5	2	0	0	1	361	89	3	19.8%	450
12年度	8	10	34	119	100	69	38	36	21	14	5	7	8	1	1	340	131	17	27.8%	471
13年度	6	12	38	102	134	52	39	29	36	10	13	11	6	4	1	344	149	22	30.2%	493
14年度	10	10	45	115	113	71	31	37	27	14	22	6	3	2	2	364	144	13	28.3%	508
15年度	9	9	43	107	123	83	32	39	26	19	14	7	5	3	2	374	147	17	28.2%	521
16年度	7	3	28	98	152	90	37	39	20	24	20	8	4	2	1	378	155	15	29.1%	533
17年度	5	4	17	96	150	110	44	42	22	23	12	6	6	3	2	382	160	17	29.5%	542
18年度	3	2	4	75	133	112	75	50	34	27	15	10	4	5	1	329	221	20	40.2%	550
19年度	3	1	20	84	124	105	51	45	51	33	25	11	2	2	2	337	222	17	39.7%	559
20年度	1	2	9	77	125	85	64	48	57	47	21	17	4	6	2	299	266	29	47.1%	565
21年度	0	2	10	76	127	90	71	57	45	36	25	17	9	2	3	305	265	31	46.5%	570
22年度	2	2	13	90	130	114	53	57	47	30	18	8	0	3	2	351	218	13	38.3%	569
23年度	0	1	2	55	170	121	60	56	49	26	16	8	5	2	1	349	223	16	39.0%	572
24年度	1	0	3	36	147	126	74	69	47	36	20	9	6	0	3	313	264	18	45.8%	577
25年度	2	0	3	58	138	143	59	66	48	25	18	7	4	3	2	344	232	16	40.3%	576
26年度	0	0	1	32	138	142	76	67	38	43	26	10	3	1	1	313	265	15	45.8%	578
27年度	1	1	2	36	149	140	73	63	53	35	13	5	7	1	0	329	250	13	43.2%	579
28年度	0	0	4	34	131	151	72	68	53	35	16	12	0	1	0	320	257	13	44.5%	577
29年度	0	1	5	48	126	172	76	63	48	27	7	5	3	0	0	352	229	8	39.4%	581
30年度	0	1	5	41	118	207	86	59	26	22	6	5	3	2	1	372	210	11	36.1%	582
令和元年度	0	2	4	52	136	199	95	48	26	14	6	5	0	0	0	393	194	5	33.0%	587
2年度	0	0	2	51	145	211	101	43	19	4	7	6	3	1	0	409	184	10	31.0%	593
3年度	0	0	1	21	96	202	131	61	38	34	6	3	1	3	0	320	277	7	46.4%	597
4年度	0	0	1	16	84	214	92	75	51	35	17	5	6	1	1	315	283	13	47.3%	598
5年度	0	0	2	19	65	194	96	69	69	34	23	15	4	6	4	280	320	29	53.3%	600

# 入学定員充足率の対前年度比較(大学・学校別)

入学定員充足率を次ページのエリア区分表のとおり「150%以上」～「20%未満」の15に区分し、各学校の入学定員充足率の区分が前年度と今年度でどう変化しているかを比較した。

エリア区分表の①～⑧の8つのエリア別に集計した結果、各エリアの学校数及び割合は下表のとおりであった。

## 1. 前年度に入学定員を充足していた大学

エリア	内 容	学校数	割合
①	2カ年とも入学定員を充足しており今年度の区分は更に上昇	33 (35)	10.5% (10.9%)
②	2カ年とも入学定員を充足しており区分は変動なし	174 (180)	55.4% (56.3%)
③	2カ年とも入学定員を充足しているが今年度の区分は下降	40 (41)	12.7% (12.8%)
④	前年度は入学定員を充足していたが今年度の区分は下降して入学定員未充足	67 (64)	21.3% (20.0%)
合 計		314 (320)	

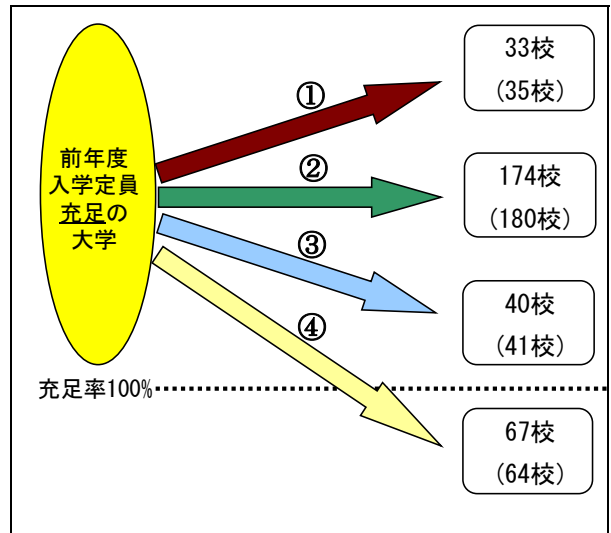

※ ( ) 内はR3→R4年度の移動状況。

※各エリアの割合欄は、小数点以下第2位を四捨五入したため、合計が100%にならない場合がある。

※R5年度新設、募集停止等による集計除外校を除く。

## 2. 前年度に入学定員未充足であった大学

エリア	内 容	学校数	割合
⑤	前年度は入学定員未充足であったが今年度の区分は上昇して入学定員を充足	33 (58)	11.7% (21.1%)
⑥	2カ年とも入学定員未充足だが今年度の区分は上昇	44 (36)	15.6% (13.1%)
⑦	2カ年とも入学定員未充足で区分は変動なし	96 (90)	34.0% (32.7%)
⑧	2カ年とも入学定員未充足で今年度の区分は更に下降	109 (91)	38.7% (33.1%)
合 計		282 (275)	

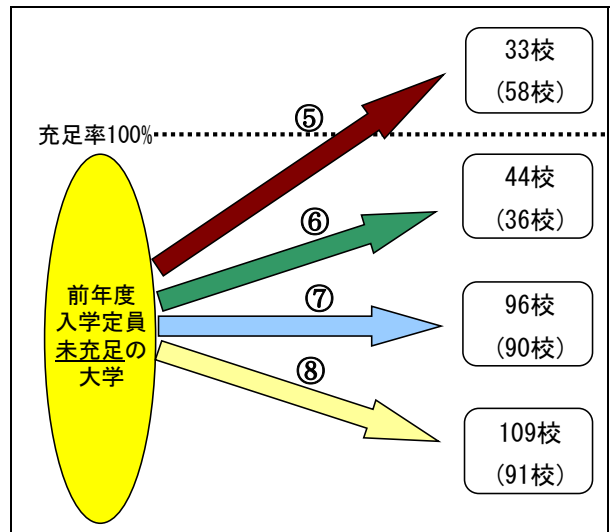

※ ( ) 内はR3→R4年度の移動状況。

※各エリアの割合欄は、小数点以下第2位を四捨五入したため、合計が100%にならない場合がある。

※R5年度新設、募集停止等による集計除外校を除く。

### エリア区分表

(単位：校)

区 分		R5年度の入学定員充足率														計
		150%以上	140%以上 150%未満	130%以上 140%未満	120%以上 130%未満	110%以上 120%未満	100%以上 110%未満	90%以上 100%未満	80%以上 90%未満	70%以上 80%未満	60%以上 70%未満	50%以上 60%未満	40%以上 50%未満	30%以上 40%未満	20%以上 30%未満	
R4年度の入学定員充足率	150%以上															314
	140%以上150%未満															
	130%以上140%未満															
	120%以上130%未満															
	110%以上120%未満															
	100%以上110%未満															
	90%以上100%未満															282
	80%以上90%未満															
	70%以上80%未満															
	60%以上70%未満															
	50%以上60%未満															
	40%以上50%未満															
	30%以上40%未満															
	20%以上30%未満															
	20%未満															
	計															

### 対前年度入学定員充足率の変化分布

(単位：校)

区 分		R5年度の入学定員充足率														計	
		150%以上	140%以上 150%未満	130%以上 140%未満	120%以上 130%未満	110%以上 120%未満	100%以上 110%未満	90%以上 100%未満	80%以上 90%未満	70%以上 80%未満	60%以上 70%未満	50%以上 60%未満	40%以上 50%未満	30%以上 40%未満	20%以上 30%未満		20%未満
R4年度の入学定員充足率	150%以上	0	0	2	19	65	194	96	69	68	33	23	15	4	6	2	596
	140%以上150%未満																
	130%以上140%未満					1											1
	120%以上130%未満			2	6	4	4										16
	110%以上120%未満				9	33	31	8	1	1							83
	100%以上110%未満				2	20	135	39	9	5	2	1				1	214
	90%以上100%未満				1	6	19	24	24	14	1	2					91
	80%以上90%未満						4	15	28	20	7	1					75
	70%以上80%未満					1	1	6	5	23	7	8					51
	60%以上70%未満							4	2	4	10	6	7	1	1		35
	50%以上60%未満				1					1	5	5	4	1			17
	40%以上50%未満												3	1	1		5
	30%以上40%未満										1		1	1	2	1	6
	20%以上30%未満														1		1
	20%未満															1	1
	計		0	0	2	19	65	194	96	69	68	33	23	15	4	6	2

表の見方：R4年度とR5年度で、学校がどの入学定員充足率に分布しているかを表している。  
 例えばR4年度「100%以上110%未満」の学校214校のうち、R5年度では前年度と同じ「100%以上110%未満」が135校、「90%以上100%未満」が39校、「80%以上90%未満」が9校となる。

## V 短期大学の概況

### 1. 志願者数等の増減状況

	R5年度	R4年度	増減
集計学校数	276校	279校	△ 3校
入学定員	48,817人	50,857人	△ 2,040人 (△ 4.0%)
志願者数	45,989人	53,436人	△ 7,447人 (△ 13.9%)
受験者数	44,750人	51,779人	△ 7,029人 (△ 13.6%)
合格者数	41,779人	48,014人	△ 6,235人 (△ 13.0%)
入学者数	35,141人	39,461人	△ 4,320人 (△ 10.9%)
志願倍率	0.94倍	1.05倍	△ 0.11ポイント
合格率	93.36%	92.73%	0.63ポイント
歩留率	84.11%	82.19%	1.92ポイント
入学定員充足率	71.99%	77.59%	△ 5.60ポイント
入学定員充足率 100%未満の学校数	254校 (92.0%)	239校 (85.7%)	15校 (6.3ポイント)

志願倍率=志願者数÷入学定員, 合格率=合格者数÷受験者数, 歩留率=入学者数÷合格者数, 入学定員充足率=入学者数÷入学定員

#### 《今年度の特徴》

##### 1 短期大学の概況

- 入学定員、志願者数、受験者数、合格者数、入学者数は、前年度からいずれも減少した。
- 入学者数は4,320人減少して、35,141人となった。
- 入学定員充足率は5.60ポイント下降して、71.99%となった。
- 入学定員充足率が100%未満の短期大学は15校増加して254校となり、短期大学全体に占める未充足校の割合は6.3ポイント上昇し、92.0%となった。

##### 2 区分ごとの動向

###### ○規模別の動向

- ・すべての区分において、入学定員充足率が100%未満であったが、「500人以上」の区分では、3.73ポイント上昇して75.92%となった。
- ・入学定員充足率が高い区分は、「400人以上500人未満」の80.00%、「300人以上350人未満」の76.40%、「500人以上」の75.92%となっている。

###### ○地域別の動向（学校別）

- ・入学定員充足率が上昇した地域は、「宮城」のみで、前年度から2.00ポイント上昇し、入学定員充足率が93.57%となった。

###### ○学科系統別の動向

- ・すべての区分において入学定員充足率が下降した。
- ・入学定員充足率が90%以上の系統は、「芸術系」の1区分であった。



## 2. 志願倍率、合格率、歩留率、入学定員充足率の状況

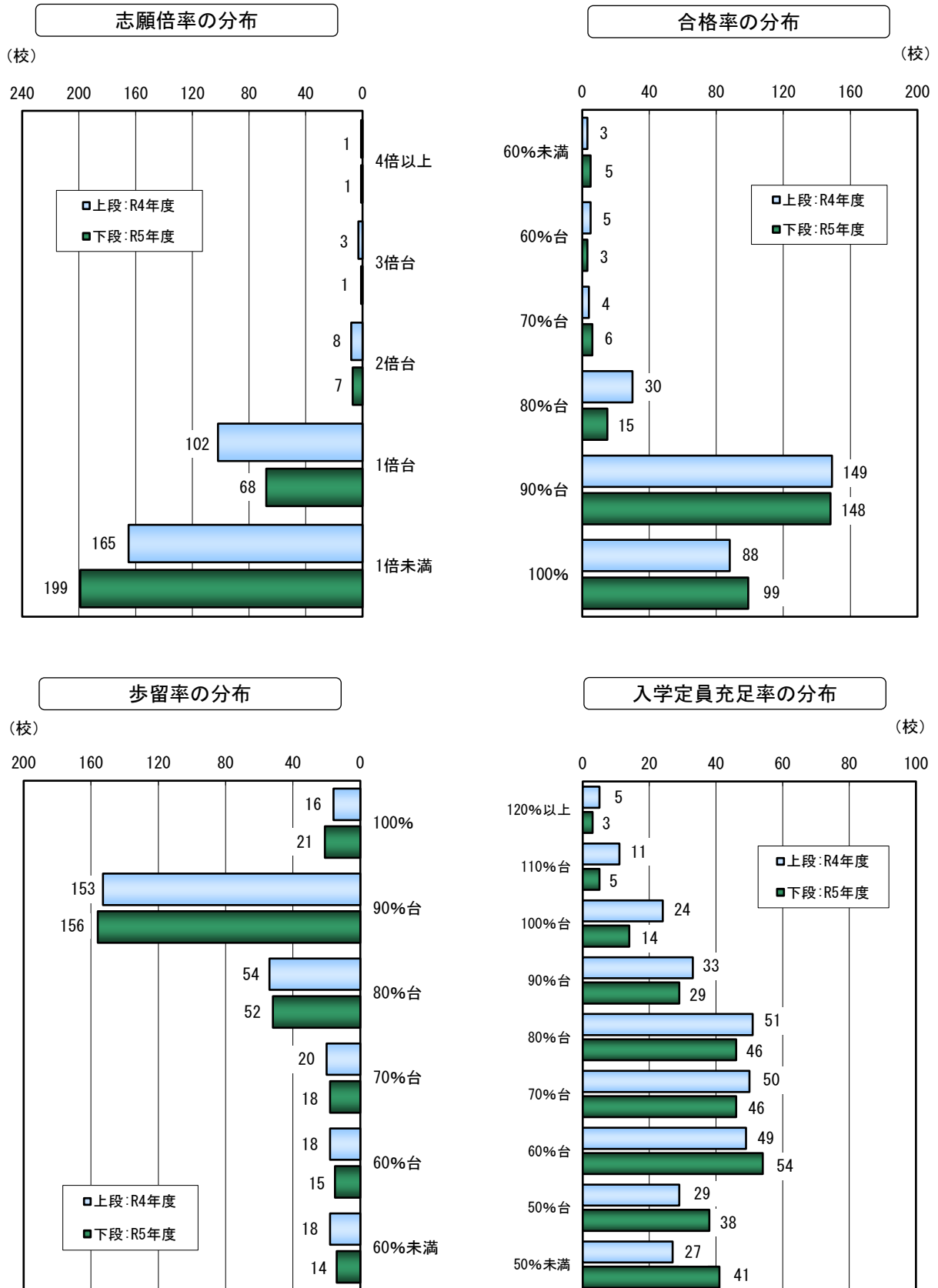

## VI 区分ごとの動向（短期大学）

### 1. 規模別の動向（短期大学）

全国の短期大学を各学校の入学定員により区分した。

入学定員 区分	年度	集計 学校数	入学定員 A	志願者数 B	受験者数 C	合格者数 D	入学者数 E	志願倍率 B/A	合格率 D/C	歩留率 E/D	入学定員 充足率 E/A
		校	人	人	人	人	人	倍	%	%	%
100人未満	R4	43	2,860	3,451	3,334	2,619	2,265	1.21	78.55	86.48	79.20
	R5	46	3,005	3,304	3,220	2,537	2,244	1.10	78.79	88.45	74.68
	増減	3	145	△ 147	△ 114	△ 82	△ 21	△ 0.11	0.24	1.97	△ 4.52
100人以上 150人未満	R4	77	8,700	7,688	7,595	7,303	6,260	0.88	96.16	85.72	71.95
	R5	78	8,845	7,348	7,218	6,807	5,965	0.83	94.31	87.63	67.44
	増減	1	145	△ 340	△ 377	△ 496	△ 295	△ 0.05	△ 1.85	1.91	△ 4.51
150人以上 200人未満	R4	54	9,085	9,445	9,240	8,678	7,332	1.04	93.92	84.49	80.70
	R5	52	8,695	8,037	7,881	7,441	6,379	0.92	94.42	85.73	73.36
	増減	△ 2	△ 390	△ 1,408	△ 1,359	△ 1,237	△ 953	△ 0.12	0.50	1.24	△ 7.34
200人以上 250人未満	R4	45	9,900	10,594	10,293	9,607	7,562	1.07	93.34	78.71	76.38
	R5	45	9,910	9,295	9,009	8,319	6,875	0.94	92.34	82.64	69.37
	増減	0	10	△ 1,299	△ 1,284	△ 1,288	△ 687	△ 0.13	△ 1.00	3.93	△ 7.01
250人以上 300人未満	R4	26	6,857	6,893	6,812	6,059	5,378	1.01	88.95	88.76	78.43
	R5	25	6,567	5,781	5,672	5,319	4,769	0.88	93.78	89.66	72.62
	増減	△ 1	△ 290	△ 1,112	△ 1,140	△ 740	△ 609	△ 0.13	4.83	0.90	△ 5.81
300人以上 350人未満	R4	16	5,000	4,734	4,705	4,594	4,137	0.95	97.64	90.05	82.74
	R5	13	4,050	3,470	3,452	3,421	3,094	0.86	99.10	90.44	76.40
	増減	△ 3	△ 950	△ 1,264	△ 1,253	△ 1,173	△ 1,043	△ 0.09	1.46	0.39	△ 6.34
350人以上 400人未満	R4	9	3,325	3,887	3,770	3,464	2,530	1.17	91.88	73.04	76.09
	R5	8	2,960	3,265	3,160	3,001	2,094	1.10	94.97	69.78	70.74
	増減	△ 1	△ 365	△ 622	△ 610	△ 463	△ 436	△ 0.07	3.09	△ 3.26	△ 5.35
400人以上 500人未満	R4	5	2,185	2,164	2,143	2,087	1,871	0.99	97.39	89.65	85.63
	R5	5	2,160	1,982	1,967	1,914	1,728	0.92	97.31	90.28	80.00
	増減	0	△ 25	△ 182	△ 176	△ 173	△ 143	△ 0.07	△ 0.08	0.63	△ 5.63
500人以上	R4	4	2,945	4,580	3,887	3,603	2,126	1.56	92.69	59.01	72.19
	R5	4	2,625	3,507	3,171	3,020	1,993	1.34	95.24	65.99	75.92
	増減	0	△ 320	△ 1,073	△ 716	△ 583	△ 133	△ 0.22	2.55	6.98	3.73
合計	R4	279	50,857	53,436	51,779	48,014	39,461	1.05	92.73	82.19	77.59
	R5	276	48,817	45,989	44,750	41,779	35,141	0.94	93.36	84.11	71.99
	増減	△ 3	△ 2,040	△ 7,447	△ 7,029	△ 6,235	△ 4,320	△ 0.11	0.63	1.92	△ 5.60

規模別の志願倍率（短期大学）

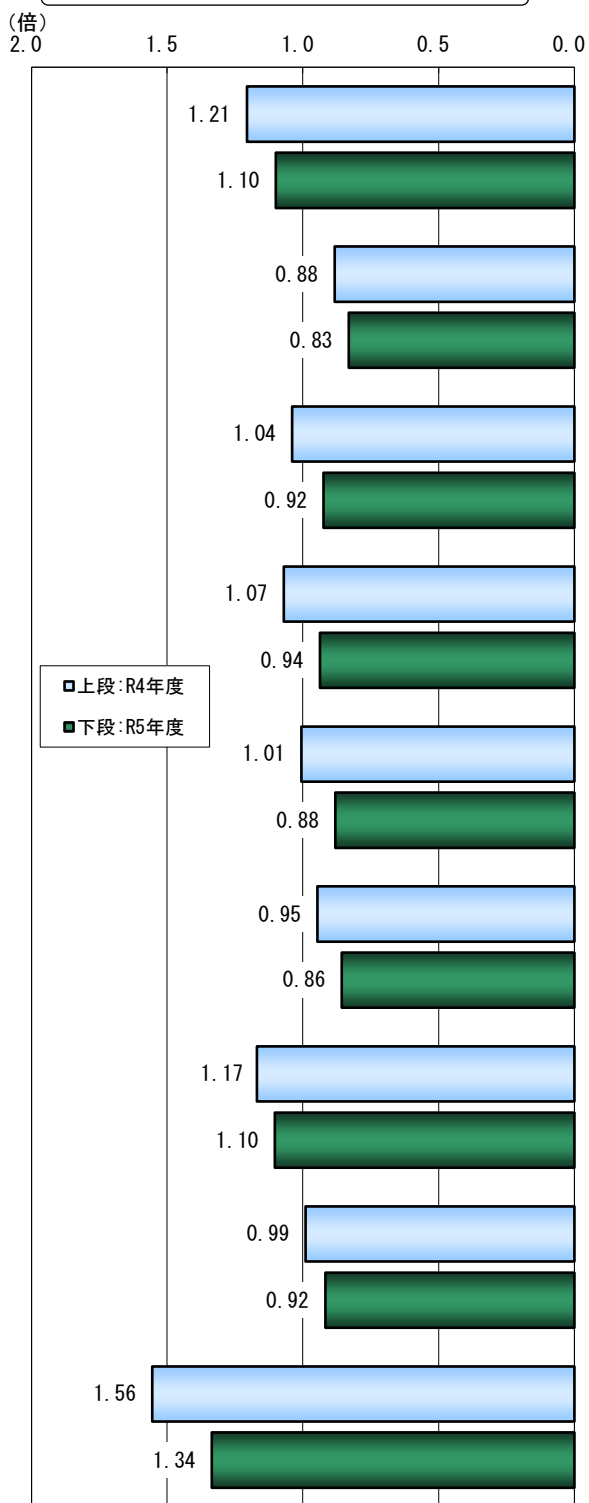

規模別の入学定員充足率（短期大学）

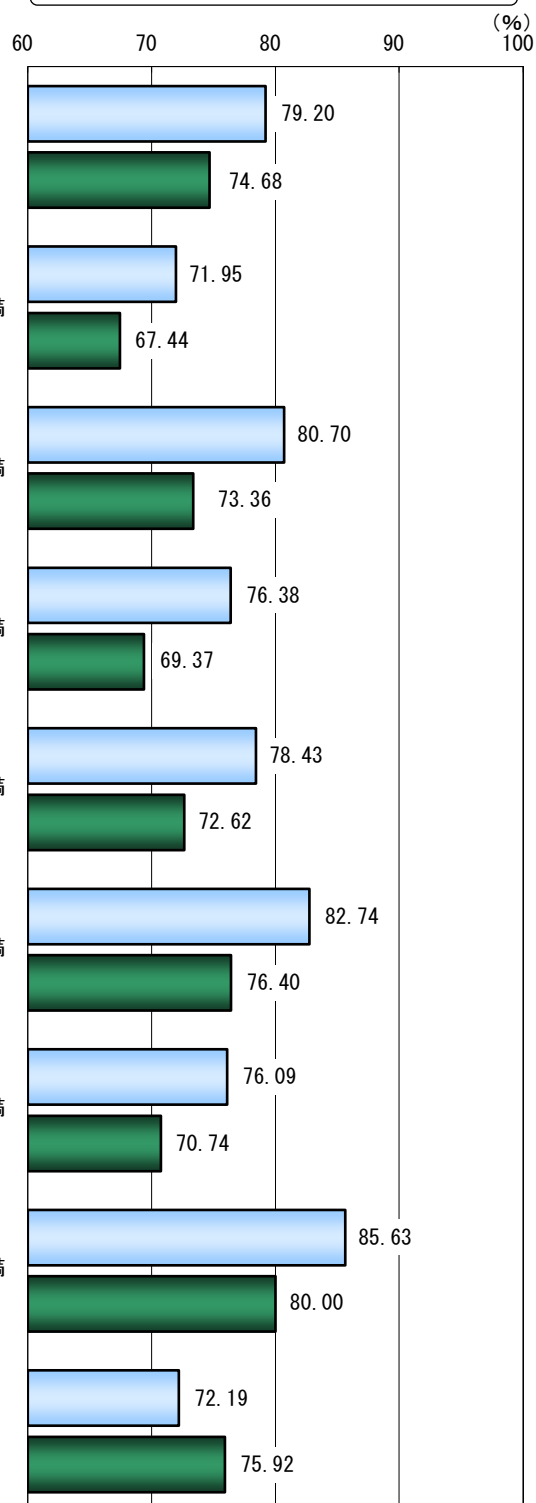

※上記両グラフとも、各学校の入学定員により区分した。

規模別の動向 過去5カ年の推移（短期大学）

過去5カ年における規模別の学校数、志願倍率、入学定員充足率を下表に示した。

100人未満

年 度	R元	R2	R3	R4	R5
学 校 数	43	45	43	43	46
志願倍率	1.44	1.37	1.28	1.21	1.10
充 足 率	78.97	81.79	80.90	79.20	74.68

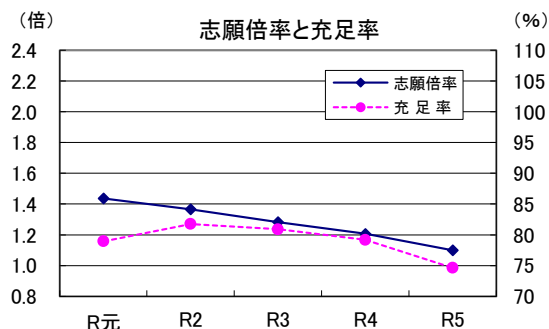

100人以上150人未満

年 度	R元	R2	R3	R4	R5
学 校 数	75	75	81	77	78
志願倍率	1.14	1.18	0.98	0.88	0.83
充 足 率	83.53	84.70	76.74	71.95	67.44

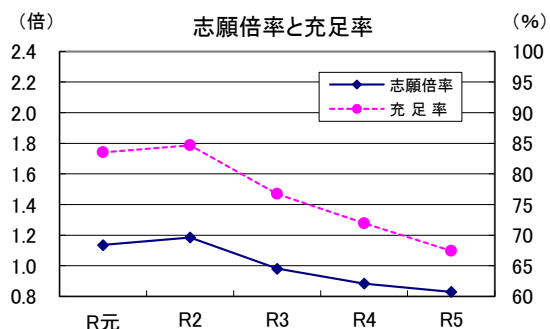

150人以上200人未満

年 度	R元	R2	R3	R4	R5
学 校 数	57	58	54	54	52
志願倍率	1.16	1.16	1.06	1.04	0.92
充 足 率	84.36	84.12	82.12	80.70	73.36

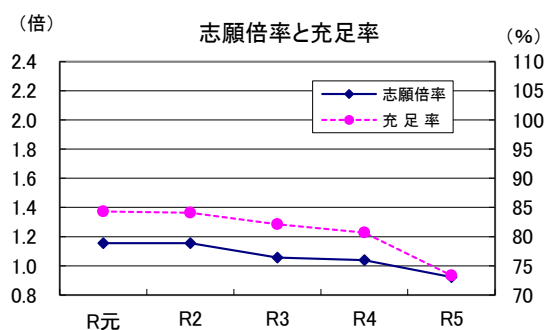

200人以上250人未満

年 度	R元	R2	R3	R4	R5
学 校 数	51	46	46	45	45
志願倍率	1.29	1.33	1.21	1.07	0.94
充 足 率	87.04	89.02	80.88	76.38	69.37

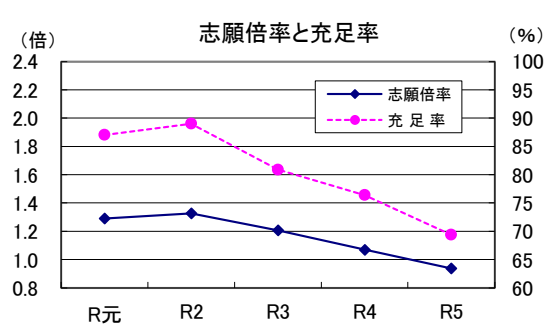

250人以上300人未満

年 度	R元	R2	R3	R4	R5
学 校 数	26	28	26	26	25
志願倍率	1.18	1.09	1.04	1.01	0.88
充 足 率	89.18	84.71	85.47	78.43	72.62

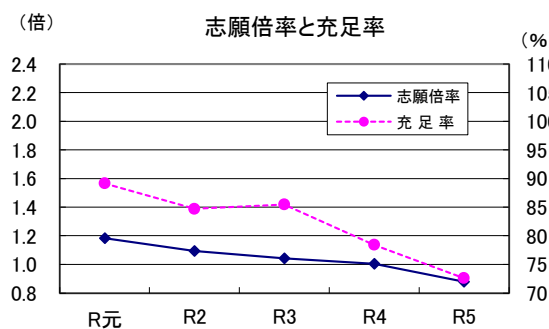

300人以上350人未満

年 度	R元	R2	R3	R4	R5
学 校 数	26	21	18	16	13
志願倍率	1.10	1.11	1.03	0.95	0.86
充 足 率	86.44	86.86	86.08	82.74	76.40

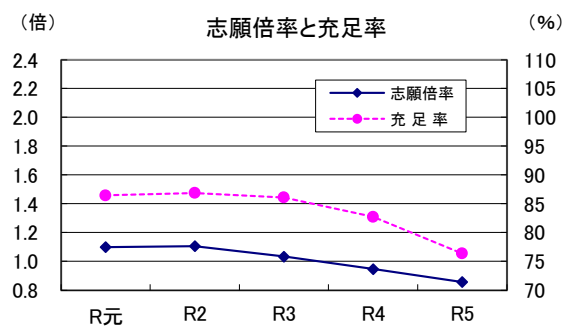

**350人以上400人未満**

年 度	R元	R2	R3	R4	R5
学 校 数	7	7	7	9	8
志願倍率	1.54	1.63	1.40	1.17	1.10
充 足 率	93.59	93.22	85.47	76.09	70.74

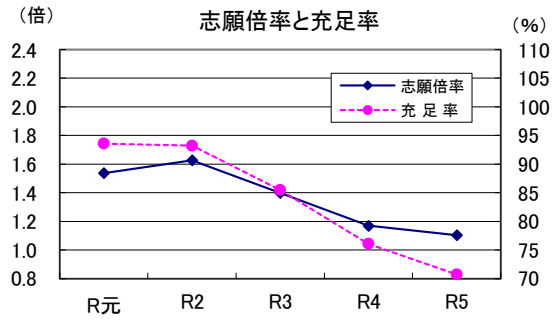

**400人以上500人未満**

年 度	R元	R2	R3	R4	R5
学 校 数	8	7	7	5	5
志願倍率	1.46	1.45	1.17	0.99	0.92
充 足 率	93.34	95.67	88.80	85.63	80.00

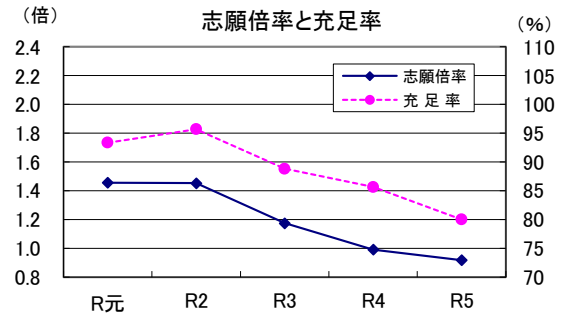

**500人以上**

年 度	R元	R2	R3	R4	R5
学 校 数	4	4	4	4	4
志願倍率	2.50	2.54	1.96	1.56	1.34
充 足 率	98.63	99.38	87.14	72.19	75.92

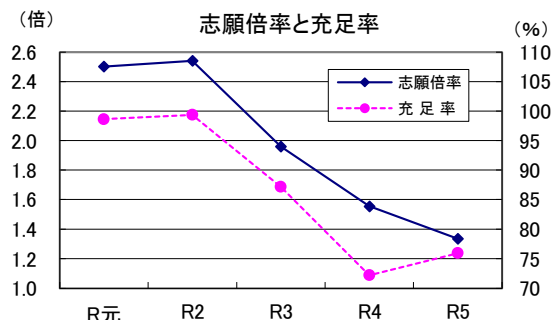

**合計**

年 度	R元	R2	R3	R4	R5
学 校 数	297	291	286	279	276
志願倍率	1.30	1.30	1.16	1.05	0.94
充 足 率	87.14	87.31	82.56	77.59	71.99

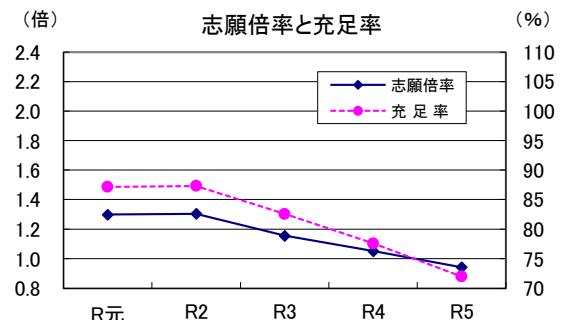

※ 500人以上の志願倍率目盛、100人以上150人未満、200人以上250人未満の充足率目盛は他の規模と異なる。

## 2. 地域別の動向（短期大学・学校別）

全国を21の地域に区分した。集計は学校所在地ごととした。

地域区分	年度	集計 学校数	入学定員 A	志願者数 B	受験者数 C	合格者数 D	入学者数 E	志願倍率 B/A	合格率 D/C	歩留率 E/D	入学定員 充足率 E/A
		校	人	人	人	人	人	倍	%	%	%
北海道	R4	13	2,325	2,275	2,254	2,151	1,658	0.98	95.43	77.08	71.31
	R5	12	2,125	1,821	1,812	1,717	1,373	0.86	94.76	79.97	64.61
	増減	△ 1	△ 200	△ 454	△ 442	△ 434	△ 285	△ 0.12	△ 0.67	2.89	△ 6.70
東北 (宮城を除く)	R4	17	2,180	1,862	1,850	1,774	1,641	0.85	95.89	92.50	75.28
	R5	17	2,035	1,645	1,639	1,568	1,463	0.81	95.67	93.30	71.89
	増減	0	△ 145	△ 217	△ 211	△ 206	△ 178	△ 0.04	△ 0.22	0.80	△ 3.39
宮城	R4	5	1,245	1,455	1,406	1,309	1,140	1.17	93.10	87.09	91.57
	R5	5	1,245	1,389	1,353	1,288	1,165	1.12	95.20	90.45	93.57
	増減	0	0	△ 66	△ 53	△ 21	25	△ 0.05	2.10	3.36	2.00
関東 (埼玉、千葉、東京、 神奈川を除く)	R4	15	2,335	2,080	2,069	1,996	1,735	0.89	96.47	86.92	74.30
	R5	15	2,190	1,790	1,782	1,710	1,528	0.82	95.96	89.36	69.77
	増減	0	△ 145	△ 290	△ 287	△ 286	△ 207	△ 0.07	△ 0.51	2.44	△ 4.53
埼玉	R4	11	2,045	1,752	1,742	1,717	1,630	0.86	98.56	94.93	79.71
	R5	11	1,930	1,497	1,491	1,474	1,428	0.78	98.86	96.88	73.99
	増減	0	△ 115	△ 255	△ 251	△ 243	△ 202	△ 0.08	0.30	1.95	△ 5.72
千葉	R4	8	1,410	1,357	1,355	1,325	1,230	0.96	97.79	92.83	87.23
	R5	8	1,410	1,269	1,262	1,244	1,176	0.90	98.57	94.53	83.40
	増減	0	0	△ 88	△ 93	△ 81	△ 54	△ 0.06	0.78	1.70	△ 3.83
東京	R4	33	5,615	6,265	6,038	5,561	4,143	1.12	92.10	74.50	73.78
	R5	32	5,055	5,398	5,188	4,849	3,656	1.07	93.47	75.40	72.32
	増減	△ 1	△ 560	△ 867	△ 850	△ 712	△ 487	△ 0.05	1.37	0.90	△ 1.46
神奈川	R4	11	2,570	2,379	2,324	2,214	2,001	0.93	95.27	90.38	77.86
	R5	11	2,570	1,996	1,939	1,863	1,681	0.78	96.08	90.23	65.41
	増減	0	0	△ 383	△ 385	△ 351	△ 320	△ 0.15	0.81	△ 0.15	△ 12.45
甲信越	R4	15	2,245	2,128	2,106	1,993	1,852	0.95	94.63	92.93	82.49
	R5	15	2,200	1,804	1,770	1,737	1,613	0.82	98.14	92.86	73.32
	増減	0	△ 45	△ 324	△ 336	△ 256	△ 239	△ 0.13	3.51	△ 0.07	△ 9.17
北陸	R4	7	1,530	2,003	1,976	1,862	1,311	1.31	94.23	70.41	85.69
	R5	6	1,430	1,457	1,443	1,407	1,078	1.02	97.51	76.62	75.38
	増減	△ 1	△ 100	△ 546	△ 533	△ 455	△ 233	△ 0.29	3.28	6.21	△ 10.31
東海 (愛知を除く)	R4	15	2,410	2,288	2,250	2,166	2,002	0.95	96.27	92.43	83.07
	R5	15	2,410	1,979	1,951	1,865	1,714	0.82	95.59	91.90	71.12
	増減	0	0	△ 309	△ 299	△ 301	△ 288	△ 0.13	△ 0.68	△ 0.53	△ 11.95
愛知	R4	16	3,257	3,061	3,005	2,822	2,264	0.94	93.91	80.23	69.51
	R5	16	3,142	2,655	2,600	2,458	2,021	0.85	94.54	82.22	64.32
	増減	0	△ 115	△ 406	△ 405	△ 364	△ 243	△ 0.09	0.63	1.99	△ 5.19
近畿 (京都、大阪、兵庫を除く)	R4	7	1,230	1,904	1,881	1,302	1,122	1.55	69.22	86.18	91.22
	R5	7	1,230	1,319	1,259	1,036	929	1.07	82.29	89.67	75.53
	増減	0	0	△ 585	△ 622	△ 266	△ 193	△ 0.48	13.07	3.49	△ 15.69
京都	R4	9	1,720	2,089	2,015	1,768	1,347	1.21	87.74	76.19	78.31
	R5	9	1,670	1,941	1,880	1,555	1,188	1.16	82.71	76.40	71.14
	増減	0	△ 50	△ 148	△ 135	△ 213	△ 159	△ 0.05	△ 5.03	0.21	△ 7.17
大阪	R4	20	4,830	5,502	5,211	4,732	3,840	1.14	90.81	81.15	79.50
	R5	20	4,600	4,842	4,757	4,227	3,500	1.05	88.86	82.80	76.09
	増減	0	△ 230	△ 660	△ 454	△ 505	△ 340	△ 0.09	△ 1.95	1.65	△ 3.41
兵庫	R4	14	2,480	4,065	3,510	3,140	1,735	1.64	89.46	55.25	69.96
	R5	14	2,270	2,923	2,509	2,261	1,473	1.29	90.12	65.15	64.89
	増減	0	△ 210	△ 1,142	△ 1,001	△ 879	△ 262	△ 0.35	0.66	9.90	△ 5.07
中国 (広島を除く)	R4	13	1,915	1,842	1,826	1,720	1,440	0.96	94.19	83.72	75.20
	R5	13	1,885	1,689	1,666	1,604	1,353	0.90	96.28	84.35	71.78
	増減	0	△ 30	△ 153	△ 160	△ 116	△ 87	△ 0.06	2.09	0.63	△ 3.42
広島	R4	4	790	770	762	734	653	0.97	96.33	88.96	82.66
	R5	4	790	699	681	657	583	0.88	96.48	88.74	73.80
	増減	0	0	△ 71	△ 81	△ 77	△ 70	△ 0.09	0.15	△ 0.22	△ 8.86
四国	R4	11	1,750	1,423	1,394	1,323	1,179	0.81	94.91	89.12	67.37
	R5	11	1,750	1,345	1,332	1,256	1,105	0.77	94.29	87.98	63.14
	増減	0	0	△ 78	△ 62	△ 67	△ 74	△ 0.04	△ 0.62	△ 1.14	△ 4.23
九州 (福岡を除く)	R4	18	3,420	3,331	3,291	3,122	2,718	0.97	94.86	87.06	79.47
	R5	18	3,345	3,232	3,198	2,891	2,551	0.97	90.40	88.24	76.26
	増減	0	△ 75	△ 99	△ 93	△ 231	△ 167	0.00	△ 4.46	1.18	△ 3.21
福岡	R4	17	3,555	3,605	3,514	3,283	2,820	1.01	93.43	85.90	79.32
	R5	17	3,535	3,299	3,238	3,112	2,563	0.93	96.11	82.36	72.50
	増減	0	△ 20	△ 306	△ 276	△ 171	△ 257	△ 0.08	2.68	△ 3.54	△ 6.82
全国計	R4	279	50,857	53,436	51,779	48,014	39,461	1.05	92.73	82.19	77.59
	R5	276	48,817	45,989	44,750	41,779	35,141	0.94	93.36	84.11	71.99
	増減	△ 3	△ 2,040	△ 7,447	△ 7,029	△ 6,235	△ 4,320	△ 0.11	0.63	1.92	△ 5.60

地域別の志願倍率（短期大学・学校別）

地域別の入学定員充足率（短期大学・学校別）

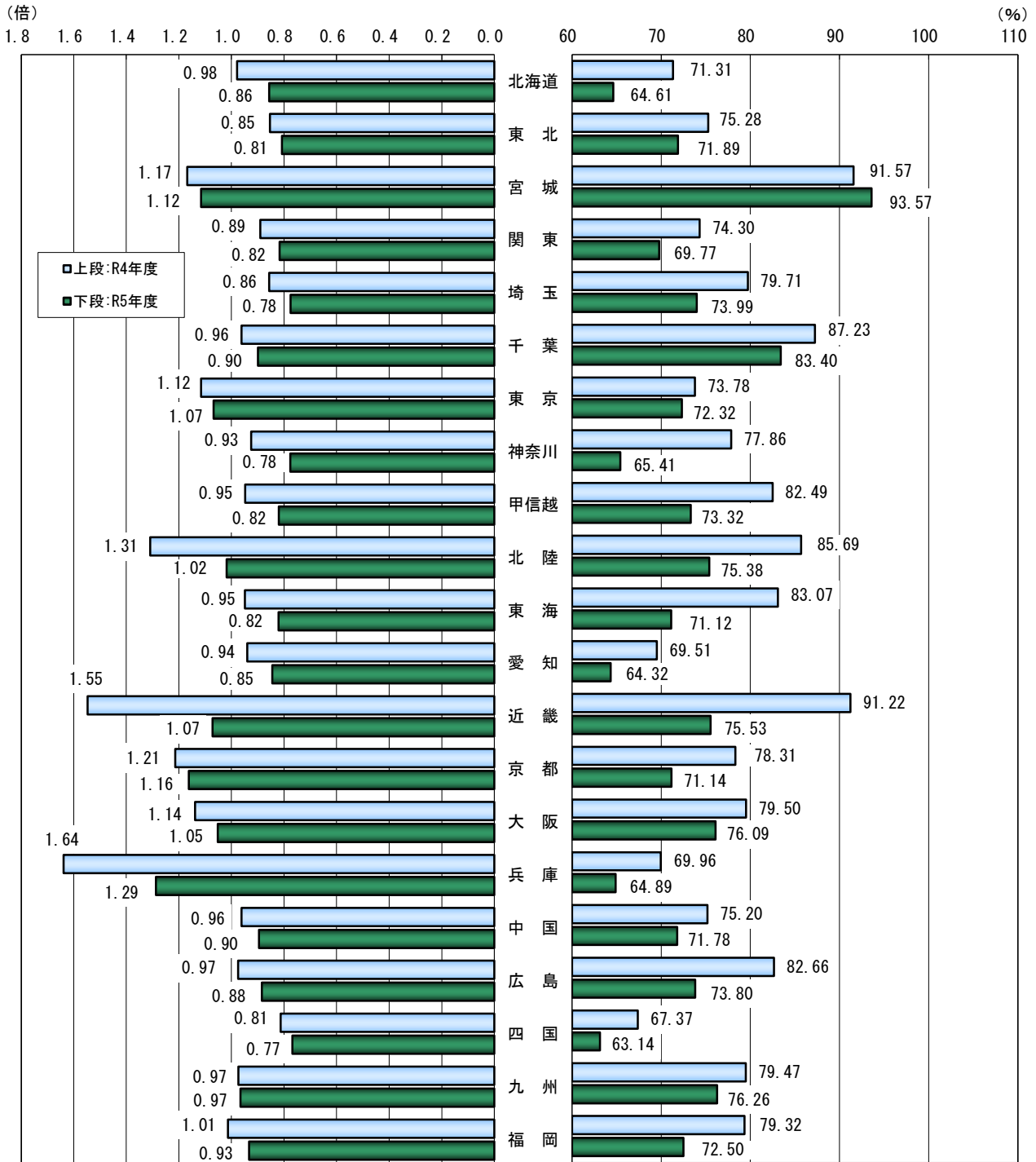

地域区分

北海道	北海道
東北	青森・岩手・秋田・山形・福島
宮城	宮城
関東	茨城・栃木・群馬
埼玉	埼玉
千葉	千葉
東京	東京
神奈川	神奈川
甲信越	新潟・山梨・長野
北陸	富山・石川・福井

東海	岐阜・静岡・三重
愛知	愛知
近畿	滋賀・奈良・和歌山
京都	京都
大阪	大阪
兵庫	兵庫
中国	鳥取・島根・岡山・山口
広島	広島
四国	徳島・香川・愛媛・高知
九州	佐賀・長崎・熊本・大分・宮崎・鹿児島・沖縄
福岡	福岡

地域別の動向 過去5カ年の推移（短期大学・学校別）

過去5カ年における地域別の学校数、志願倍率、入学定員充足率を下表に示した。

北海道

年 度	R元	R2	R3	R4	R5
学 校 数	15	15	14	13	12
志願倍率	1.30	1.27	1.06	0.98	0.86
充 足 率	83.45	85.63	75.03	71.31	64.61

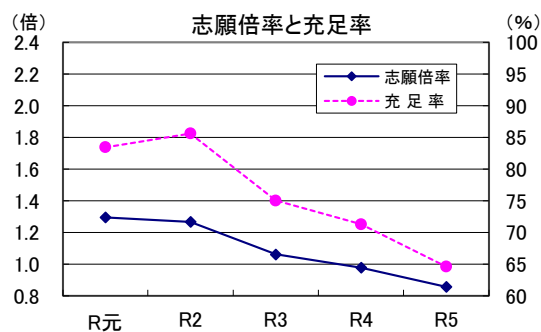

東北(宮城を除く)

年 度	R元	R2	R3	R4	R5
学 校 数	17	17	17	17	17
志願倍率	0.89	0.80	0.84	0.85	0.81
充 足 率	79.84	72.25	75.39	75.28	71.89

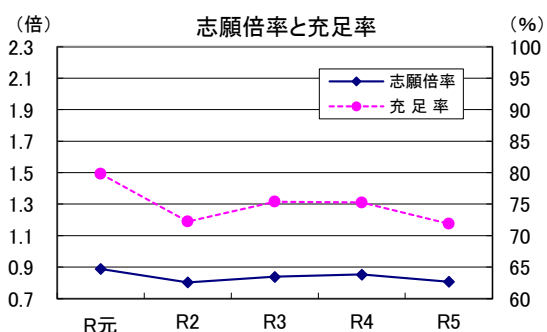

宮城

年 度	R元	R2	R3	R4	R5
学 校 数	5	5	5	5	5
志願倍率	1.44	1.38	1.34	1.17	1.12
充 足 率	97.91	95.67	100.40	91.57	93.57

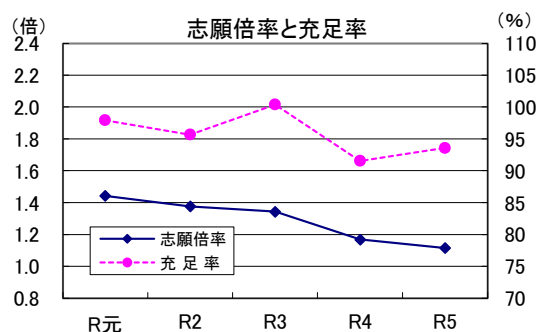

関東(埼玉、千葉、東京、神奈川を除く)

年 度	R元	R2	R3	R4	R5
学 校 数	16	16	16	15	15
志願倍率	1.09	1.05	0.96	0.89	0.82
充 足 率	85.32	83.37	77.04	74.30	69.77

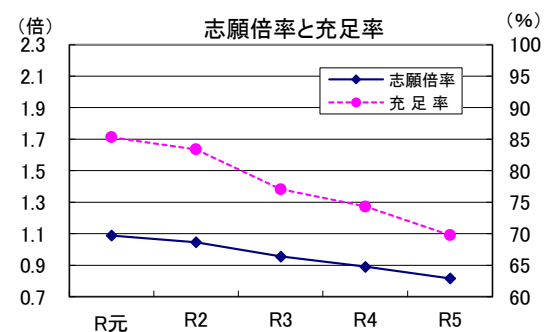

埼玉

年 度	R元	R2	R3	R4	R5
学 校 数	12	12	11	11	11
志願倍率	1.07	1.03	0.93	0.86	0.78
充 足 率	87.63	83.71	83.95	79.71	73.99

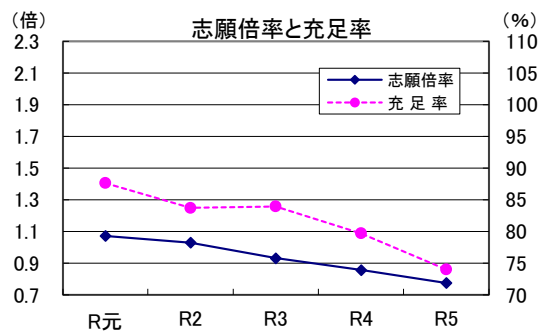

千葉

年 度	R元	R2	R3	R4	R5
学 校 数	8	8	8	8	8
志願倍率	1.05	1.07	1.04	0.96	0.90
充 足 率	89.94	91.07	92.48	87.23	83.40

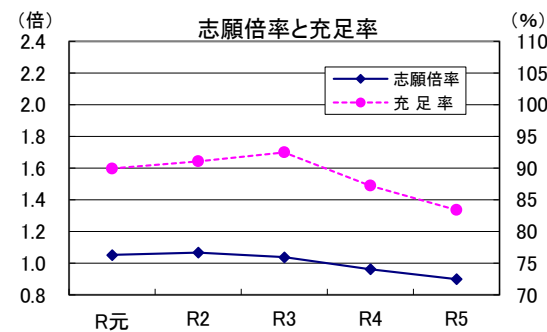



**東京**

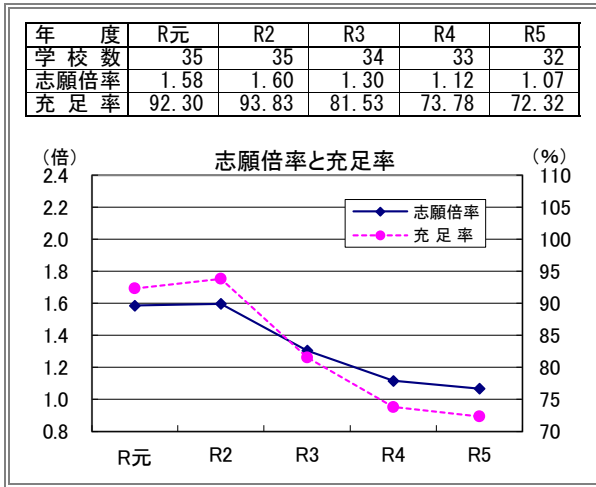

**神奈川**

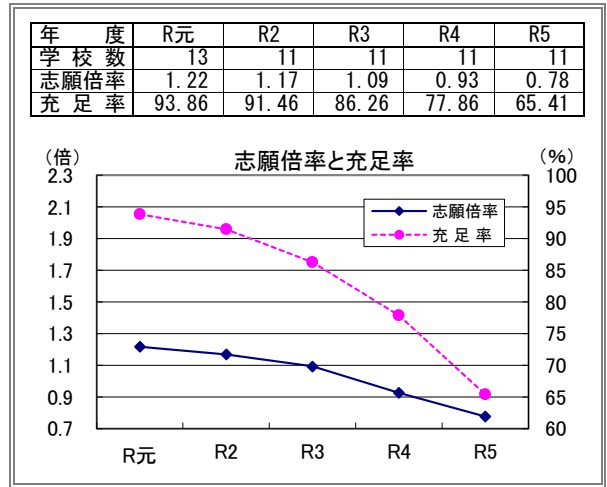

**甲信越**

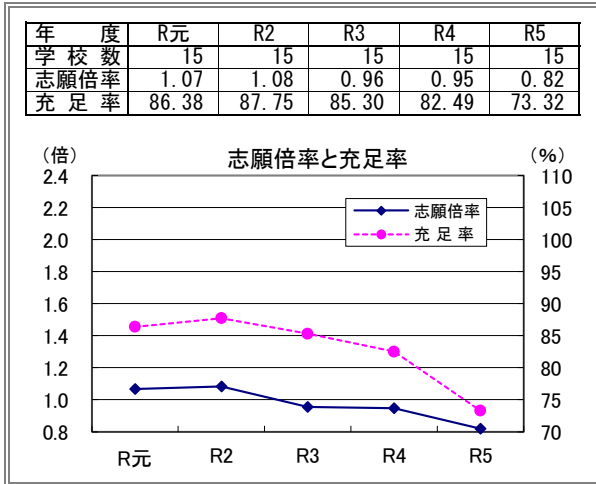

**北陸**

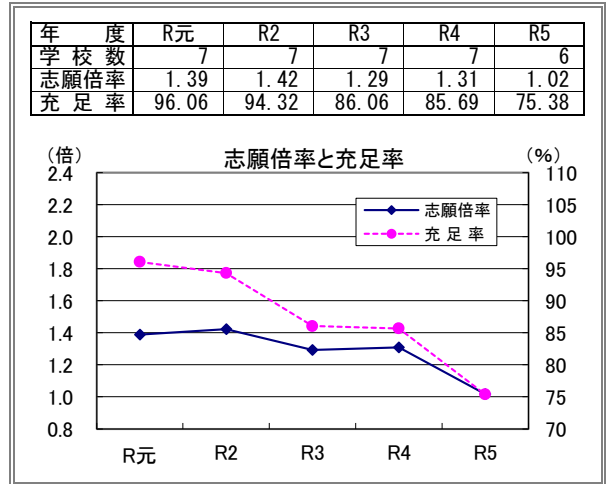

**東海(愛知を除く)**

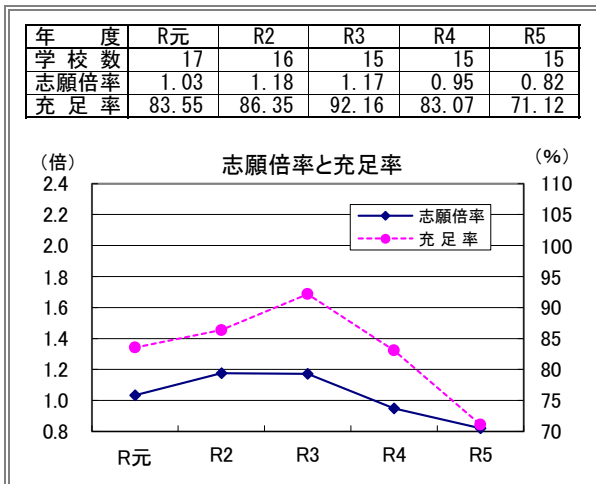

**愛知**

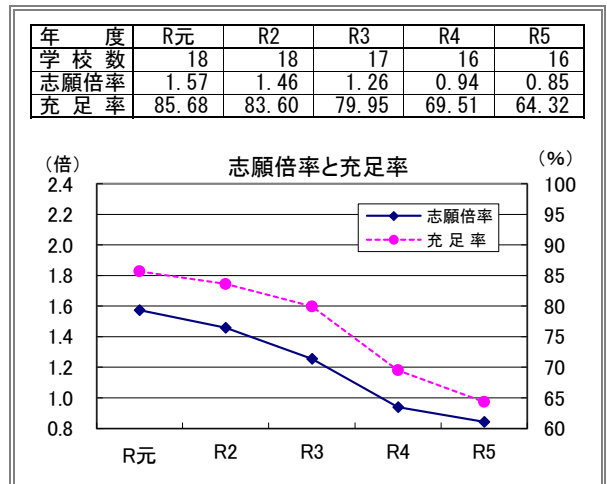

近畿(京都、大阪、兵庫を除く)

年 度	R元	R2	R3	R4	R5
学 校 数	7	7	7	7	7
志願倍率	1.25	1.31	1.23	1.55	1.07
充 足 率	85.57	86.48	89.53	91.22	75.53

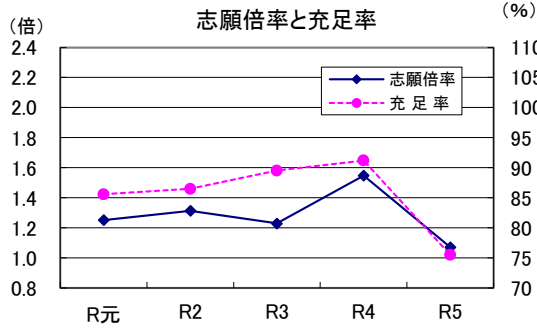

京都

年 度	R元	R2	R3	R4	R5
学 校 数	9	9	9	9	9
志願倍率	1.66	1.70	1.25	1.21	1.16
充 足 率	98.63	96.86	80.06	78.31	71.14

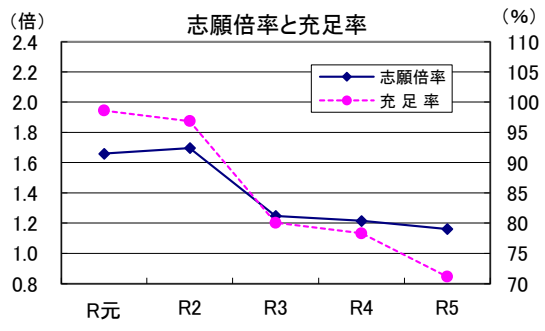

大阪

年 度	R元	R2	R3	R4	R5
学 校 数	24	22	21	20	20
志願倍率	1.45	1.45	1.29	1.14	1.05
充 足 率	87.35	92.55	89.86	79.50	76.09

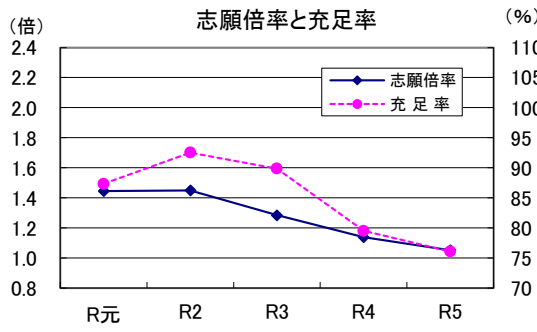

兵庫

年 度	R元	R2	R3	R4	R5
学 校 数	15	15	15	14	14
志願倍率	2.12	2.24	1.89	1.64	1.29
充 足 率	87.84	88.22	74.81	69.96	64.89

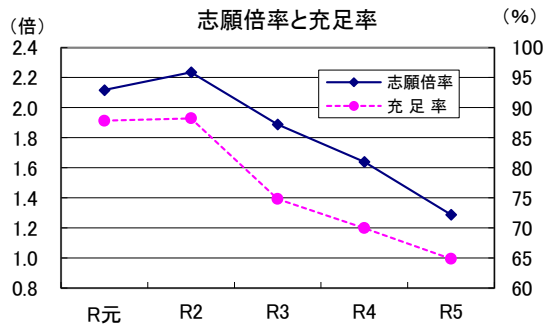

中国(広島を除く)

年 度	R元	R2	R3	R4	R5
学 校 数	13	13	13	13	13
志願倍率	1.04	1.06	1.01	0.96	0.90
充 足 率	76.76	78.67	77.08	75.20	71.78

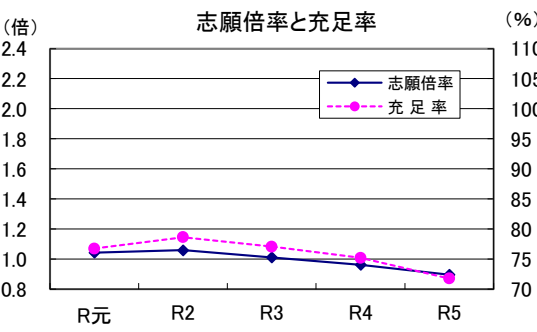

広島

年 度	R元	R2	R3	R4	R5
学 校 数	5	4	4	4	4
志願倍率	1.09	1.17	1.06	0.97	0.88
充 足 率	85.39	92.28	87.47	82.66	73.80

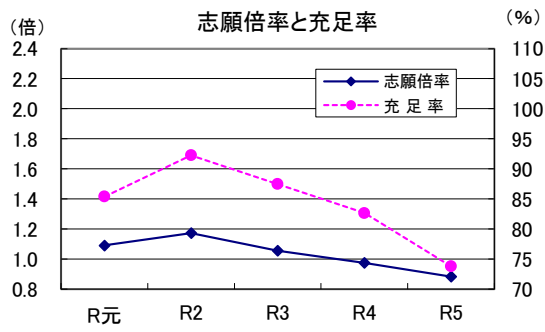

#### 四国

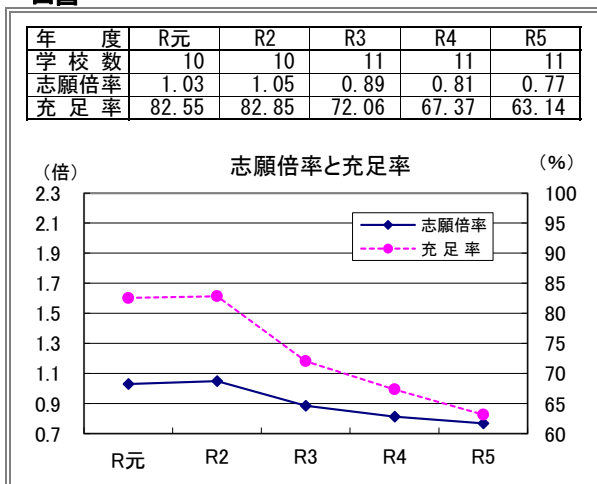

#### 九州(福岡を除く)

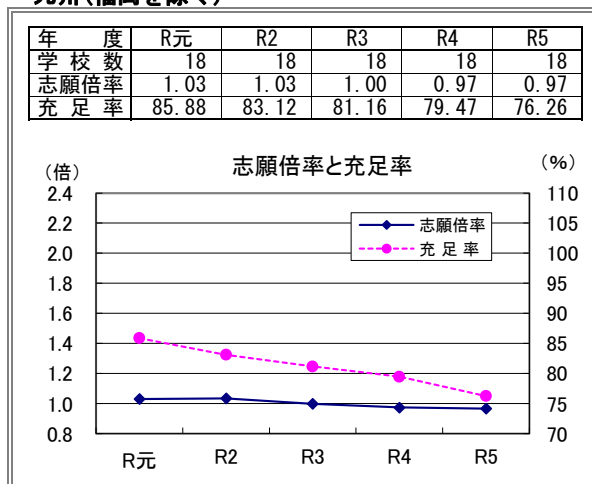

#### 福岡

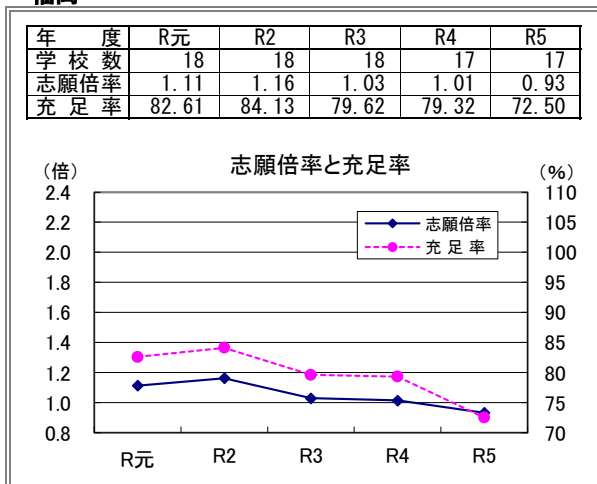

#### 全国計

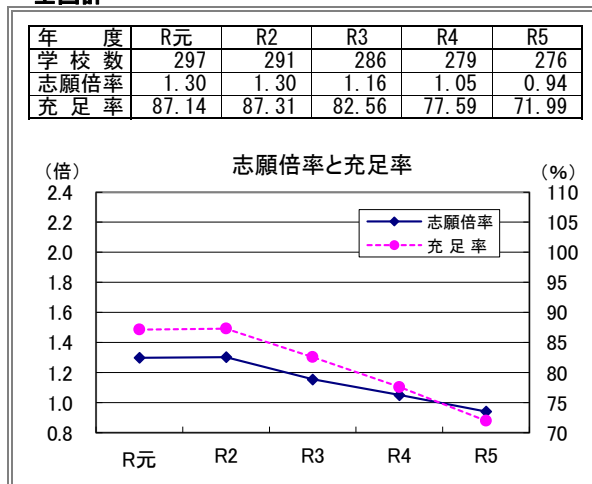

#### 参 考

##### 三大都市圏

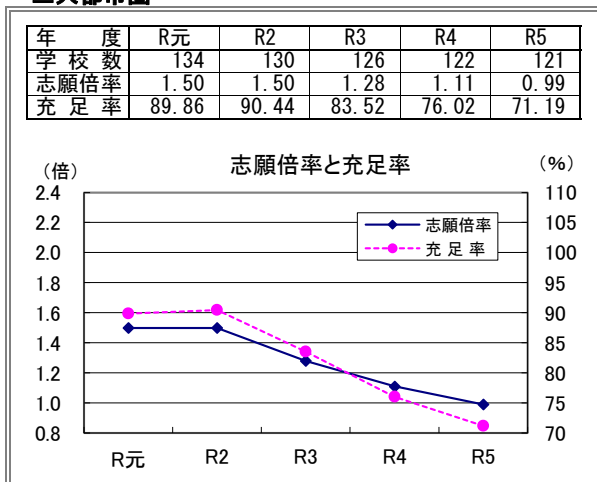

##### その他の地域

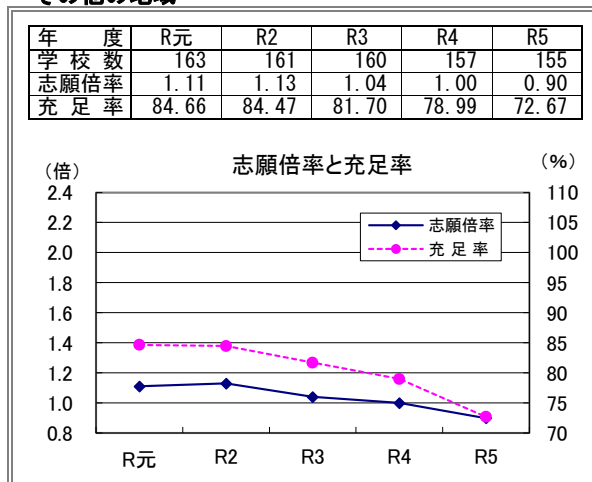

- ※ 三大都市圏は、埼玉、千葉、東京、神奈川、愛知、京都、大阪、兵庫とする。
- ※ 東北（宮城を除く）、関東（埼玉、千葉、東京、神奈川を除く）、埼玉、神奈川、四国の志願倍率目盛は他の地域と異なる。
- ※ 北海道、東北（宮城を除く）、関東（埼玉、千葉、東京、神奈川を除く）、神奈川、愛知、兵庫、四国の充足率目盛は他の地域と異なる。

### 3. 地域別の動向（短期大学・学科別）

全国を21の地域に区分した。集計は学科所在地ごととした。

地域区分	年度	集計 学科数	入学定員 A	志願者数 B	受験者数 C	合格者数 D	入学者数 E	志願倍率 B/A	合格率 D/C	歩留率 E/D	入学定員 充足率 E/A
		学科	人	人	人	人	人	倍	%	%	%
北海道	R4	28	2,325	2,275	2,254	2,151	1,658	0.98	95.43	77.08	71.31
	R5	25	2,125	1,821	1,812	1,717	1,373	0.86	94.76	79.97	64.61
	増減	△ 3	△ 200	△ 454	△ 442	△ 434	△ 285	△ 0.12	△ 0.67	2.89	△ 6.70
東北 (宮城を除く)	R4	27	2,180	1,862	1,850	1,774	1,641	0.85	95.89	92.50	75.28
	R5	26	2,035	1,645	1,639	1,568	1,463	0.81	95.67	93.30	71.89
	増減	△ 1	△ 145	△ 217	△ 211	△ 206	△ 178	△ 0.04	△ 0.22	0.80	△ 3.39
宮城	R4	14	1,245	1,455	1,406	1,309	1,140	1.17	93.10	87.09	91.57
	R5	15	1,245	1,389	1,353	1,288	1,165	1.12	95.20	90.45	93.57
	増減	1	0	△ 66	△ 53	△ 21	25	△ 0.05	2.10	3.36	2.00
関東 (埼玉、千葉、東京、 神奈川を除く)	R4	23	2,335	2,080	2,069	1,996	1,735	0.89	96.47	86.92	74.30
	R5	22	2,190	1,790	1,782	1,710	1,528	0.82	95.96	89.36	69.77
	増減	△ 1	△ 145	△ 290	△ 287	△ 286	△ 207	△ 0.07	△ 0.51	2.44	△ 4.53
埼玉	R4	17	2,045	1,752	1,742	1,717	1,630	0.86	98.56	94.93	79.71
	R5	17	1,930	1,497	1,491	1,474	1,428	0.78	98.86	96.88	73.99
	増減	0	△ 115	△ 255	△ 251	△ 243	△ 202	△ 0.08	0.30	1.95	△ 5.72
千葉	R4	15	1,590	1,801	1,746	1,650	1,413	1.13	94.50	85.64	88.87
	R5	15	1,590	1,721	1,658	1,607	1,364	1.08	96.92	84.88	85.79
	増減	0	0	△ 80	△ 88	△ 43	△ 49	△ 0.05	2.42	△ 0.76	△ 3.08
東京	R4	48	5,235	5,572	5,409	5,000	3,818	1.06	92.44	76.36	72.93
	R5	46	4,675	4,686	4,538	4,232	3,339	1.00	93.26	78.90	71.42
	増減	△ 2	△ 560	△ 886	△ 871	△ 768	△ 479	△ 0.06	0.82	2.54	△ 1.51
神奈川	R4	16	2,570	2,379	2,324	2,214	2,001	0.93	95.27	90.38	77.86
	R5	16	2,570	1,996	1,939	1,863	1,681	0.78	96.08	90.23	65.41
	増減	0	0	△ 383	△ 385	△ 351	△ 320	△ 0.15	0.81	△ 0.15	△ 12.45
甲信越	R4	25	2,245	2,128	2,106	1,993	1,852	0.95	94.63	92.93	82.49
	R5	25	2,200	1,804	1,770	1,737	1,613	0.82	98.14	92.86	73.32
	増減	0	△ 45	△ 324	△ 336	△ 256	△ 239	△ 0.13	3.51	△ 0.07	△ 9.17
北陸	R4	19	1,530	2,003	1,976	1,862	1,311	1.31	94.23	70.41	85.69
	R5	17	1,430	1,457	1,443	1,407	1,078	1.02	97.51	76.62	75.38
	増減	△ 2	△ 100	△ 546	△ 533	△ 455	△ 233	△ 0.29	3.28	6.21	△ 10.31
東海 (愛知を除く)	R4	29	2,610	2,537	2,488	2,402	2,144	0.97	96.54	89.26	82.15
	R5	29	2,610	2,239	2,205	2,119	1,843	0.86	96.10	86.97	70.61
	増減	0	0	△ 298	△ 283	△ 283	△ 301	△ 0.11	△ 0.44	△ 2.29	△ 11.54
愛知	R4	31	3,257	3,061	3,005	2,822	2,264	0.94	93.91	80.23	69.51
	R5	31	3,142	2,655	2,600	2,458	2,021	0.85	94.54	82.22	64.32
	増減	0	△ 115	△ 406	△ 405	△ 364	△ 243	△ 0.09	0.63	1.99	△ 5.19
近畿 (京都、大阪、兵庫を除く)	R4	12	1,230	1,904	1,881	1,302	1,122	1.55	69.22	86.18	91.22
	R5	12	1,230	1,319	1,259	1,036	929	1.07	82.29	89.67	75.53
	増減	0	0	△ 585	△ 622	△ 266	△ 193	△ 0.48	13.07	3.49	△ 15.69
京都	R4	15	1,720	2,089	2,015	1,768	1,347	1.21	87.74	76.19	78.31
	R5	13	1,670	1,941	1,880	1,555	1,188	1.16	82.71	76.40	71.14
	増減	△ 2	△ 50	△ 148	△ 135	△ 213	△ 159	△ 0.05	△ 5.03	0.21	△ 7.17
大阪	R4	39	4,455	5,098	4,811	4,337	3,477	1.14	90.15	80.17	78.05
	R5	39	4,225	4,393	4,311	3,796	3,110	1.04	88.05	81.93	73.61
	増減	0	△ 230	△ 705	△ 500	△ 541	△ 367	△ 0.10	△ 2.10	1.76	△ 4.44
兵庫	R4	32	2,800	4,420	3,863	3,488	2,054	1.58	90.29	58.89	73.36
	R5	30	2,590	3,320	2,904	2,641	1,814	1.28	90.94	68.69	70.04
	増減	△ 2	△ 210	△ 1,100	△ 959	△ 847	△ 240	△ 0.30	0.65	9.80	△ 3.32
中国 (広島を除く)	R4	27	1,970	1,891	1,873	1,767	1,484	0.96	94.34	83.98	75.33
	R5	27	1,940	1,741	1,717	1,655	1,402	0.90	96.39	84.71	72.27
	増減	0	△ 30	△ 150	△ 156	△ 112	△ 82	△ 0.06	2.05	0.73	△ 3.06
広島	R4	10	790	770	762	734	653	0.97	96.33	88.96	82.66
	R5	10	790	699	681	657	583	0.88	96.48	88.74	73.80
	増減	0	0	△ 71	△ 81	△ 77	△ 70	△ 0.09	0.15	△ 0.22	△ 8.86
四国	R4	27	1,750	1,423	1,394	1,323	1,179	0.81	94.91	89.12	67.37
	R5	27	1,750	1,345	1,332	1,256	1,105	0.77	94.29	87.98	63.14
	増減	0	0	△ 78	△ 62	△ 67	△ 74	△ 0.04	△ 0.62	△ 1.14	△ 4.23
九州 (福岡を除く)	R4	36	3,420	3,331	3,291	3,122	2,718	0.97	94.86	87.06	79.47
	R5	36	3,345	3,232	3,198	2,891	2,551	0.97	90.40	88.24	76.26
	増減	0	△ 75	△ 99	△ 93	△ 231	△ 167	0.00	△ 4.46	1.18	△ 3.21
福岡	R4	37	3,555	3,605	3,514	3,283	2,820	1.01	93.43	85.90	79.32
	R5	36	3,535	3,299	3,238	3,112	2,563	0.93	96.11	82.36	72.50
	増減	△ 1	△ 20	△ 306	△ 276	△ 171	△ 257	△ 0.08	2.68	△ 3.54	△ 6.82
全国計	R4	527	50,857	53,436	51,779	48,014	39,461	1.05	92.73	82.19	77.59
	R5	514	48,817	45,989	44,750	41,779	35,141	0.94	93.36	84.11	71.99
	増減	△ 13	△ 2,040	△ 7,447	△ 7,029	△ 6,235	△ 4,320	△ 0.11	0.63	1.92	△ 5.60

地域別の志願倍率（短期大学・学科別）

地域別の入学定員充足率（短期大学・学科別）

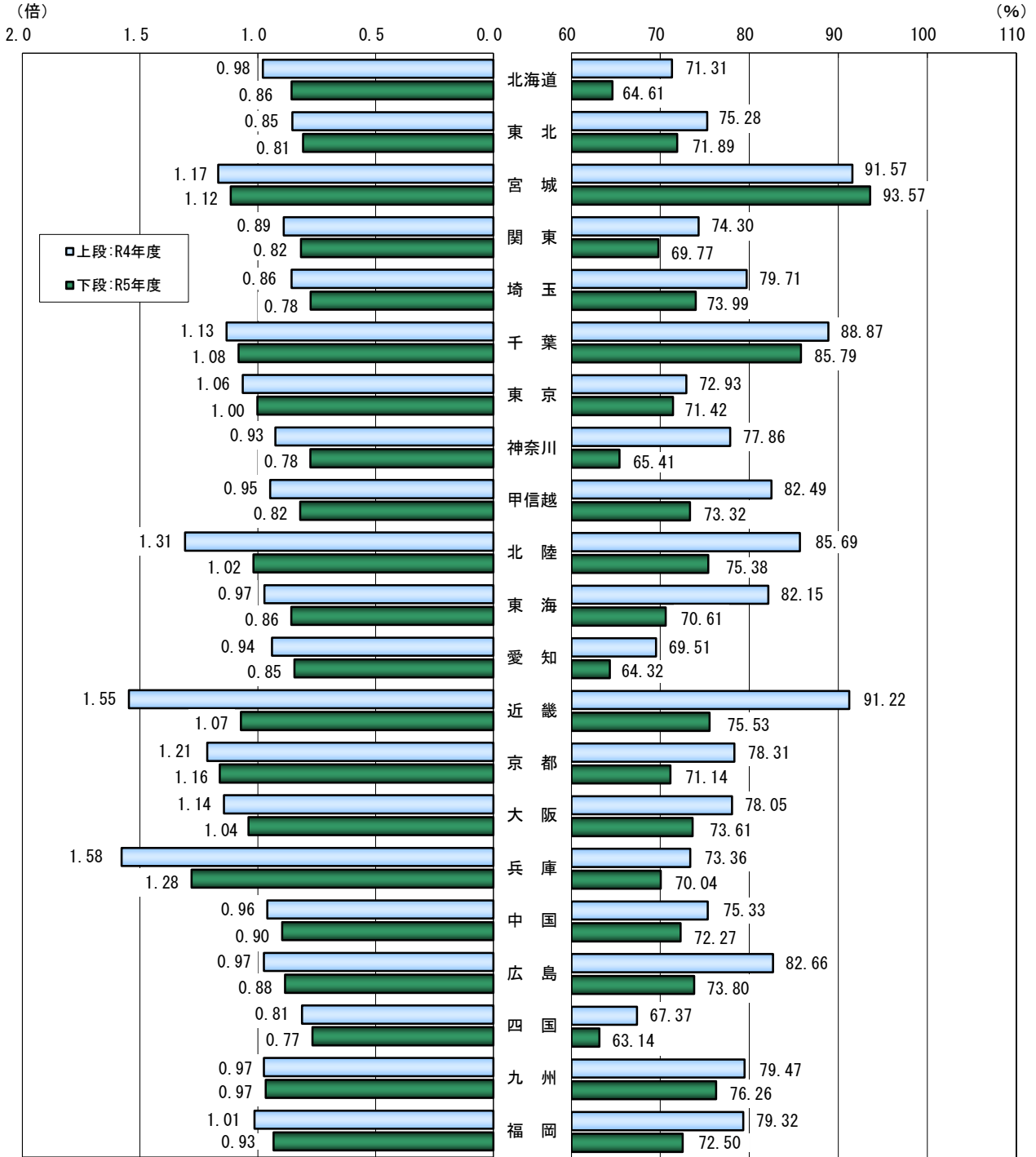

地域区分

北海道	北海道
東北	青森・岩手・秋田・山形・福島
宮城	宮城
関東	茨城・栃木・群馬
埼玉	埼玉
千葉	千葉
東京	東京
神奈川	神奈川
甲信越	新潟・山梨・長野
北陸	富山・石川・福井

東海	岐阜・静岡・三重
愛知	愛知
近畿	滋賀・奈良・和歌山
京都	京都
大阪	大阪
兵庫	兵庫
中国	鳥取・島根・岡山・山口
広島	広島
四国	徳島・香川・愛媛・高知
九州	佐賀・長崎・熊本・大分・宮崎・鹿児島・沖縄
福岡	福岡

地域別の動向 過去5カ年の推移（短期大学・学科別）

過去5カ年における地域別の学科数、志願倍率、入学定員充足率を下表に示した。

北海道

年 度	R元	R2	R3	R4	R5
学 科 数	31	31	30	28	25
志願倍率	1.30	1.27	1.06	0.98	0.86
充 足 率	83.45	85.63	75.03	71.31	64.61

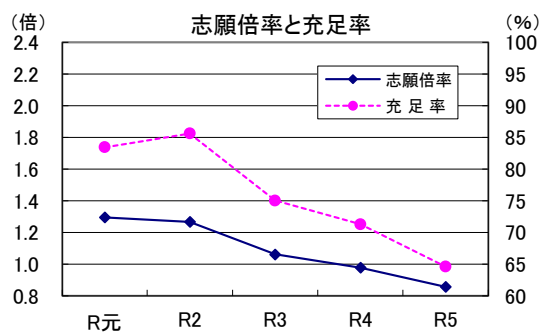

東北(宮城を除く)

年 度	R元	R2	R3	R4	R5
学 科 数	29	29	28	27	26
志願倍率	0.89	0.80	0.84	0.85	0.81
充 足 率	79.84	72.25	75.39	75.28	71.89

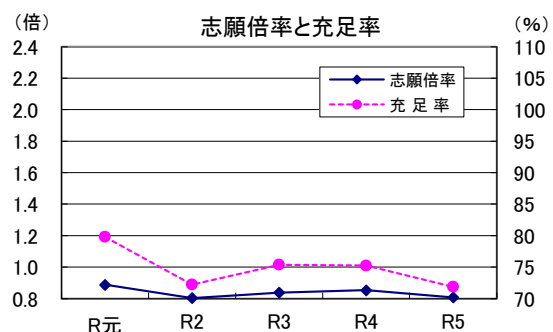

宮城

年 度	R元	R2	R3	R4	R5
学 科 数	13	13	14	14	15
志願倍率	1.44	1.38	1.34	1.17	1.12
充 足 率	97.91	95.67	100.40	91.57	93.57

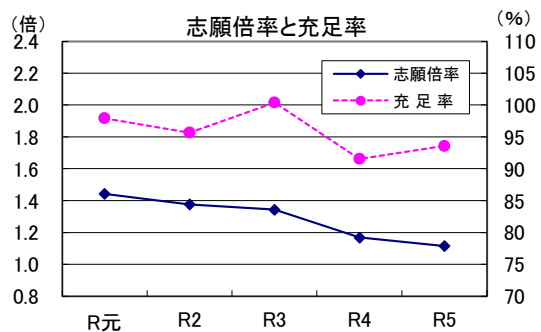

関東(埼玉、千葉、東京、神奈川を除く)

年 度	R元	R2	R3	R4	R5
学 科 数	24	24	24	23	22
志願倍率	1.09	1.05	0.96	0.89	0.82
充 足 率	85.32	83.37	77.04	74.30	69.77

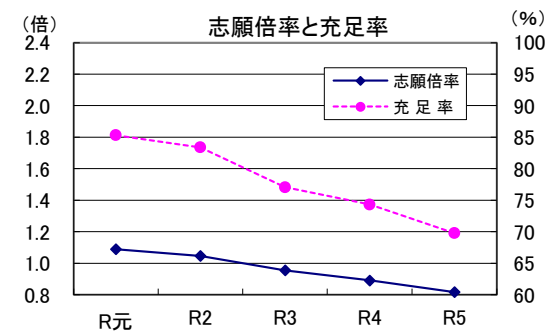

埼玉

年 度	R元	R2	R3	R4	R5
学 科 数	18	18	17	17	17
志願倍率	1.07	1.03	0.93	0.86	0.78
充 足 率	87.63	83.71	83.95	79.71	73.99

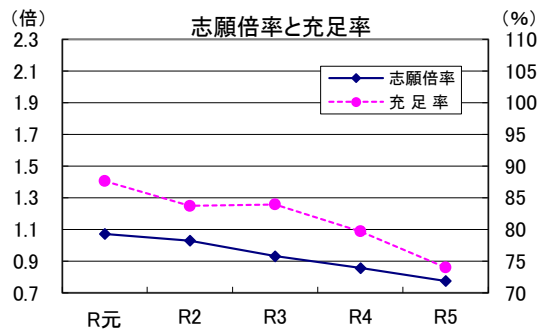

千葉

年 度	R元	R2	R3	R4	R5
学 科 数	15	15	15	15	15
志願倍率	1.26	1.37	1.28	1.13	1.08
充 足 率	91.37	92.92	94.34	88.87	85.79

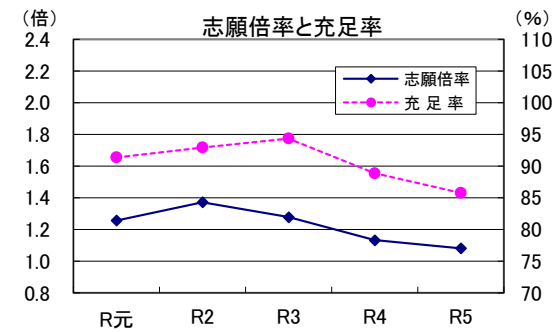

**東京**

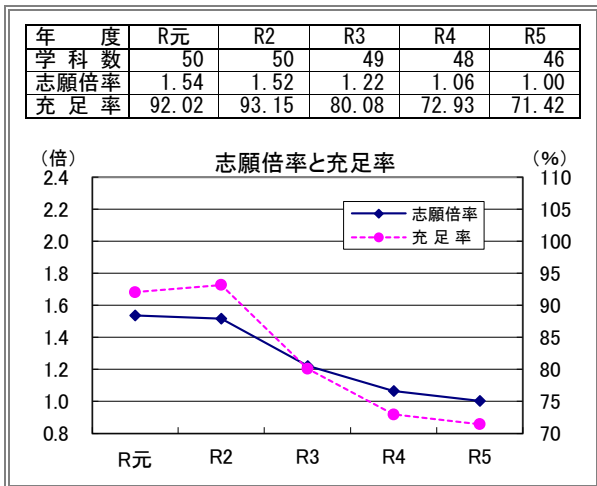

**神奈川**

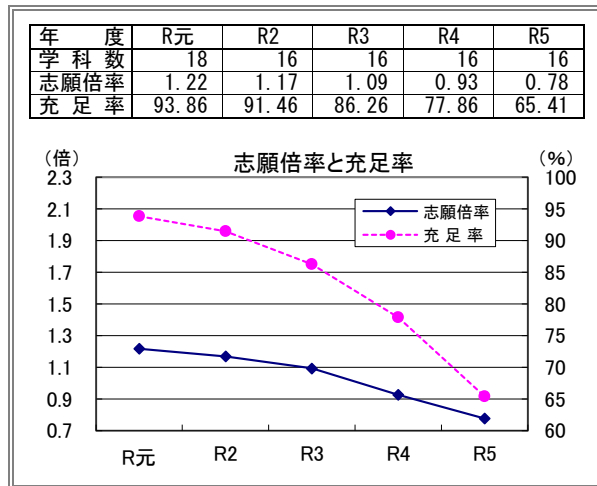

**甲信越**

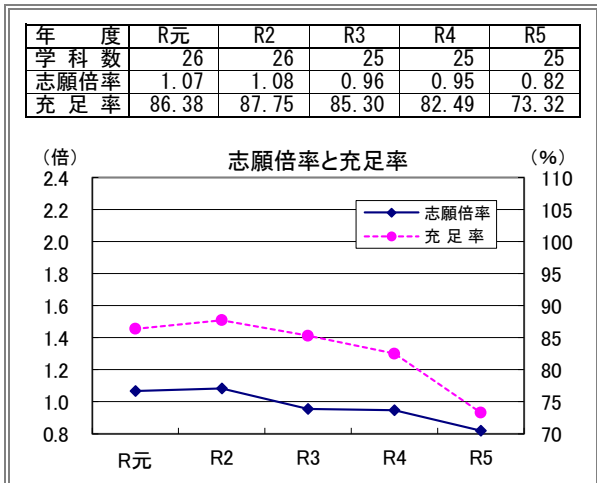

**北陸**

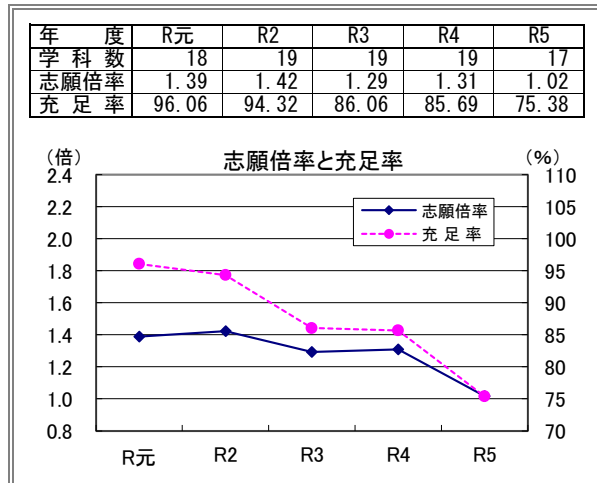

**東海(愛知を除く)**

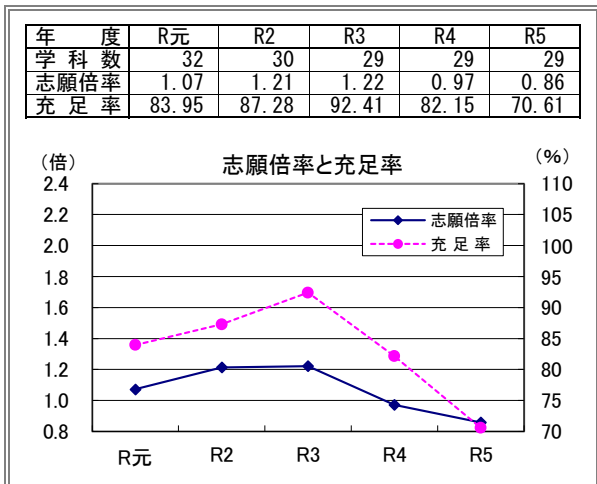

**愛知**

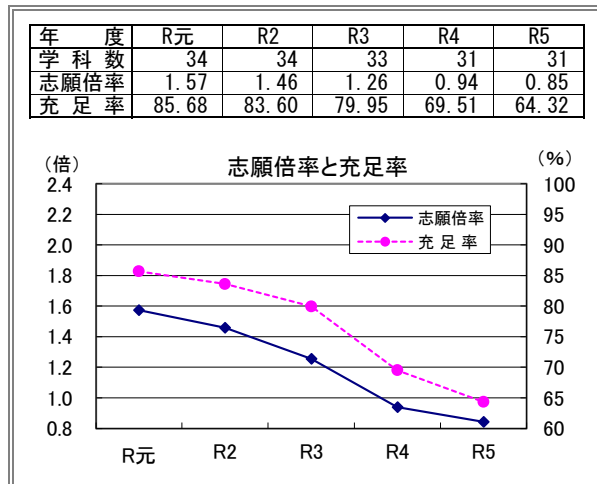

近畿(京都、大阪、兵庫を除く)

年 度	R元	R2	R3	R4	R5
学 科 数	12	12	12	12	12
志願倍率	1.25	1.31	1.23	1.55	1.07
充 足 率	85.57	86.48	89.53	91.22	75.53

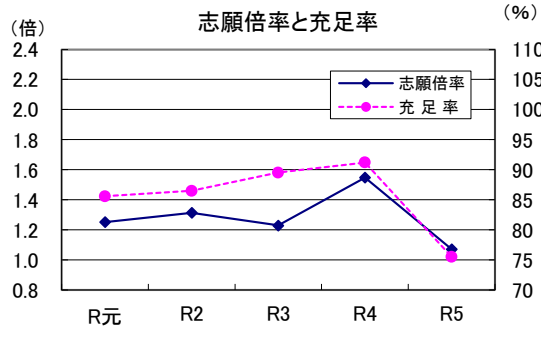

京都

年 度	R元	R2	R3	R4	R5
学 科 数	15	15	15	15	13
志願倍率	1.66	1.70	1.25	1.21	1.16
充 足 率	98.63	96.86	80.06	78.31	71.14

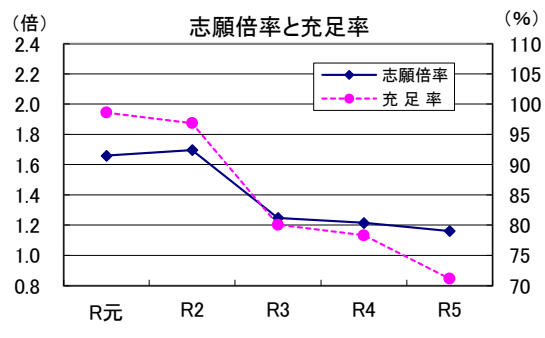

大阪

年 度	R元	R2	R3	R4	R5
学 科 数	45	42	41	39	39
志願倍率	1.47	1.46	1.30	1.14	1.04
充 足 率	87.60	90.71	89.49	78.05	73.61

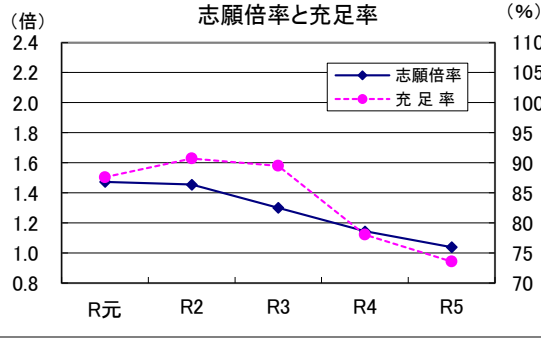

兵庫

年 度	R元	R2	R3	R4	R5
学 科 数	32	33	33	32	30
志願倍率	2.00	2.15	1.80	1.58	1.28
充 足 率	87.06	91.27	76.95	73.36	70.04

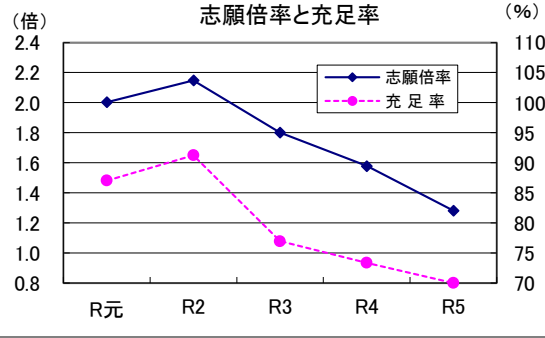

中国(広島を除く)

年 度	R元	R2	R3	R4	R5
学 科 数	26	26	26	27	27
志願倍率	1.05	1.07	1.01	0.96	0.90
充 足 率	77.45	79.42	77.44	75.33	72.27

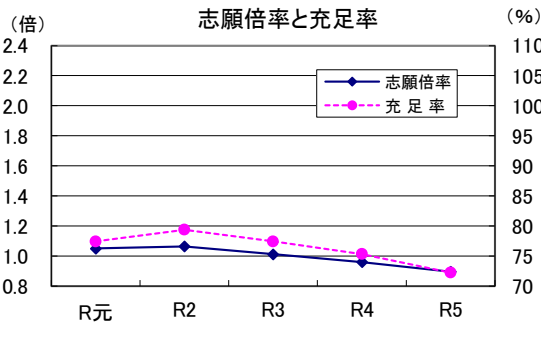

広島

年 度	R元	R2	R3	R4	R5
学 科 数	11	10	10	10	10
志願倍率	1.09	1.17	1.06	0.97	0.88
充 足 率	85.39	92.28	87.47	82.66	73.80

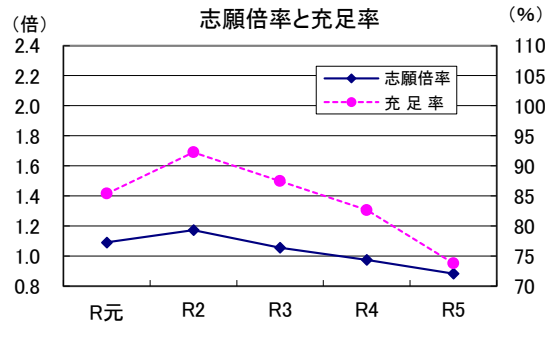



**四国**

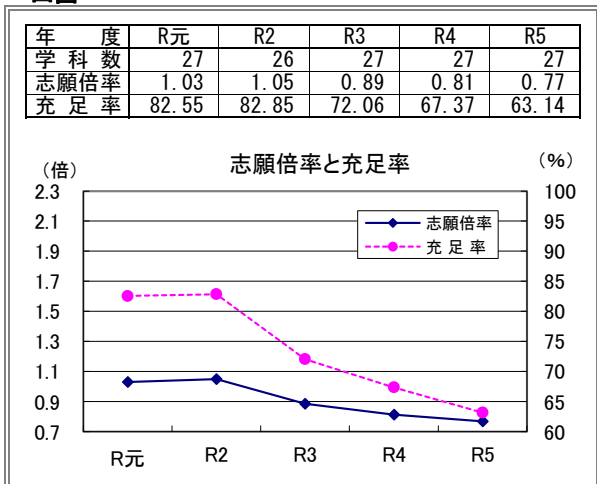

**九州(福岡を除く)**

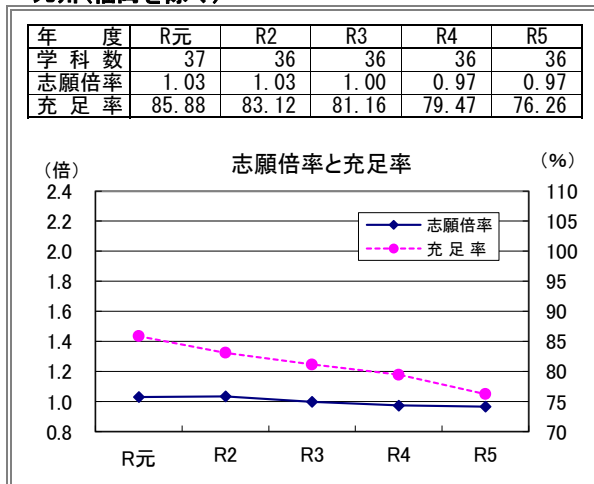

**福岡**

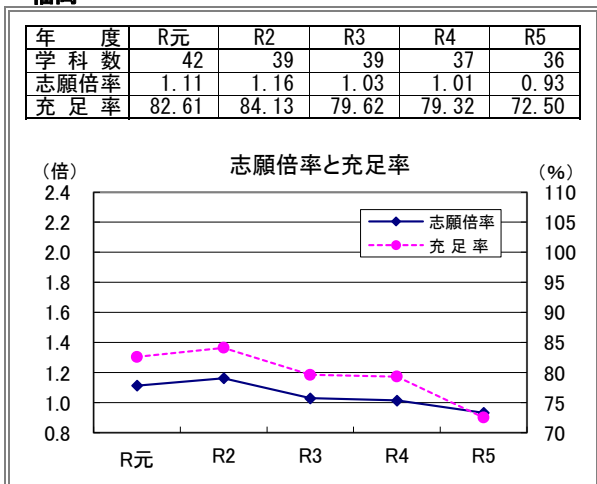

**全国計**

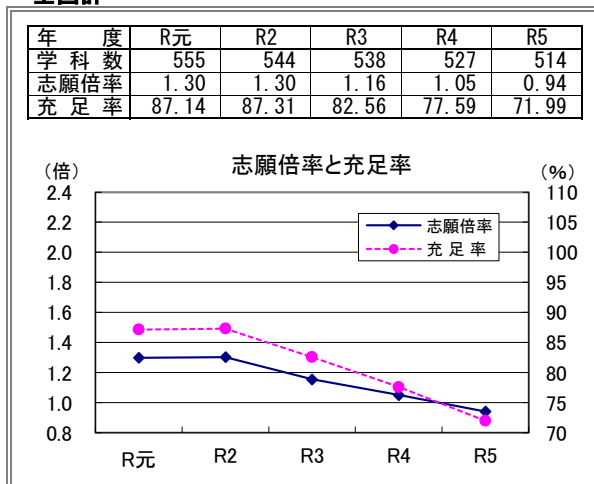

**参 考**

**三大都市圏**

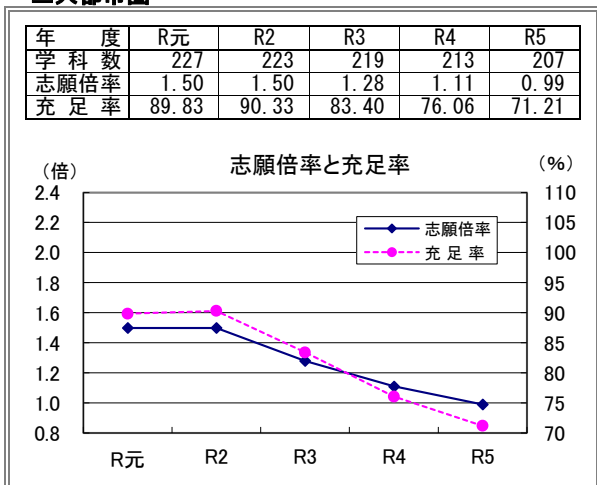

**その他の地域**

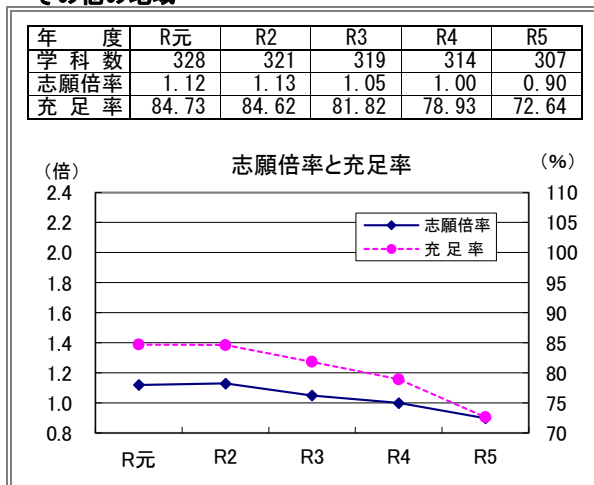

※ 三大都市圏は、埼玉、千葉、東京、神奈川、愛知、京都、大阪、兵庫とする。

※ 埼玉、神奈川、四国の志願倍率目盛は他の地域と異なる。

※ 北海道、関東(埼玉、千葉、東京、神奈川を除く)、神奈川、愛知、四国の充足率目盛は他の地域と異なる。

#### 4. 学科系統別の動向（短期大学）

全学科を『今日の私学財政』の系統区分と同様に区分した（学科系統区分については、60ページを参照）。

系統区分	年度	集計 学科数	入学定員 A	志願者数 B	受験者数 C	合格者数 D	入学者数 E	志願倍率 B/A	合格率 D/C	歩留率 E/D	入学定員 充足率 E/A
		学科	人	人	人	人	人	倍	%	%	%
保健系	R4	39	3,070	4,120	3,947	3,347	2,763	1.34	84.80	82.55	90.00
	R5	42	3,200	3,780	3,652	3,224	2,661	1.18	88.28	82.54	83.16
	増減	3	130	△ 340	△ 295	△ 123	△ 102	△ 0.16	3.48	△ 0.01	△ 6.84
農工系	R4	19	1,725	2,117	1,968	1,745	1,377	1.23	88.67	78.91	79.83
	R5	18	1,715	1,842	1,722	1,622	1,156	1.07	94.19	71.27	67.41
	増減	△ 1	△ 10	△ 275	△ 246	△ 123	△ 221	△ 0.16	5.52	△ 7.64	△ 12.42
人文系	R4	43	4,370	5,069	4,807	4,612	2,839	1.16	95.94	61.56	64.97
	R5	40	4,120	3,983	3,863	3,771	2,466	0.97	97.62	65.39	59.85
	増減	△ 3	△ 250	△ 1,086	△ 944	△ 841	△ 373	△ 0.19	1.68	3.83	△ 5.12
社会系	R4	67	5,365	6,251	6,046	5,341	4,366	1.17	88.34	81.74	81.38
	R5	65	5,135	5,758	5,629	4,839	4,007	1.12	85.97	82.81	78.03
	増減	△ 2	△ 230	△ 493	△ 417	△ 502	△ 359	△ 0.05	△ 2.37	1.07	△ 3.35
家政系	R4	109	9,500	10,315	9,955	9,467	7,498	1.09	95.10	79.20	78.93
	R5	103	9,185	8,316	8,037	7,757	6,444	0.91	96.52	83.07	70.16
	増減	△ 6	△ 315	△ 1,999	△ 1,918	△ 1,710	△ 1,054	△ 0.18	1.42	3.87	△ 8.77
教育系	R4	185	19,927	17,379	17,013	16,426	14,738	0.87	96.55	89.72	73.96
	R5	182	18,912	14,865	14,584	14,177	12,928	0.79	97.21	91.19	68.36
	増減	△ 3	△ 1,015	△ 2,514	△ 2,429	△ 2,249	△ 1,810	△ 0.08	0.66	1.47	△ 5.60
芸術系	R4	26	2,355	2,874	2,794	2,547	2,192	1.22	91.16	86.06	93.08
	R5	26	2,255	2,831	2,744	2,335	2,044	1.26	85.09	87.54	90.64
	増減	0	△ 100	△ 43	△ 50	△ 212	△ 148	0.04	△ 6.07	1.48	△ 2.44
その他	R4	39	4,545	5,311	5,249	4,529	3,688	1.17	86.28	81.43	81.14
	R5	38	4,295	4,614	4,519	4,054	3,435	1.07	89.71	84.73	79.98
	増減	△ 1	△ 250	△ 697	△ 730	△ 475	△ 253	△ 0.10	3.43	3.30	△ 1.16
合計	R4	527	50,857	53,436	51,779	48,014	39,461	1.05	92.73	82.19	77.59
	R5	514	48,817	45,989	44,750	41,779	35,141	0.94	93.36	84.11	71.99
	増減	△ 13	△ 2,040	△ 7,447	△ 7,029	△ 6,235	△ 4,320	△ 0.11	0.63	1.92	△ 5.60

学科系統別の志願倍率（短期大学）

学科系統別の入学定員充足率（短期大学）

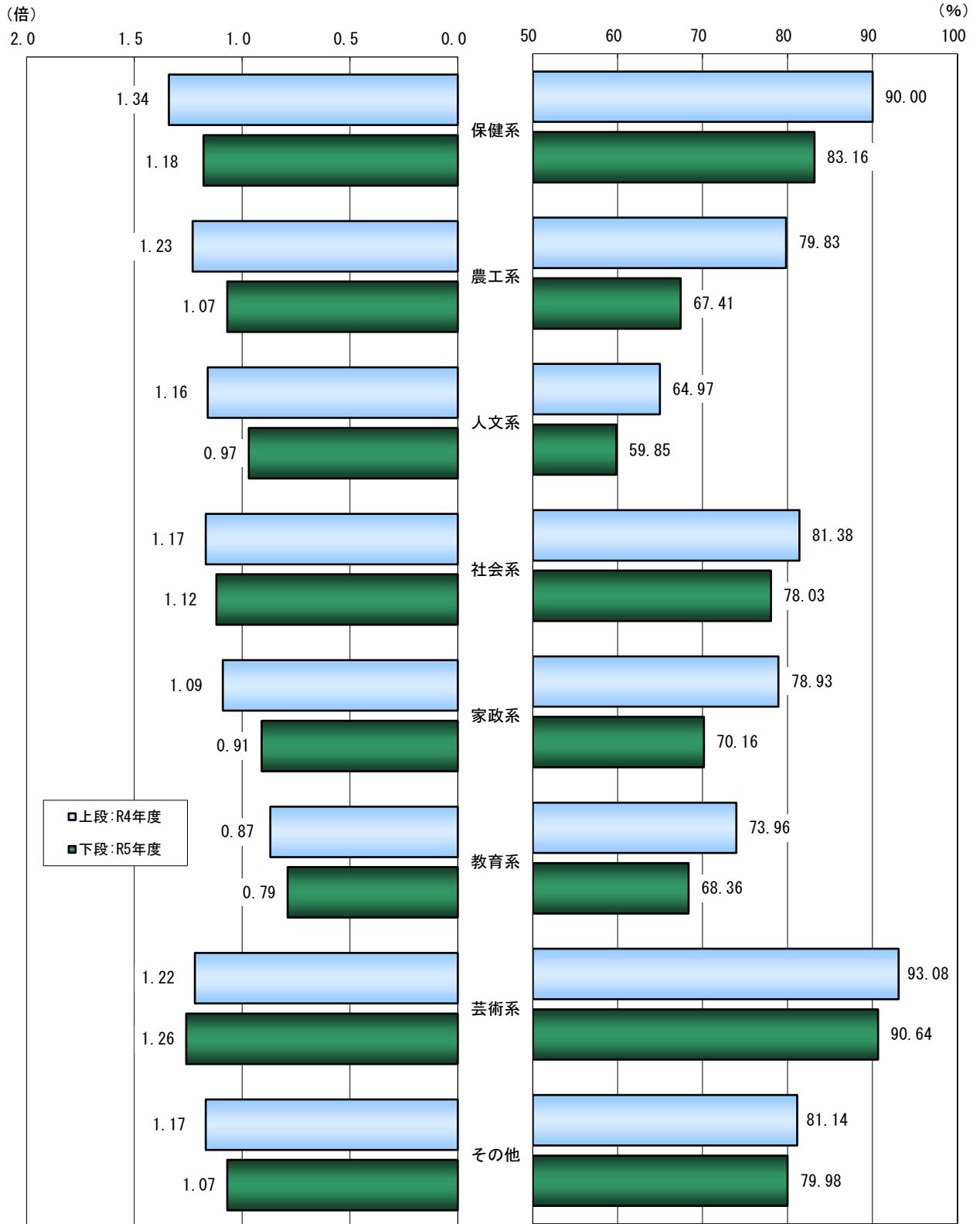

学科系統別の動向 過去5カ年の推移（短期大学）

過去5カ年における学科系統別の学科数、志願倍率、入学定員充足率を下表に示した。

保健系

年 度	R元	R2	R3	R4	R5
学 科 数	41	41	40	39	42
志願倍率	1.48	1.55	1.46	1.34	1.18
充 足 率	90.38	94.52	94.16	90.00	83.16

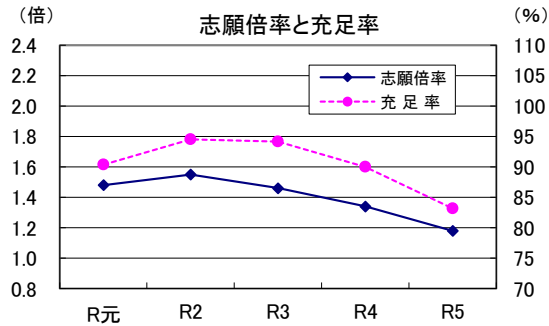

農工系

年 度	R元	R2	R3	R4	R5
学 科 数	21	20	19	19	18
志願倍率	1.52	1.73	1.51	1.23	1.07
充 足 率	91.90	93.28	87.42	79.83	67.41

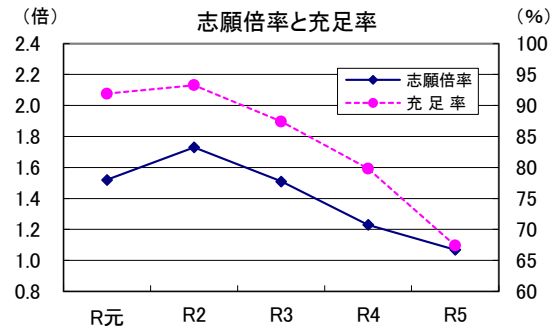

人文系

年 度	R元	R2	R3	R4	R5
学 科 数	44	43	43	43	40
志願倍率	2.28	2.25	1.54	1.16	0.97
充 足 率	104.43	102.13	81.71	64.97	59.85

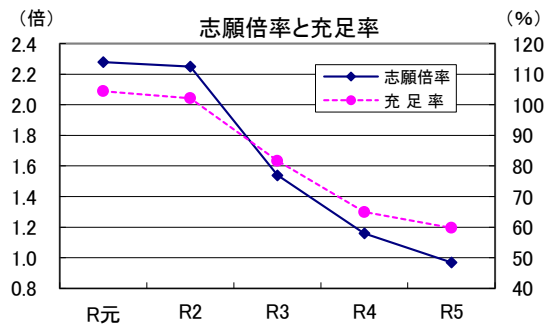

社会系

年 度	R元	R2	R3	R4	R5
学 科 数	71	70	68	67	65
志願倍率	1.45	1.41	1.27	1.17	1.12
充 足 率	90.96	91.78	87.42	81.38	78.03

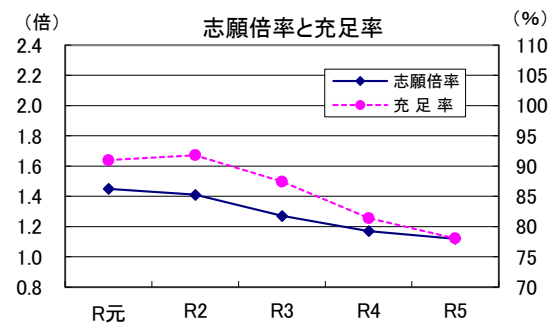

家政系

年 度	R元	R2	R3	R4	R5
学 科 数	115	111	112	109	103
志願倍率	1.18	1.21	1.15	1.09	0.91
充 足 率	80.75	83.35	80.72	78.93	70.16

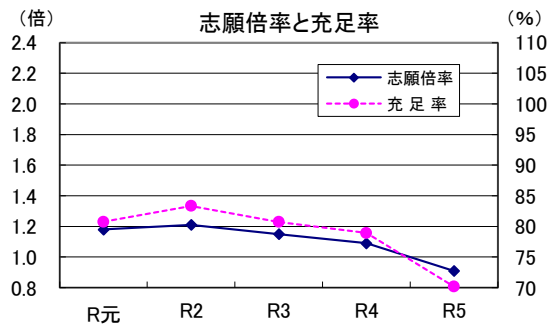

教育系

年 度	R元	R2	R3	R4	R5
学 科 数	192	189	189	185	182
志願倍率	1.06	1.02	0.97	0.87	0.79
充 足 率	83.06	81.44	78.98	73.96	68.36

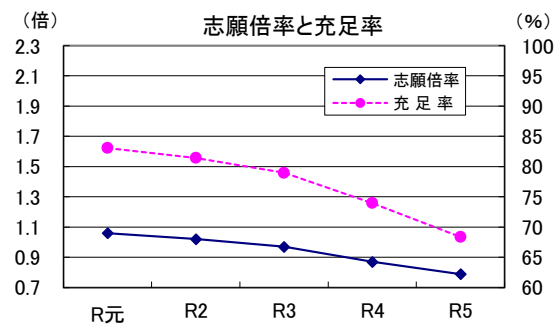

**芸術系**

年 度	R元	R2	R3	R4	R5
学 科 数	27	26	26	26	26
志願倍率	1.18	1.30	1.13	1.22	1.26
充 足 率	88.59	95.70	87.46	93.08	90.64

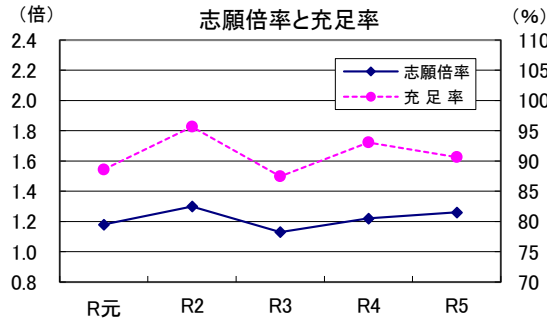

**その他**

年 度	R元	R2	R3	R4	R5
学 科 数	44	44	41	39	38
志願倍率	1.41	1.41	1.19	1.17	1.07
充 足 率	94.37	90.92	85.11	81.14	79.98

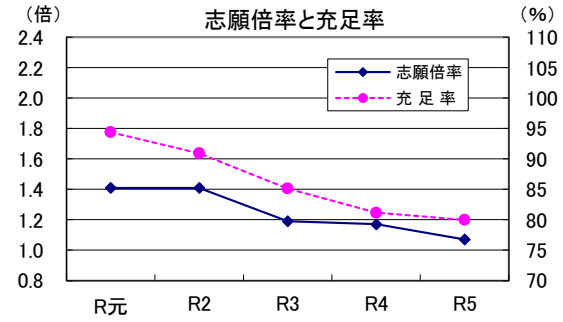

**合計**

年 度	R元	R2	R3	R4	R5
学 科 数	555	544	538	527	514
志願倍率	1.30	1.30	1.16	1.05	0.94
充 足 率	87.14	87.31	82.56	77.59	71.99

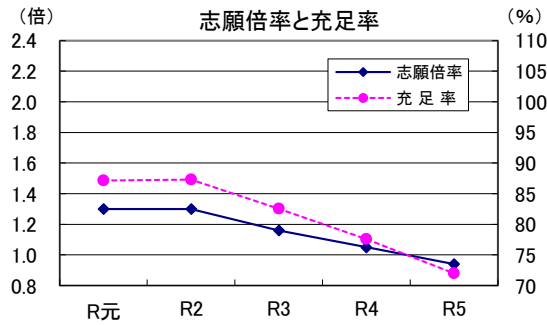

※ 教育系の志願倍率目盛、農工系、人文系、教育系の充足率目盛は他の系統と異なる。

## 5. 主な学科別の志願者・入学者動向（短期大学）

学科名称の表記は、集計数3以上の学科とし、集計数2以下は「その他」とした。

系 統 区 分 学 科 名	集計学科数			入学定員(人)			志願者数(人)			入学者数(人)			入学定員充足率(%)		
	R4年度	R5年度	増減	R4年度	R5年度	増減	R4年度	R5年度	増減	R4年度	R5年度	増減	R4年度	R5年度	増減
<b>保健系</b>	39	42	3	3,070	3,200	130	4,120	3,780	△ 340	2,763	2,661	△ 102	90.00	83.16	△ 6.84
歯科衛生(士)(学)科	14	14	0	1,080	1,080	0	1,464	1,328	△ 136	1,012	960	△ 52	93.70	88.89	△ 4.81
看護(学)科	10	11	1	850	890	40	1,401	1,260	△ 141	843	808	△ 35	99.18	90.79	△ 8.39
リハビリテーション学科	3	3	0	350	350	0	384	326	△ 58	311	264	△ 47	88.86	75.43	△ 13.43
その他	12	14	2	790	880	90	871	866	△ 5	597	629	32	75.57	71.48	△ 4.09
<b>農工系</b>	19	18	△ 1	1,725	1,715	△ 10	2,117	1,842	△ 275	1,377	1,156	△ 221	79.83	67.41	△ 12.42
自動車工業(学)科	3	3	0	350	350	0	232	192	△ 40	214	166	△ 48	61.14	47.43	△ 13.71
その他	16	15	△ 1	1,375	1,365	△ 10	1,885	1,650	△ 235	1,163	990	△ 173	84.58	72.53	△ 12.05
<b>人文系</b>	43	40	△ 3	4,370	4,120	△ 250	5,069	3,983	△ 1,086	2,839	2,466	△ 373	64.97	59.85	△ 5.12
英語科	5	5	0	610	570	△ 40	498	359	△ 139	340	246	△ 94	55.74	43.16	△ 12.58
国際コミュニケーション(学)科	4	4	0	480	480	0	428	385	△ 43	398	372	△ 26	82.92	77.50	△ 5.42
国文(学)科	3	3	0	180	180	0	217	173	△ 44	114	108	△ 6	63.33	60.00	△ 3.33
英文(学)科	3	3	0	265	265	0	346	253	△ 93	158	121	△ 37	59.62	45.66	△ 13.96
現代コミュニケーション学科	3	3	0	300	300	0	226	206	△ 20	211	192	△ 19	70.33	64.00	△ 6.33
その他	25	22	△ 3	2,535	2,325	△ 210	3,354	2,607	△ 747	1,618	1,427	△ 191	63.83	61.38	△ 2.45
<b>社会系</b>	67	65	△ 2	5,365	5,135	△ 230	6,251	5,758	△ 493	4,366	4,007	△ 359	81.38	78.03	△ 3.35
介護福祉(学)科	6	6	0	235	235	0	268	252	△ 16	166	166	0	70.64	70.64	0.00
社会福祉(学)科	5	5	0	375	365	△ 10	447	406	△ 41	303	285	△ 18	80.80	78.08	△ 2.72
現代ビジネス(学)科	4	4	0	290	290	0	323	296	△ 27	231	201	△ 30	79.66	69.31	△ 10.35
商(学)科	4	4	0	390	390	0	476	365	△ 111	401	328	△ 73	102.82	84.10	△ 18.72
経営情報(学)科	4	4	0	480	480	0	823	718	△ 105	546	507	△ 39	113.75	105.63	△ 8.12
その他	44	42	△ 2	3,595	3,375	△ 220	3,914	3,721	△ 193	2,719	2,520	△ 199	75.63	74.67	△ 0.96
<b>家政系</b>	109	103	△ 6	9,500	9,185	△ 315	10,315	8,316	△ 1,999	7,498	6,444	△ 1,054	78.93	70.16	△ 8.77
食物栄養(学)科	33	31	△ 2	2,650	2,505	△ 145	3,129	2,356	△ 773	2,205	1,855	△ 350	83.21	74.05	△ 9.16
生活科学(学)科	11	10	△ 1	995	1,030	35	939	832	△ 107	698	657	△ 41	70.15	63.79	△ 6.36
生活文化(学)科	8	8	0	910	910	0	767	720	△ 47	701	662	△ 39	77.03	72.75	△ 4.28
生活(学)科	7	7	0	720	720	0	862	662	△ 200	626	511	△ 115	86.94	70.97	△ 15.97
栄養(学)科	6	6	0	400	385	△ 15	473	419	△ 54	333	321	△ 12	83.25	83.38	0.13
ライフデザイン学科	7	5	△ 2	610	480	△ 130	545	396	△ 149	466	315	△ 151	76.39	65.63	△ 10.76
健康栄養学科	5	5	0	390	390	0	270	299	29	224	266	42	57.44	68.21	10.77
総合生活学科	3	3	0	265	265	0	379	315	△ 64	171	128	△ 43	64.53	48.30	△ 16.23
人間生活学科	3	3	0	170	170	0	174	169	△ 5	173	164	△ 9	101.76	96.47	△ 5.29
その他	26	25	△ 1	2,390	2,330	△ 60	2,777	2,148	△ 629	1,901	1,565	△ 336	79.54	67.17	△ 12.37

※次のページに続く

系統区分 学科名	集計学科数			入学定員(人)			志願者数(人)			入学者数(人)			入学定員充足率(%)		
	R4年度	R5年度	増減	R4年度	R5年度	増減	R4年度	R5年度	増減	R4年度	R5年度	増減	R4年度	R5年度	増減
<b>教育系</b>	185	182	△ 3	19,927	18,912	△ 1,015	17,379	14,865	△ 2,514	14,738	12,928	△ 1,810	73.96	68.36	△ 5.60
幼児教育（総合保育）（学）科	59	58	△ 1	6,167	5,787	△ 380	5,433	4,539	△ 894	4,400	3,829	△ 571	71.35	66.17	△ 5.18
保育（学）科	58	57	△ 1	6,445	6,215	△ 230	5,152	4,749	△ 403	4,498	4,144	△ 354	69.79	66.68	△ 3.11
幼児保育学科	14	14	0	1,470	1,390	△ 80	1,279	1,104	△ 175	1,155	1,006	△ 149	78.57	72.37	△ 6.20
こども学科	13	13	0	1,550	1,375	△ 175	1,340	1,050	△ 290	1,253	1,003	△ 250	80.84	72.95	△ 7.89
幼児教育（・）保育（学）科	9	9	0	1,080	1,060	△ 20	870	774	△ 96	800	706	△ 94	74.07	66.60	△ 7.47
子ども学科	8	8	0	620	620	0	571	467	△ 104	516	441	△ 75	83.23	71.13	△ 12.10
児童教育学科	4	3	△ 1	570	490	△ 80	576	470	△ 106	506	405	△ 101	88.77	82.65	△ 6.12
その他	20	20	0	2,025	1,975	△ 50	2,158	1,712	△ 446	1,610	1,394	△ 216	79.51	70.58	△ 8.93
<b>芸術系</b>	26	26	0	2,355	2,255	△ 100	2,874	2,831	△ 43	2,192	2,044	△ 148	93.08	90.64	△ 2.44
音楽（学）科	10	10	0	535	505	△ 30	426	427	1	331	337	6	61.87	66.73	4.86
美術（学）科	4	4	0	415	415	0	786	816	30	492	456	△ 36	118.55	109.88	△ 8.67
その他	12	12	0	1,405	1,335	△ 70	1,662	1,588	△ 74	1,369	1,251	△ 118	97.44	93.71	△ 3.73
<b>その他</b>	39	38	△ 1	4,545	4,295	△ 250	5,311	4,614	△ 697	3,688	3,435	△ 253	81.14	79.98	△ 1.16
ライフデザイン総合学科	4	5	1	390	440	50	543	647	104	309	368	59	79.23	83.64	4.41
こども教育学科	4	4	0	545	545	0	420	401	△ 19	334	319	△ 15	61.28	58.53	△ 2.75
総合文化学科	3	3	0	190	210	20	178	165	△ 13	151	141	△ 10	79.47	67.14	△ 12.33
その他	28	26	△ 2	3,420	3,100	△ 320	4,170	3,401	△ 769	2,894	2,607	△ 287	84.62	84.10	△ 0.52
<b>合計</b>	527	514	△ 13	50,857	48,817	△ 2,040	53,436	45,989	△ 7,447	39,461	35,141	△ 4,320	77.59	71.99	△ 5.60

## 学科系統区分

保健系	看護/救急救命/養護保健/臨床検査/医療秘書/歯科衛生（士）/健康生活/歯科技工士/歯科技工/リハビリテーション/ライフケア/言語聴覚 /口腔衛生/医療事務総合
農工系	自動車工業/機械工/自動車工/モータースポーツエンジニアリング/ものづくり・サイエンス総合/ものづくり創造工/電気電子工/情報処理工/情報メディア/建築・生活デザイン/農学ビジネス/園芸/緑地環境/包装食品工/動物トータルケア（専門職）
人文系	グローバルコミュニケーション/心理・人間関係/地域教養/英語キャリア・コミュニケーション/キャリア英語/表現/文/国文/英文/英語/英米語/日本語日本文/表現文化/禅・人間/仏教/日本語文化/日本語コミュニケーション/日本文化/国際コミュニケーション/英語コミュニケーション/言語コミュニケーション/現代コミュニケーション/文化表現/総合教養/コミュニティ文化/文化教養/現代英語
社会系	未来キャリア/観光ビジネス/総合ビジネス・情報/メディア・プロモーション/医療介護福祉/ビジネス教養/人間コミュニティ/現代ビジネス/商/経済/経営実務/商経/秘書/経営情報/情報ビジネス/ビジネス（・）コミュニケーション/健康福祉/社会福祉/児童福祉/介護福祉/人間福祉/福祉/運輸/観光/総合ビジネス/経営会計/ビジネス実務/経営総合/子ども福祉/ビジネスキャリア/ビジネス社会/経営福祉/健康スポーツコミュニケーション/医療福祉/地域創成/ビジネス法/国際観光/地域共生/観光振興（専門職）/現代福祉/地域総合介護福祉
家政系	生活実践科/生活コミュニケーション/総合生活キャリア/実践食物/家政/生活/生活科（学）/生活造形/栄養健康/生活文化/総合生活/人間生活/人間文化/環境文化/ライフデザイン/現代生活/生活環境/食物栄養/栄養/食生活/健康栄養/ヘルスケア栄養/生活福祉情報/コミュニティ生活/服飾芸術/総合生活デザイン/製菓/生活未来/調理（・）製菓/ファッション総合/ライフプランニング総合/生活プロデュース/人間健康
教育系	現代子ども/実践保育/人間教育/子ども健康/地域こども/初等教育/児童教育/幼児・児童教育/コミュニティ子ども/保育/幼児教育/総合保育/地域保育/幼児教育（・）保育/子ども/幼児保育/保育創造/こども/保健体育/健康・スポーツ/子ども教育/こども未来/国際こども教育/現代幼児教育/保育・幼児教育/こども育成/こどもスポーツ教育
芸術系	生活デザイン/美容総合/美容生活文化/美術/造形/造形芸術/芸術/芸術表現/メディア・芸術/デザイン美術/アート・デザイン/音楽/音楽総合
その他	キャリア育成/子ども福祉未来/キャリア創造/生活デザイン総合/ライフデザイン総合/キャリア開発/こども教育/総合キャリア教育/キャリアデザイン/ビジネス総合/キャリアプランニング/コミュニティ総合/ビジネスライフ/総合人間/キャリア開発総合/教養/国際教養/現代教養/生活創造/キャリア教養/総合文化/文化芸術/人間総合/国際文化交流/地域生活支援/地域みらい/国際ビジネス

※令和4年度及び5年度の集計学科を『今日の私学財政』と同様に区分した。





## Ⅶ 入学定員充足率等の推移（短期大学）

年 度	集 計 学 校 数	入学定員 A	志願者数 B	受験者数 C	合格者数 D	入学者数 E	推薦等 入学者数 F (Eの内数)	志願倍率 B/A	受験率 C/B	合格率 D/C	歩留率 E/D	推薦 割合 F/E	入学定員 充足率 E/A
	校	人	人	人	人	人	人	倍	%	%	%	%	%
平成元年度	477	162,120	692,196	656,075	284,076	217,909	103,604	4.27	94.78	43.30	76.71	47.54	134.41
2年度	483	167,000	778,106	736,282	292,385	217,902	112,916	4.66	94.62	39.71	74.53	51.82	130.48
3年度	486	182,665	846,062	798,144	319,833	232,238	118,314	4.63	94.34	40.07	72.61	50.95	127.14
4年度	492	188,105	871,372	820,493	338,740	238,100	123,302	4.63	94.16	41.28	70.29	51.79	126.58
5年度	494	188,090	825,683	774,640	343,425	238,463	137,110	4.39	93.82	44.33	69.44	57.50	126.78
6年度	493	185,600	723,255	678,067	336,196	229,257	133,273	3.90	93.75	49.58	68.19	58.13	123.52
7年度	491	183,335	626,020	588,195	329,941	218,288	126,626	3.41	93.96	56.09	66.16	58.01	119.07
8年度	491	180,635	549,768	521,760	316,953	206,783	121,496	3.04	94.91	60.75	65.24	58.76	114.48
9年度	493	178,345	465,518	443,741	291,223	194,333	120,767	2.61	95.32	65.63	66.73	62.14	108.96
10年度	486	172,690	393,053	375,135	258,410	179,207	116,819	2.28	95.44	68.88	69.35	65.19	103.77
11年度	469	164,985	321,112	308,034	220,223	157,279	105,145	1.95	95.93	71.49	71.42	66.85	95.33
12年度	460	141,659	241,221	232,712	172,071	130,731	93,483	1.70	96.47	73.94	75.98	71.51	92.29
13年度	449	131,357	211,032	204,950	151,956	120,345	82,885	1.61	97.12	74.14	79.20	68.87	91.62
14年度	435	117,560	197,041	191,432	138,169	112,336	75,888	1.68	97.15	72.18	81.30	67.55	95.56
15年度	416	108,199	189,384	184,162	128,399	104,876	69,997	1.75	97.24	69.72	81.68	66.74	96.93
16年度	400	99,086	191,271	186,563	124,764	99,320	68,855	1.93	97.54	66.87	79.61	69.33	100.24
17年度	383	94,216	173,929	169,553	117,979	93,739	65,782	1.85	97.48	69.58	79.45	70.18	99.49
18年度	373	91,461	153,795	149,959	110,362	86,062	62,406	1.68	97.51	73.59	77.98	72.51	94.10
19年度	365	87,792	131,690	128,778	102,453	79,921	58,138	1.50	97.79	79.56	78.01	72.74	91.03
20年度	360	83,102	115,545	113,133	92,355	72,740	53,535	1.39	97.91	81.63	78.76	73.60	87.53
21年度	356	79,267	104,567	102,520	85,911	69,075	49,133	1.32	98.04	83.80	80.40	71.13	87.14
22年度	344	75,166	105,458	103,552	84,222	68,305	47,242	1.40	98.19	81.33	81.10	69.16	90.87
23年度	338	72,369	102,701	100,580	79,858	64,862	45,792	1.42	97.93	79.40	81.22	70.60	89.63
24年度	330	68,899	96,664	94,681	74,918	60,678	42,724	1.40	97.95	79.13	80.99	70.41	88.07
25年度	324	66,564	98,087	96,011	75,077	61,296	43,683	1.47	97.88	78.20	81.64	71.27	92.09
26年度	320	64,664	93,377	91,398	72,672	58,561	41,077	1.44	97.88	79.51	80.58	70.14	90.56
27年度	315	62,464	89,349	87,680	71,585	57,951	41,163	1.43	98.13	81.64	80.95	71.03	92.78
28年度	311	61,251	83,116	80,684	67,381	55,171	40,060	1.36	97.07	83.51	81.88	72.61	90.07
29年度	304	59,116	78,338	76,130	64,244	53,389	38,012	1.33	97.18	84.39	83.10	71.20	90.31
30年度	301	58,161	75,631	73,494	61,904	51,214	35,483	1.30	97.17	84.23	82.73	69.28	88.06
令和元年度	297	55,892	72,583	70,384	59,527	48,704	33,138	1.30	96.97	84.57	81.82	68.04	87.14
2年度	291	53,717	70,019	67,796	57,871	46,901	32,075	1.30	96.83	85.36	81.04	68.39	87.31
3年度	286	52,242	60,363	58,331	53,452	43,132	29,649	1.16	96.63	91.64	80.69	68.74	82.56
4年度	279	50,857	53,436	51,779	48,014	39,461	27,334	1.05	96.90	92.73	82.19	69.27	77.59
5年度	276	48,817	45,989	44,750	41,779	35,141	24,236	0.94	97.31	93.36	84.11	68.97	71.99

※推薦等入学者数には、総合型選抜（旧：AO入試）の入学者数を含む。

入学定員充足率の分布推移（短期大学）

（単位：校）

入学定員充足率の区分	150%以上	140%以上 150%未満	130%以上 140%未満	120%以上 130%未満	110%以上 120%未満	100%以上 110%未満	90%以上 100%未満	80%以上 90%未満	70%以上 80%未満	60%以上 70%未満	50%以上 60%未満	40%以上 50%未満	30%以上 40%未満	20%以上 30%未満	20%未満	100%以上の 学校数	100%未満の学校数		合計	
																	うち50% 未満	100%未満の 割合		
平成元年度	96	52	71	105	82	39	12	5	7	4	1	0	2	1	0	445	32	3	6.7%	477
2年度	93	56	89	114	73	40	9	4	2	1	1	1	0	0	0	465	18	1	3.7%	483
3年度	81	54	79	104	99	56	9	2	0	0	2	0	0	0	0	473	13	0	2.7%	486
4年度	71	48	93	118	99	52	6	1	1	2	0	0	0	0	1	481	11	1	2.2%	492
5年度	67	58	85	140	85	44	9	3	1	1	1	0	0	0	0	479	15	0	3.0%	494
6年度	48	48	62	130	121	66	9	3	4	1	0	0	1	0	0	475	18	1	3.7%	493
7年度	30	27	62	126	123	65	34	17	3	0	2	2	0	0	0	433	58	2	11.8%	491
8年度	14	27	43	104	133	84	41	22	13	4	3	1	1	1	0	405	86	3	17.5%	491
9年度	10	22	30	90	104	98	54	25	23	19	6	10	2	0	0	354	139	12	28.2%	493
10年度	9	22	28	67	87	92	57	45	23	26	15	11	1	3	0	305	181	15	37.2%	486
11年度	6	12	18	49	77	69	53	48	49	37	23	13	9	5	1	231	238	28	50.7%	469
12年度	4	10	18	43	62	56	79	37	48	38	24	24	11	5	1	193	267	41	58.0%	460
13年度	5	14	24	36	69	56	49	44	37	37	30	27	12	4	5	204	245	48	54.6%	449
14年度	5	18	29	38	70	66	41	36	37	40	17	14	10	9	5	226	209	38	48.0%	435
15年度	4	16	21	46	65	74	39	40	24	36	20	10	11	4	6	226	190	31	45.7%	416
16年度	4	10	15	60	80	67	42	37	20	30	15	8	6	3	3	236	164	20	41.0%	400
17年度	3	5	17	48	72	79	51	28	28	16	20	5	5	6	0	224	159	16	41.5%	383
18年度	3	4	5	28	58	81	56	40	40	23	17	8	3	5	2	179	194	18	52.0%	373
19年度	2	0	6	18	46	66	59	56	41	37	15	7	8	2	2	138	227	19	62.2%	365
20年度	1	0	7	17	47	46	50	58	37	42	25	16	8	5	1	118	242	30	67.2%	360
21年度	0	1	4	8	35	63	47	44	53	42	31	19	5	4	0	111	245	28	68.8%	356
22年度	0	0	2	16	50	61	52	51	43	35	18	9	5	2	0	129	215	16	62.5%	344
23年度	0	0	0	10	39	64	59	62	43	31	14	9	4	3	0	113	225	16	66.6%	338
24年度	0	0	0	16	28	56	56	53	57	30	18	8	5	3	0	100	230	16	69.7%	330
25年度	0	1	1	15	47	62	59	54	37	23	13	4	4	2	2	126	198	12	61.1%	324
26年度	0	1	0	11	36	65	57	57	44	23	10	9	4	2	1	113	207	16	64.7%	320
27年度	0	0	1	19	33	70	62	40	49	18	14	7	2	0	0	123	192	9	61.0%	315
28年度	0	0	0	14	25	64	59	57	39	27	15	8	2	1	0	103	208	11	66.9%	311
29年度	0	2	2	12	32	52	45	64	39	33	14	5	3	1	0	100	204	9	67.1%	304
30年度	0	0	0	14	26	49	51	53	47	29	16	10	5	1	0	89	212	16	70.4%	301
令和元年度	0	0	2	12	19	36	58	52	54	32	17	11	4	0	0	69	228	15	76.8%	297
2年度	0	0	0	9	20	47	49	65	46	24	17	8	5	1	0	76	215	14	73.9%	291
3年度	0	1	1	7	13	25	43	51	71	36	24	8	3	3	0	47	239	14	83.6%	286
4年度	0	0	0	5	11	24	33	51	50	49	29	20	4	2	1	40	239	27	85.7%	279
5年度	0	0	0	3	5	14	29	46	46	54	38	25	11	5	0	22	254	41	92.0%	276

# 入学定員充足率の対前年度比較(短期大学・学校別)

入学定員充足率を次ページのエリア区分表のとおり「150%以上」～「20%未満」の15に区分し、各学校の入学定員充足率の区分が前年度と今年度でどう変化しているかを比較した。

エリア区分表の①～⑧の8つのエリア別に集計した結果、各エリアの学校数及び割合は下表のとおりであった。

## 1. 前年度に入学定員を充足していた短期大学

エリア	内 容	学校数	割合
①	2ヵ年とも入学定員を充足しており今年度の区分は更に上昇	1 (6)	2.5% (13.0%)
②	2ヵ年とも入学定員を充足しており区分は変動なし	7 (11)	17.5% (23.9%)
③	2ヵ年とも入学定員を充足しているが今年度の区分は下降	6 (11)	15.0% (23.9%)
④	前年度は入学定員を充足していたが今年度の区分は下降して入学定員未充足	26 (18)	65.0% (39.1%)
合 計		40 (46)	

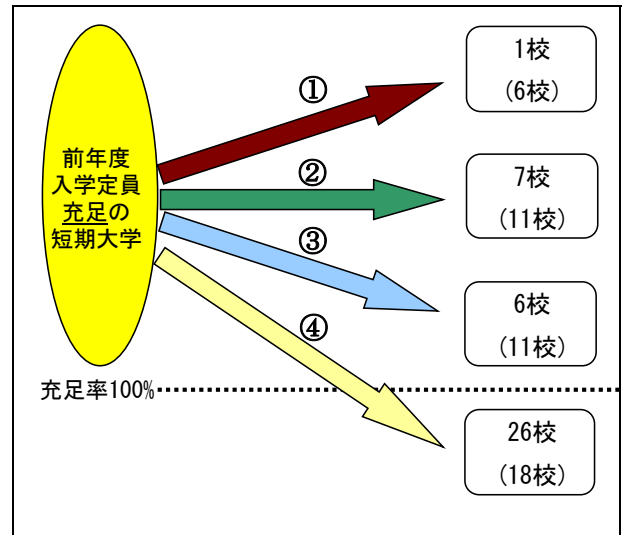

※ ( ) 内はR3→R4年度の移動状況。

※各エリアの割合欄は、小数点以下第2位を四捨五入したため、合計が100%にならない場合がある。

※R5年度新設、募集停止等による集計除外校を除く。

## 2. 前年度に入学定員未充足であった短期大学

エリア	内 容	学校数	割合
⑤	前年度は入学定員未充足であったが今年度の区分は上昇して入学定員を充足	8 (12)	3.4% (5.2%)
⑥	2ヵ年とも入学定員未充足だが今年度の区分は上昇	43 (45)	18.2% (19.3%)
⑦	2ヵ年とも入学定員未充足で区分は変動なし	76 (66)	32.2% (28.3%)
⑧	2ヵ年とも入学定員未充足で今年度の区分は更に下降	109 (110)	46.2% (47.2%)
合 計		236 (233)	

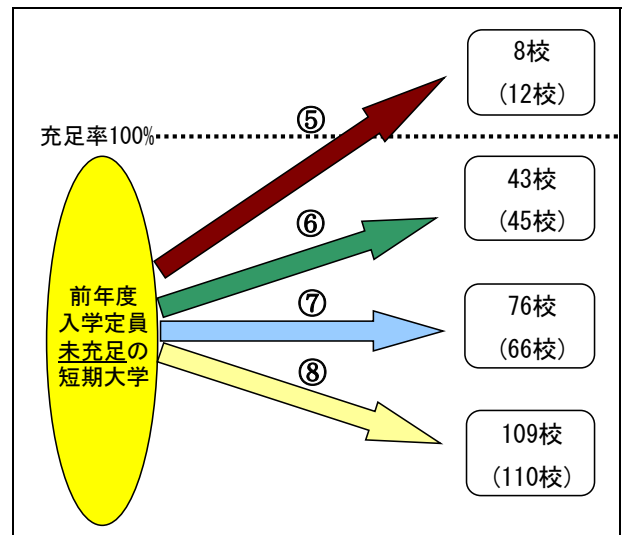

※ ( ) 内はR3→R4年度の移動状況。

※各エリアの割合欄は、小数点以下第2位を四捨五入したため、合計が100%にならない場合がある。

※R5年度新設、募集停止等による集計除外校を除く。

### エリア区分表

(単位：校)

区 分		R5年度の入学定員充足率															計																				
		150%以上	140%以上 150%未満	130%以上 140%未満	120%以上 130%未満	110%以上 120%未満	100%以上 110%未満	90%以上 100%未満	80%以上 90%未満	70%以上 80%未満	60%以上 70%未満	50%以上 60%未満	40%以上 50%未満	30%以上 40%未満	20%以上 30%未満	20%未満																					
R4年度の入学定員充足率	150%以上	①					③										40																				
	140%以上150%未満																	④																			
	130%以上140%未満																											②									
	120%以上130%未満																																⑤				
	110%以上120%未満																																				
	100%以上110%未満	⑧										236																									
	90%以上100%未満												⑦																								
	80%以上90%未満																	⑥																			
	70%以上80%未満																						⑦														
	60%以上70%未満																											⑧									
	50%以上60%未満																																⑧				
	40%以上50%未満	⑧																																			
	30%以上40%未満						⑧																														
	20%以上30%未満	⑧																																			
	20%未満						⑧																														
	計	22										254										276															

### 対前年度入学定員充足率の変化分布

(単位：校)

区 分		R5年度の入学定員充足率															計
		150%以上	140%以上 150%未満	130%以上 140%未満	120%以上 130%未満	110%以上 120%未満	100%以上 110%未満	90%以上 100%未満	80%以上 90%未満	70%以上 80%未満	60%以上 70%未満	50%以上 60%未満	40%以上 50%未満	30%以上 40%未満	20%以上 30%未満	20%未満	
R4年度の入学定員充足率	150%以上	0	0	0	3	5	14	29	46	46	54	38	25	11	5	0	276
	140%以上150%未満	0	0	0	3	5	14	29	46	46	54	38	25	11	5	0	0
	130%以上140%未満	0	0	0	3	5	14	29	46	46	54	38	25	11	5	0	0
	120%以上130%未満	0	0	0	3	5	14	29	46	46	54	38	25	11	5	0	5
	110%以上120%未満	0	0	0	3	5	14	29	46	46	54	38	25	11	5	0	11
	100%以上110%未満	0	0	0	3	5	14	29	46	46	54	38	25	11	5	0	24
	90%以上100%未満	0	0	0	3	5	14	29	46	46	54	38	25	11	5	0	33
	80%以上90%未満	0	0	0	3	5	14	29	46	46	54	38	25	11	5	0	51
	70%以上80%未満	0	0	0	3	5	14	29	46	46	54	38	25	11	5	0	49
	60%以上70%未満	0	0	0	3	5	14	29	46	46	54	38	25	11	5	0	47
	50%以上60%未満	0	0	0	3	5	14	29	46	46	54	38	25	11	5	0	29
	40%以上50%未満	0	0	0	3	5	14	29	46	46	54	38	25	11	5	0	20
	30%以上40%未満	0	0	0	3	5	14	29	46	46	54	38	25	11	5	0	4
	20%以上30%未満	0	0	0	3	5	14	29	46	46	54	38	25	11	5	0	2
	20%未満	0	0	0	3	5	14	29	46	46	54	38	25	11	5	0	1
	計	0	0	0	3	5	14	29	46	46	54	38	25	11	5	0	276

表の見方：R4年度とR5年度で、学校がどの入学定員充足率に分布しているかを表している。  
 例えばR4年度「100%以上110%未満」の学校24校のうち、R5年度では前年度と同じく「100%以上110%未満」が2校、「90%以上100%未満」が7校、「80%以上90%未満」が9校となる。

## Ⅷ 大学院の概況

### 1. 志願者数等の増減状況

#### (1) 修士課程及び博士前期課程、専門職学位課程

R5年度		R4年度		増減	
集計学校数	473校	470校	3校		
入学定員	43,067人	42,929人	138人 (0.3%)		
志願者数	69,342人	63,627人	5,715人 (9.0%)		
受験者数	65,050人	60,319人	4,731人 (7.8%)		
合格者数	41,576人	39,270人	2,306人 (5.9%)		
入学者数	36,201人	33,878人	2,323人 (6.9%)		
志願倍率	1.61倍	1.48倍	0.13ポイント		
合格率	63.91%	65.10%	△ 1.19ポイント		
歩留率	87.07%	86.27%	0.80ポイント		
入学定員充足率	84.06%	78.92%	5.14ポイント		

#### (2) 博士課程及び博士後期課程

R5年度		R4年度		増減	
集計学校数	322校	322校	0校		
入学定員	8,580人	8,549人	31人 (0.4%)		
志願者数	5,474人	5,139人	335人 (6.5%)		
受験者数	5,372人	5,051人	321人 (6.4%)		
合格者数	4,564人	4,258人	306人 (7.2%)		
入学者数	4,365人	4,078人	287人 (7.0%)		
志願倍率	0.64倍	0.60倍	0.04ポイント		
合格率	84.96%	84.30%	0.66ポイント		
歩留率	95.64%	95.77%	△ 0.13ポイント		
入学定員充足率	50.87%	47.70%	3.17ポイント		

志願倍率＝志願者数÷入学定員，合格率＝合格者数÷受験者数，歩留率＝入学者数÷合格者数，入学定員充足率＝入学者数÷入学定員

#### 《今年度の特徴》

- 修士課程及び博士前期課程、専門職学位課程の入学者数は、前年度から2,323人増加して36,201人となった。
- 博士課程及び博士後期課程の入学者数は、287人増加して4,365人となった。
- 法科大学院の入学者数は、8人減少して954人となった。
- 専門職大学院（法科大学院を除く）の入学者数は、369人増加して4,736人となった。

(参考)

### 法科大学院

R5年度		R4年度		増減	
集計学校数	17校	18校	△	1校	
入学定員	1,146人	1,182人	△	36人	(△ 3.0%)
志願者数	6,759人	5,963人		796人	(13.3%)
受験者数	5,917人	5,468人		449人	(8.2%)
合格者数	2,221人	2,348人	△	127人	(△ 5.4%)
入学者数	954人	962人	△	8人	(△ 0.8%)
志願倍率	5.90倍	5.04倍		0.86	ポイント
合格率	37.54%	42.94%	△	5.40	ポイント
歩留率	42.95%	40.97%		1.98	ポイント
入学定員充足率	83.25%	81.39%		1.86	ポイント

### 専門職大学院（法科大学院を除く）

R5年度		R4年度		増減	
集計学校数	40校	38校		2校	
入学定員	4,350人	4,210人		140人	(3.3%)
志願者数	8,197人	7,642人		555人	(7.3%)
受験者数	7,723人	7,418人		305人	(4.1%)
合格者数	5,294人	4,829人		465人	(9.6%)
入学者数	4,736人	4,367人		369人	(8.4%)
志願倍率	1.88倍	1.82倍		0.06	ポイント
合格率	68.55%	65.10%		3.45	ポイント
歩留率	89.46%	90.43%	△	0.97	ポイント
入学定員充足率	108.87%	103.73%		5.14	ポイント

※上記の集計学校が設置する専門職学位課程（法科大学院を除く）の研究科数は、令和5年度48研究科・4年度46研究科である。

志願倍率=志願者数÷入学定員、合格率=合格者数÷受験者数、歩留率=入学者数÷合格者数、入学定員充足率=入学者数÷入学定員

#### ○法科大学院に区分した研究科

司法/法学/法曹実務/法曹養成/法務

#### ○専門職大学院（法科大学院を除く）に区分した研究科

イノベーション・マネジメント/イノベーション経営学/ガバナンス/グローバル・ビジネス/ビジネス/ビューティビジネス/ファッションビジネス/応用情報技術/会計ファイナンス/会計プロフェッション/会計/会計専門職/技術経営/教育学/教育実践/教職/経営学/経営管理/経営/経営戦略/公衆衛生学/国際マネジメント/事業構想/事業創造/社会起業/初等教育高度実践/助産/情報技術/心理科学/人間科学/戦略経営/知的財産/福祉マネジメント/臨床心理学/実務教育/コミュニケーションデザイン/福祉社会・経営/医学/法務

## Ⅹ 区分ごとの動向（大学院）

### 1. 研究科系統別の動向（大学院）

（1）修士課程及び博士前期課程、専門職学位課程

全研究科を『今日の私学財政』の系統区分と同様に区分した（研究科系統区分については、73ページを参照）。

区 分	年 度	集計 研究科数	入学定員 A	志願者数 B	受験者数 C	合格者数 D	入学者数 E	志願倍率 B/A	合格率 D/C	歩留率 E/D	入学定員 充足率 E/A
		研究科	人	人	人	人	人	倍	%	%	%
医学	R4	16	232	255	241	218	202	1.10	90.46	92.66	87.07
	R5	17	250	305	296	245	233	1.22	82.77	95.10	93.20
	増減	1	18	50	55	27	31	0.12	△ 7.69	2.44	6.13
薬学	R4	22	394	363	359	330	313	0.92	91.92	94.85	79.44
	R5	21	384	363	356	327	313	0.95	91.85	95.72	81.51
	増減	△ 1	△ 10	0	△ 3	△ 3	0	0.03	△ 0.07	0.87	2.07
保健系	R4	150	2,463	2,599	2,561	2,133	2,029	1.06	83.29	95.12	82.38
	R5	160	2,539	2,889	2,834	2,308	2,178	1.14	81.44	94.37	85.78
	増減	10	76	290	273	175	149	0.08	△ 1.85	△ 0.75	3.40
理・工学系	R4	136	13,411	16,702	16,190	14,252	13,043	1.25	88.03	91.52	97.26
	R5	132	12,875	16,807	16,331	14,494	13,255	1.31	88.75	91.45	102.95
	増減	△ 4	△ 536	105	141	242	212	0.06	0.72	△ 0.07	5.69
農学系	R4	26	699	979	958	869	813	1.40	90.71	93.56	116.31
	R5	26	708	995	971	870	829	1.41	89.60	95.29	117.09
	増減	0	9	16	13	1	16	0.01	△ 1.11	1.73	0.78
人文科学系	R4	180	5,018	5,444	5,023	2,737	2,380	1.08	54.49	86.96	47.43
	R5	180	4,853	5,882	5,417	2,748	2,427	1.21	50.73	88.32	50.01
	増減	0	△ 165	438	394	11	47	0.13	△ 3.76	1.36	2.58
社会科学系	R4	381	11,934	22,143	20,547	10,727	8,163	1.86	52.21	76.10	68.40
	R5	380	11,865	23,755	21,523	10,952	8,433	2.00	50.89	77.00	71.07
	増減	△ 1	△ 69	1,612	976	225	270	0.14	△ 1.32	0.90	2.67
家政学	R4	35	567	383	360	278	258	0.68	77.22	92.81	45.50
	R5	35	522	323	308	230	215	0.62	74.68	93.48	41.19
	増減	0	△ 45	△ 60	△ 52	△ 48	△ 43	△ 0.06	△ 2.54	0.67	△ 4.31
教育学	R4	45	781	874	848	511	468	1.12	60.26	91.59	59.92
	R5	46	806	836	790	497	456	1.04	62.91	91.75	56.58
	増減	1	25	△ 38	△ 58	△ 14	△ 12	△ 0.08	2.65	0.16	△ 3.34
体育学	R4	3	69	123	123	78	77	1.78	63.41	98.72	111.59
	R5	3	69	98	97	72	70	1.42	74.23	97.22	101.45
	増減	0	0	△ 25	△ 26	△ 6	△ 7	△ 0.36	10.82	△ 1.50	△ 10.14
芸術系	R4	44	1,301	4,297	4,009	1,533	1,371	3.30	38.24	89.43	105.38
	R5	44	1,470	5,961	5,580	1,870	1,646	4.06	33.51	88.02	111.97
	増減	0	169	1,664	1,571	337	275	0.76	△ 4.73	△ 1.41	6.59
その他	R4	201	6,060	9,465	9,100	5,604	4,761	1.56	61.58	84.96	78.56
	R5	207	6,726	11,128	10,547	6,963	6,146	1.65	66.02	88.27	91.38
	増減	6	666	1,663	1,447	1,359	1,385	0.09	4.44	3.31	12.82
合 計	R4	1,239	42,929	63,627	60,319	39,270	33,878	1.48	65.10	86.27	78.92
	R5	1,251	43,067	69,342	65,050	41,576	36,201	1.61	63.91	87.07	84.06
	増減	12	138	5,715	4,731	2,306	2,323	0.13	△ 1.19	0.80	5.14



(2) 博士課程及び博士後期課程

全研究科を『今日の私学財政』の系統区分と同様に区分した（研究科系統区分については、73ページを参照）。  
 なお、集計研究科数が2以下の研究科系統区分は、「その他」の区分に含めた。

区 分	年 度	集計 研究科数	入学定員 A	志願者数 B	受験者数 C	合格者数 D	入学者数 E	志願倍率 B/A	合格率 D/C	歩留率 E/D	入学定員 充足率 E/A
		研究科	人	人	人	人	人	倍	%	%	%
医学	R4	29	1,503	1,017	1,013	966	948	0.68	95.36	98.14	63.07
	R5	30	1,513	1,102	1,089	1,042	1,025	0.73	95.68	98.37	67.75
	増減	1	10	85	76	76	77	0.05	0.32	0.23	4.68
歯学	R4	17	358	305	304	299	295	0.85	98.36	98.66	82.40
	R5	17	362	288	285	283	278	0.80	99.30	98.23	76.80
	増減	0	4	△ 17	△ 19	△ 16	△ 17	△ 0.05	0.94	△ 0.43	△ 5.60
薬学	R4	55	257	256	254	250	234	1.00	98.43	93.60	91.05
	R5	55	260	270	268	263	248	1.04	98.13	94.30	95.38
	増減	0	3	14	14	13	14	0.04	△ 0.30	0.70	4.33
保健系	R4	82	465	368	364	327	325	0.79	89.84	99.39	69.89
	R5	85	486	418	416	378	371	0.86	90.87	98.15	76.34
	増減	3	21	50	52	51	46	0.07	1.03	△ 1.24	6.45
理・工学系	R4	116	1,727	805	799	762	710	0.47	95.37	93.18	41.11
	R5	114	1,689	808	791	747	703	0.48	94.44	94.11	41.62
	増減	△ 2	△ 38	3	△ 8	△ 15	△ 7	0.01	△ 0.93	0.93	0.51
農学系	R4	23	180	120	119	114	109	0.67	95.80	95.61	60.56
	R5	23	184	117	116	113	108	0.64	97.41	95.58	58.70
	増減	0	4	△ 3	△ 3	△ 1	△ 1	△ 0.03	1.61	△ 0.03	△ 1.86
人文科学系	R4	128	1,286	529	510	396	387	0.41	77.65	97.73	30.09
	R5	127	1,282	602	578	454	431	0.47	78.55	94.93	33.62
	増減	△ 1	△ 4	73	68	58	44	0.06	0.90	△ 2.80	3.53
社会科学系	R4	247	1,504	684	657	431	402	0.45	65.60	93.27	26.73
	R5	247	1,487	753	737	507	467	0.51	68.79	92.11	31.41
	増減	0	△ 17	69	80	76	65	0.06	3.19	△ 1.16	4.68
家政学	R4	17	59	16	16	13	13	0.27	81.25	100.00	22.03
	R5	17	59	23	23	22	21	0.39	95.65	95.45	35.59
	増減	0	0	7	7	9	8	0.12	14.40	△ 4.55	13.56
教育学	R4	15	100	87	86	57	56	0.87	66.28	98.25	56.00
	R5	16	108	72	72	41	39	0.67	56.94	95.12	36.11
	増減	1	8	△ 15	△ 14	△ 16	△ 17	△ 0.20	△ 9.34	△ 3.13	△ 19.89
芸術系	R4	22	120	149	141	68	66	1.24	48.23	97.06	55.00
	R5	22	120	142	136	69	65	1.18	50.74	94.20	54.17
	増減	0	0	△ 7	△ 5	1	△ 1	△ 0.06	2.51	△ 2.86	△ 0.83
その他	R4	125	990	803	788	575	533	0.81	72.97	92.70	53.84
	R5	126	1,030	879	861	645	609	0.85	74.91	94.42	59.13
	増減	1	40	76	73	70	76	0.04	1.94	1.72	5.29
合 計	R4	876	8,549	5,139	5,051	4,258	4,078	0.60	84.30	95.77	47.70
	R5	879	8,580	5,474	5,372	4,564	4,365	0.64	84.96	95.64	50.87
	増減	3	31	335	321	306	287	0.04	0.66	△ 0.13	3.17

## 2. 主な研究科別の志願者・入学者動向（大学院）

（1）修士課程及び博士前期課程、専門職学位課程

研究科名称の表記は、集計数3以上の研究科とし、集計数2以下は「その他」とした。

系 統 区 分 研究科名	集計研究科数			入学定員(人)			志願者数(人)			入学者数(人)			入学定員充足率(%)		
	R4年度	R5年度	増減	R4年度	R5年度	増減	R4年度	R5年度	増減	R4年度	R5年度	増減	R4年度	R5年度	増減
<b>医学</b>	16	17	1	232	250	18	255	305	50	202	233	31	87.07	93.20	6.13
<b>薬学</b>	22	21	△ 1	394	384	△ 10	363	363	0	313	313	0	79.44	81.51	2.07
<b>保健系</b>	150	160	10	2,463	2,539	76	2,599	2,889	290	2,029	2,178	149	82.38	85.78	3.40
看護学研究科	73	77	4	719	740	21	687	755	68	479	502	23	66.62	67.84	1.22
保健医療学研究科	13	15	2	139	154	15	131	159	28	115	138	23	82.73	89.61	6.88
保健学研究科	5	5	0	112	112	0	122	148	26	102	106	4	91.07	94.64	3.57
生命科学研究所	5	5	0	325	325	0	507	543	36	394	420	26	121.23	129.23	8.00
リハビリテーション(科)学研究所	4	5	1	39	43	4	22	24	2	22	24	2	56.41	55.81	△ 0.60
医療(・)福祉(科)学研究所	4	4	0	407	422	15	450	533	83	367	412	45	90.17	97.63	7.46
栄養学研究科	3	3	0	32	32	0	32	32	0	29	24	△ 5	90.63	75.00	△ 15.63
栄養科学研究所	3	3	0	17	17	0	11	12	1	11	12	1	64.71	70.59	5.88
医療技術学研究所	3	3	0	109	99	△ 10	26	32	6	22	31	9	20.18	31.31	11.13
保健科学研究所	3	3	0	24	24	0	21	26	5	18	25	7	75.00	104.17	29.17
医療科学研究所	3	3	0	47	47	0	46	41	△ 5	31	26	△ 5	65.96	55.32	△ 10.64
その他	31	34	3	493	524	31	544	584	40	439	458	19	89.05	87.40	△ 1.65
<b>理・工学系</b>	136	132	△ 4	13,411	12,875	△ 536	16,702	16,807	105	13,043	13,255	212	97.26	102.95	5.69
工学研究所	49	48	△ 1	3,117	3,061	△ 56	3,594	3,811	217	2,994	3,169	175	96.05	103.53	7.48
理工学研究所	26	26	0	5,786	5,410	△ 376	7,595	7,307	△ 288	6,046	5,895	△ 151	104.49	108.96	4.47
理学研究所	13	12	△ 1	759	643	△ 116	968	901	△ 67	733	651	△ 82	96.57	101.24	4.67
情報科学研究所	4	4	0	160	160	0	123	144	21	101	120	19	63.13	75.00	11.87
情報学研究所	3	3	0	19	19	0	18	17	△ 1	13	13	0	68.42	68.42	0.00
その他	41	39	△ 2	3,570	3,582	12	4,404	4,627	223	3,156	3,407	251	88.40	95.11	6.71
<b>農学系</b>	26	26	0	699	708	9	979	995	16	813	829	16	116.31	117.09	0.78
農学研究所	8	8	0	258	258	0	394	417	23	334	369	35	129.46	143.02	13.56
その他	18	18	0	441	450	9	585	578	△ 7	479	460	△ 19	108.62	102.22	△ 6.40
<b>人文学系</b>	180	180	0	5,018	4,853	△ 165	5,444	5,882	438	2,380	2,427	47	47.43	50.01	2.58
文学研究所	70	69	△ 1	2,753	2,588	△ 165	2,489	2,720	231	1,200	1,268	68	43.59	49.00	5.41
心理学研究所	21	21	0	398	398	0	851	934	83	244	246	2	61.31	61.81	0.50
人文学研究所	20	20	0	652	644	△ 8	786	862	76	318	313	△ 5	48.77	48.60	△ 0.17
外国語(学)研究所	9	9	0	155	154	△ 1	158	140	△ 18	88	82	△ 6	56.77	53.25	△ 3.52
人文学研究所	7	7	0	128	132	4	60	72	12	44	36	△ 8	34.38	27.27	△ 7.11
神学研究所	6	6	0	105	102	△ 3	60	71	11	45	55	10	42.86	53.92	11.06
言語文化研究所	5	5	0	109	109	0	107	83	△ 24	58	37	△ 21	53.21	33.94	△ 19.27
仏教学研究所	4	4	0	59	59	0	43	48	5	33	41	8	55.93	69.49	13.56
心理科学研究所(専門職)	4	4	0	66	66	0	111	118	7	44	51	7	66.67	77.27	10.60
その他	34	35	1	593	601	8	779	834	55	306	298	△ 8	51.60	49.58	△ 2.02
<b>社会科学系</b>	381	380	△ 1	11,934	11,865	△ 69	22,143	23,755	1,612	8,163	8,433	270	68.40	71.07	2.67
経済(学)研究所	66	66	0	1,299	1,270	△ 29	1,644	1,484	△ 160	540	583	43	41.57	45.91	4.34
法学研究所	58	58	0	1,399	1,382	△ 17	1,424	1,726	302	578	664	86	41.32	48.05	6.73
経営学研究所	44	44	0	878	863	△ 15	1,252	1,406	154	499	465	△ 34	56.83	53.88	△ 2.95
商学研究所(専門職)	23	23	0	710	710	0	1,245	1,495	250	271	338	67	38.17	47.61	9.44
社会学研究所	18	18	0	336	341	5	774	920	146	182	191	9	54.17	56.01	1.84
社会福祉学研究所	15	15	0	187	187	0	218	284	66	112	158	46	59.89	84.49	24.60
法務研究所(専門職)	13	13	0	1,016	1,016	0	5,189	5,929	740	812	830	18	79.92	81.69	1.77
経営情報学研究所	8	8	0	196	196	0	207	235	28	121	131	10	61.73	66.84	5.11
総合政策(学)研究所	6	6	0	132	132	0	74	62	△ 12	39	37	△ 2	29.55	28.03	△ 1.52
政治学研究所	5	5	0	200	200	0	309	343	34	88	88	0	44.00	44.00	0.00
マネジメント研究所	5	5	0	229	229	0	358	322	△ 36	256	236	△ 20	111.79	103.06	△ 8.73
社会科学研究所	4	4	0	121	121	0	339	303	△ 36	81	94	13	66.94	77.69	10.75
経営管理研究所	4	4	0	210	210	0	573	574	1	152	203	51	72.38	96.67	24.29
会計研究所(専門職)	3	3	0	200	200	0	461	570	109	230	230	0	115.00	115.00	0.00
ビジネス研究所(専門職)	3	3	0	77	77	0	48	76	28	29	47	18	37.66	61.04	23.38
経済経営(学)研究所	3	3	0	38	38	0	63	45	△ 18	24	17	△ 7	63.16	44.74	△ 18.42
人間福祉(学)研究所	3	3	0	17	17	0	28	27	△ 1	13	14	1	76.47	82.35	5.88
その他	100	99	△ 1	4,689	4,676	△ 13	7,937	7,954	17	4,136	4,107	△ 29	88.21	87.83	△ 0.38

※次のページに続く

系 統 区 分 研究科名	集計研究科数			入学定員(人)			志願者数(人)			入学者数(人)			入学定員充足率(%)		
	R4年度	R5年度	増減	R4年度	R5年度	増減	R4年度	R5年度	増減	R4年度	R5年度	増減	R4年度	R5年度	増減
<b>家政学</b>	35	35	0	567	522	△ 45	383	323	△ 60	258	215	△ 43	45.50	41.19	△ 4.31
人間生活学研究科	8	8	0	119	119	0	93	80	△ 13	48	42	△ 6	40.34	35.29	△ 5.05
生活科学研究科	6	6	0	56	56	0	15	27	12	14	22	8	25.00	39.29	14.29
家政学研究科	5	5	0	113	113	0	82	70	△ 12	66	56	△ 10	58.41	49.56	△ 8.85
その他	16	16	0	279	234	△ 45	193	146	△ 47	130	95	△ 35	46.59	40.60	△ 5.99
<b>教育学</b>	45	46	1	781	806	25	874	836	△ 38	468	456	△ 12	59.92	56.58	△ 3.34
教育学研究科(専門職)	23	23	0	350	345	△ 5	377	373	△ 4	230	214	△ 16	65.71	62.03	△ 3.68
教職研究科(専門職)	4	4	0	105	105	0	77	63	△ 14	67	54	△ 13	63.81	51.43	△ 12.38
言語教育研究科	3	3	0	37	37	0	59	45	△ 14	18	14	△ 4	48.65	37.84	△ 10.81
その他	15	16	1	289	319	30	361	355	△ 6	153	174	21	52.94	54.55	1.61
<b>体育学</b>	3	3	0	69	69	0	123	98	△ 25	77	70	△ 7	111.59	101.45	△ 10.14
<b>芸術系</b>	44	44	0	1,301	1,470	169	4,297	5,961	1,664	1,371	1,646	275	105.38	111.97	6.59
音楽研究科	16	16	0	458	447	△ 11	706	907	201	476	549	73	103.93	122.82	18.89
芸術研究科	8	8	0	224	404	180	755	1,304	549	195	349	154	87.05	86.39	△ 0.66
造形研究科	4	4	0	165	165	0	950	1,197	247	177	200	23	107.27	121.21	13.94
芸術学研究科	3	3	0	95	95	0	297	415	118	119	118	△ 1	125.26	124.21	△ 1.05
美術研究科	3	3	0	204	204	0	891	1,116	225	242	235	△ 7	118.63	115.20	△ 3.43
デザイン研究科	3	3	0	35	35	0	234	281	47	40	51	11	114.29	145.71	31.42
その他	7	7	0	120	120	0	464	741	277	122	144	22	101.67	120.00	18.33
<b>その他</b>	201	207	6	6,060	6,726	666	9,465	11,128	1,663	4,761	6,146	1,385	78.56	91.38	12.82
人間科学研究科	19	19	0	478	474	△ 4	778	852	74	352	350	△ 2	73.64	73.84	0.20
スポーツ(科)学研究科	9	10	1	255	263	8	288	287	△ 1	223	222	△ 1	87.45	84.41	△ 3.04
健康科学研究科	9	9	0	114	102	△ 12	125	101	△ 24	94	78	△ 16	82.46	76.47	△ 5.99
人間文化研究科	9	9	0	143	143	0	155	110	△ 45	74	51	△ 23	51.75	35.66	△ 16.09
国際学研究科	8	8	0	96	96	0	85	99	14	58	68	10	60.42	70.83	10.41
国際文化研究科	8	8	0	94	92	△ 2	71	82	11	40	40	0	42.55	43.48	0.93
スポーツ(・)健康科学研究科	7	7	0	131	131	0	164	170	6	136	131	△ 5	103.82	100.00	△ 3.82
人間学研究科	6	6	0	96	101	5	206	187	△ 19	72	73	1	75.00	72.28	△ 2.72
臨床心理学研究科(専門職)	6	6	0	120	120	0	306	326	20	76	77	1	63.33	64.17	0.84
人間社会研究科	5	5	0	149	149	0	255	222	△ 33	81	77	△ 4	54.36	51.68	△ 2.68
国際関係(学)研究科	5	5	0	210	210	0	433	435	2	175	215	40	83.33	102.38	19.05
国際コミュニケーション研究科	4	4	0	95	95	0	312	274	△ 38	51	91	40	53.68	95.79	42.11
総合情報学研究科	4	4	0	110	110	0	103	127	24	89	115	26	80.91	104.55	23.64
人間環境学研究科	3	3	0	28	28	0	51	63	12	13	25	12	46.43	89.29	42.86
その他	99	104	5	3,941	4,612	671	6,133	7,793	1,660	3,227	4,533	1,306	81.88	98.29	16.41
<b>合 計</b>	<b>1,239</b>	<b>1,251</b>	<b>12</b>	<b>42,929</b>	<b>43,067</b>	<b>138</b>	<b>63,627</b>	<b>69,342</b>	<b>5,715</b>	<b>33,878</b>	<b>36,201</b>	<b>2,323</b>	<b>78.92</b>	<b>84.06</b>	<b>5.14</b>

## (2) 博士課程及び博士後期課程

研究科名称の表記は、集計数3以上の研究科とし、集計数2以下は「その他」とした。

系 統 区 分 研究科名	集計研究科数			入学定員(人)			志願者数(人)			入学者数(人)			入学定員充足率(%)		
	R4年度	R5年度	増減	R4年度	R5年度	増減	R4年度	R5年度	増減	R4年度	R5年度	増減	R4年度	R5年度	増減
<b>医学</b>	29	30	1	1,503	1,513	10	1,017	1,102	85	948	1,025	77	63.07	67.75	4.68
<b>歯学</b>	17	17	0	358	362	4	305	288	△ 17	295	278	△ 17	82.40	76.80	△ 5.60
歯学研究科	13	13	0	274	278	4	257	243	△ 14	249	235	△ 14	90.88	84.53	△ 6.35
その他	4	4	0	84	84	0	48	45	△ 3	46	43	△ 3	54.76	51.19	△ 3.57
<b>薬学</b>	55	55	0	257	260	3	256	270	14	234	248	14	91.05	95.38	4.33
<b>保健系</b>	82	85	3	465	486	21	368	418	50	325	371	46	69.89	76.34	6.45
看護学研究科	32	34	2	132	140	8	107	113	6	79	89	10	59.85	63.57	3.72
生命科学研究所	5	5	0	37	43	6	25	29	4	25	29	4	67.57	67.44	△ 0.13
保健医療学研究科	5	5	0	17	19	2	21	15	△ 6	19	13	△ 6	111.76	68.42	△ 43.34
医療(・)福祉(科)学研究所	4	4	0	99	109	10	84	110	26	80	106	26	80.81	97.25	16.44
保健学研究科	3	3	0	15	15	0	21	21	0	17	20	3	113.33	133.33	20.00
栄養科学研究科	3	3	0	7	7	0	6	5	△ 1	6	4	△ 2	85.71	57.14	△ 28.57
その他	30	31	1	158	153	△ 5	104	125	21	99	110	11	62.66	71.90	9.24
<b>理・工学系</b>	116	114	△ 2	1,727	1,689	△ 38	805	808	3	710	703	△ 7	41.11	41.62	0.51
工学研究科	44	43	△ 1	393	388	△ 5	136	128	△ 8	124	101	△ 23	31.55	26.03	△ 5.52
理工学研究科	24	24	0	683	663	△ 20	318	326	8	286	293	7	41.87	44.19	2.32
理学研究科	11	10	△ 1	100	84	△ 16	55	50	△ 5	52	49	△ 3	52.00	58.33	6.33
情報科学研究科	4	4	0	18	18	0	4	5	1	4	5	1	22.22	27.78	5.56
その他	33	33	0	533	536	3	292	299	7	244	255	11	45.78	47.57	1.79
<b>農学系</b>	23	23	0	180	184	4	120	117	△ 3	109	108	△ 1	60.56	58.70	△ 1.86
農学研究科	7	7	0	51	51	0	28	38	10	24	35	11	47.06	68.63	21.57
獣医学研究科	3	3	0	23	23	0	26	28	2	24	27	3	104.35	117.39	13.04
その他	13	13	0	106	110	4	66	51	△ 15	61	46	△ 15	57.55	41.82	△ 15.73
<b>人文科学系</b>	128	127	△ 1	1,286	1,282	△ 4	529	602	73	387	431	44	30.09	33.62	3.53
文学研究科	61	60	△ 1	902	894	△ 8	343	394	51	246	284	38	27.27	31.77	4.50
心理学研究科	15	15	0	54	54	0	19	23	4	14	15	1	25.93	27.78	1.85
人文科学研究科	14	14	0	140	141	1	62	73	11	49	52	3	35.00	36.88	1.88
神学研究科	6	6	0	19	19	0	11	14	3	8	4	△ 4	42.11	21.05	△ 21.06
外国語(学)研究科	6	6	0	33	33	0	17	17	0	15	13	△ 2	45.45	39.39	△ 6.06
仏教学研究科	4	4	0	18	18	0	13	14	1	12	12	0	66.67	66.67	0.00
言語文化研究科	3	3	0	10	10	0	0	0	0	0	0	0	0.00	0.00	0.00
心理科学研究科	3	3	0	7	7	0	3	0	△ 3	2	0	△ 2	28.57	0.00	△ 28.57
その他	16	16	0	103	106	3	61	67	6	41	51	10	39.81	48.11	8.30
<b>社会科学系</b>	247	247	0	1,504	1,487	△ 17	684	753	69	402	467	65	26.73	31.41	4.68
経済(学)研究科	54	54	0	315	307	△ 8	133	131	△ 2	69	73	4	21.90	23.78	1.88
法学研究科	46	46	0	316	313	△ 3	116	149	33	53	92	39	16.77	29.39	12.62
経営学研究科	29	29	0	124	118	△ 6	42	53	11	26	34	8	20.97	28.81	7.84
商学研究科	19	19	0	155	155	0	96	83	△ 13	61	51	△ 10	39.35	32.90	△ 6.45
社会学研究科	16	16	0	110	110	0	57	71	14	39	41	2	35.45	37.27	1.82
社会福祉学研究科	9	9	0	31	31	0	13	28	15	11	21	10	35.48	67.74	32.26
経営情報学研究科	7	7	0	27	27	0	11	10	△ 1	9	7	△ 2	33.33	25.93	△ 7.40
政治学研究科	5	5	0	55	55	0	30	22	△ 8	8	7	△ 1	14.55	12.73	△ 1.82
社会科学研究科	3	3	0	36	36	0	33	40	7	18	19	1	50.00	52.78	2.78
総合政策研究科	3	3	0	19	19	0	4	5	1	4	4	0	21.05	21.05	0.00
その他	56	56	0	316	316	0	149	161	12	104	118	14	32.91	37.34	4.43
<b>家政学</b>	17	17	0	59	59	0	16	23	7	13	21	8	22.03	35.59	13.56
人間生活学研究科	6	6	0	24	24	0	7	9	2	6	9	3	25.00	37.50	12.50
家政学研究科	3	3	0	9	9	0	1	5	4	1	4	3	11.11	44.44	33.33
その他	8	8	0	26	26	0	8	9	1	6	8	2	23.08	30.77	7.69
<b>教育学</b>	15	16	1	100	108	8	87	72	△ 15	56	39	△ 17	56.00	36.11	△ 19.89
教育学研究科	8	8	0	58	58	0	41	37	△ 4	31	20	△ 11	53.45	34.48	△ 18.97
その他	7	8	1	42	50	8	46	35	△ 11	25	19	△ 6	59.52	38.00	△ 21.52
<b>芸術系</b>	22	22	0	120	120	0	149	142	△ 7	66	65	△ 1	55.00	54.17	△ 0.83
芸術研究科	7	7	0	50	50	0	40	34	△ 6	20	18	△ 2	40.00	36.00	△ 4.00
音楽研究科	6	6	0	28	28	0	58	47	△ 11	21	20	△ 1	75.00	71.43	△ 3.57
その他	9	9	0	42	42	0	51	61	10	25	27	2	59.52	64.29	4.77
<b>その他</b>	125	126	1	990	1,030	40	803	879	76	533	609	76	53.84	59.13	5.29
人間科学研究科	9	9	0	90	89	△ 1	68	69	1	45	45	0	50.00	50.56	0.56
国際学研究科	5	5	0	16	16	0	9	6	△ 3	6	6	0	37.50	37.50	0.00
国際文化研究科	5	5	0	17	16	△ 1	15	11	△ 4	13	9	△ 4	76.47	56.25	△ 20.22
健康科学研究科	4	4	0	17	17	0	20	13	△ 7	16	13	△ 3	94.12	76.47	△ 17.65
国際関係(学)研究科	4	4	0	21	21	0	48	43	△ 5	10	14	4	47.62	66.67	19.05
スポーツ健康科学研究科	4	4	0	25	25	0	37	48	11	29	34	5	116.00	136.00	20.00
人間文化研究科	4	4	0	19	19	0	5	5	0	3	4	1	15.79	21.05	5.26
総合情報学研究科	4	4	0	19	19	0	13	12	△ 1	12	11	△ 1	63.16	57.89	△ 5.27
人間社会研究科	3	3	0	23	23	0	7	13	6	4	12	8	17.39	52.17	34.78
スポーツ科学研究科	3	3	0	42	42	0	50	52	2	40	38	△ 2	95.24	90.48	△ 4.76
国際コミュニケーション研究科	3	3	0	18	18	0	34	39	5	14	11	△ 3	77.78	61.11	△ 16.67
総合理工学研究科	3	3	0	85	85	0	44	52	8	42	50	8	49.41	58.82	9.41
臨床心理学研究科	3	3	0	9	9	0	3	3	0	1	2	1	11.11	22.22	11.11
その他	71	72	1	589	631	42	450	513	63	298	360	62	50.59	57.05	6.46
合 計	876	879	3	8,549	8,580	31	5,139	5,474	335	4,078	4,365	287	47.7	50.87	3.17

**研究科系統区分**

医学	医学/医学（専門職）
歯学	歯学/歯学独立/生命歯学
薬学	薬学/薬科学/医療薬学
保健系	看護学/栄養学/食品薬品総合科学/保健学/栄養科学/鍼灸学/環境保健学/応用生命科学/リハビリテーション（科）学/看護福祉学/医療系/生命科学/健康福祉学/保健科学/看護栄養学/感染制御科学府/医療（・）福祉（科）学/医療技術学/人間栄養学/助産（専門職）/医療保健学/保健医療学/医療健康科学/医療看護学/リハビリテーション/健康支援学/総合リハビリテーション学/公衆衛生学（専門職）/公衆衛生学/救急システム/保健医療科学/医療科学/医療管理学/生命健康科学/看護保健学/人間健康（学）/医療技術科学/国際看護学
理・工学系	理工学/理学/自然科学/地球環境科学/システム工学/先進理工学/工学/生産工学/情報学/芸術工学/情報科学/総合基礎科学/産業科学技術/情報技術（専門職）/光産業創成/コンピュータサイエンス/バイオ・情報メディア/テクノロジー・マネジメント/医療福祉工学/情報セキュリティ/基幹理工学/創造理工学/環境・エネルギー/システムデザイン・マネジメント/工学系/フロンティアサイエンス/未来科学/デザイン工学/先端数理科学/先端情報学/ライフデザイン学/情報通信学/情報理工学/産業理工学/生物地球科学/ロボティクス&デザイン工学/創造工学/先進工学/生物学/人工知能科学/工芸学/システムデザイン工学/データサイエンス
農学系	獣生命科学/農学/獣医学/海洋学/酪農学/生物産業学/生命科学/園芸学・食品科学/生物資源科学/応用生物（科）学/生物科学/獣医学系/海洋生命科学/地域創成農学/国際食料農業科学/地域環境科学/動物看護学/食料産業学
人文科学系	国際英語学/心身科学/人間行動学/心理臨床学/人間発達学/国際言語文化/文学/芸芸学/神学/外国語（学）/人文科学/人文学/言語科学/仏教学/地域文化/心理学/応用言語学/国際交流/言語コミュニケーション文化/グローバルコミュニケーション/人文科学総合/現代心理学/現代文化/歴史民俗資料学/言語文化/心理科学（専門職）/心理科学/臨床人間学/人間科学（専門職）/言語コミュニケーション/グローバルカルチャー・コミュニケーション/情報コミュニケーション/キリスト教学/実践真宗学/東アジア文化/総合文化/実践宗教学/宗教文化/現代社会文化/心理福祉学/国際教養
社会科学系	社会システム科学/国際マネジメント（専門職）/経営管理（専門職）/ファッションビジネス（専門職）/総合的財産法学/公益学/現代沖縄/会計ファイナンス（専門職）/会計プロフェッション（専門職）/会計プロフェッション/会計専門職（専門職）/経営情報科学/会計（専門職）/知的財産（専門職）/経営戦略（専門職）/ビジネス（専門職）/ビジネス/福祉総合学/政治政策学/社会学/比較文化/社会科学/社会福祉学/政策科学/経済（・）経営（学）/地域政策（学）/総合政策（学）/不動産学/観光学/地域産業/グローバル・ビジネス/都市情報学/現代社会/経営・流通学/企業情報/物流情報学/政策（学）/人間福祉（学）/国際マネジメント/環境情報学/経済科学/福祉社会学/法学/法学政治学/政治学/政治経済学/経済（学）/経営学/経営管理/商学（専門職）/商学/国際政治経済学/ビジネスデザイン/会計学/マネジメント/総合福祉学/経済・経営システム/現代社会学/地域マネジメント/法務（専門職）/法曹養成（専門職）/ガバナンス（専門職）/ガバナンス/司法（専門職）/ビジネス（専門職）/法曹実務（専門職）/総合福祉/国際経営学/経営情報学/経済情報/公共政策/総合政策科学/流通科学/経営情報/現代法学/福祉マネジメント（専門職）/イノベーション・マネジメント（専門職）/国際社会システム/経営（専門職）/地域社会マネジメント/生涯福祉/総合マネジメント/現代経営/戦略経営（専門職）/戦略経営/政策創造/総合文化政策学/経営戦略/21世紀国際共生/経済・ビジネス/社会イノベーション/地方政治行政/新聞学/ビジネス創造/キャリアデザイン学/グローバル・ガバナンス/現代マネジメント/情報連携学/現代ビジネス/経営学（専門職）/国際観光学/経営・経済/イノベーション経営学術院（専門職）/社会起業（専門職）/国際学術/総合経営/福祉社会・経営（専門職）
家政学	現代生活学/人間生活科学/健康管理学/食物栄養科学/家政学/人間生活学/生活機構/児童学/生活学/生活科学/総合生活/生活環境学/健康栄養学/健康栄養科学
教育学	発達教育学/言語教育/臨床教育学/学校教育（専門職）/スポーツ・システム/日本語教育/教育学（専門職）/教育学/教職（専門職）/初等教育高度実践（専門職）/子ども学/児童保育/健康・スポーツ科学/子どもケア/子ども教育学/こども発達学/教育実践（専門職）/教育学（専門職）/健康スポーツ科学
体育学	体育学
芸術系	メディア造形/造形学/芸術学/芸術/美術/造形/音楽/音楽文化/デザイン/マンガ/映像/造形構想/メディア芸術
その他	応用情報技術（専門職）/技術経営（専門職）/芸術情報/グローバルアジア/先端科学技術/人間科学/事業創造（専門職）/環境防災/情報生産システム/ものづくり学/健康マネジメント/国際文化交流/国際地域文化/地球環境学/現代人間学/人文社会学/アジア・国際経営戦略/グローバル・スタディーズ/政策・メディア/言語教育情報/生涯学習学/文化創造/国際人間学/人間総合科学/人間社会/スポーツ（科）学/人間情報学/人間文化学/武道・スポーツ/生物理工学/環境学/国際コミュニケーション/スポーツ（・）健康科学/人間文化/国際文化/アジア太平洋/総合情報学/文化情報学/アジア地域/コミュニケーション学/人間学/総合理工学/臨床心理学（専門職）/臨床心理学/人間関係学/総合情報/健康科学/国際協力/国際関係（学）/国際学/中国/総合学術/21世紀社会デザイン/異文化コミュニケーション/コミュニティ福祉学/外国語教育学/健康社会システム/社会文化総合/人間環境学/総合人間科学（専門職）/総合人間科学/総合人間学/先端総合学術/環境マネジメント/人間社会学/国際協力学/福祉社会開発/学際・融合科学/バイオサイエンス/社会環境学/文化創造学/ビューティビジネス（専門職）/危機管理学/異文化コミュニケーション学/メディアデザイン/教養デザイン/生命医科学/社会情報学/平和学/医療（・）福祉マネジメント（学）/教育人間科学/アーツ・サイエンス/バイオ環境/社会安全/人間生活学総合/国際日本学/脳科学/科学技術/事業構想（専門職）/生涯スポーツ学/国際アドミニストレーション/グローバル・メディア/心理医療科学/生活支援科学/法と経営学/スポーツ健康学/スポーツ健康指導/食環境科学/国際平和学/生命理工学/建築学/文化総合学/地域・文化学/実務教育/食マネジメント/コミュニケーションデザイン/国際情報/健康学/スポーツウエルネス学/人文社会科学/創域理工学

※令和4年度及び5年度の集計研究科を『今日の私学財政』と同様に区分した。



---

令和5(2023)年度 私立大学・短期大学等 入学志願動向

---

令和5年8月

日本私立学校振興・共済事業団 私学経営情報センター 私学情報室

〒102-8145 東京都千代田区富士見1-10-12

TEL:03-3230-7852・7853

E-mail:portrait@shigaku.go.jp

**リサイクル適性** 

この印刷物は、印刷用の紙へ  
リサイクルできます。